

Manual de Peças BC30

BC33000
BC33001
BC33002
BC33003
BC33004
BC33005
BC33007
BC33008
BC33009
BC33010
BC33011
BC33012
BC33013
BC33014

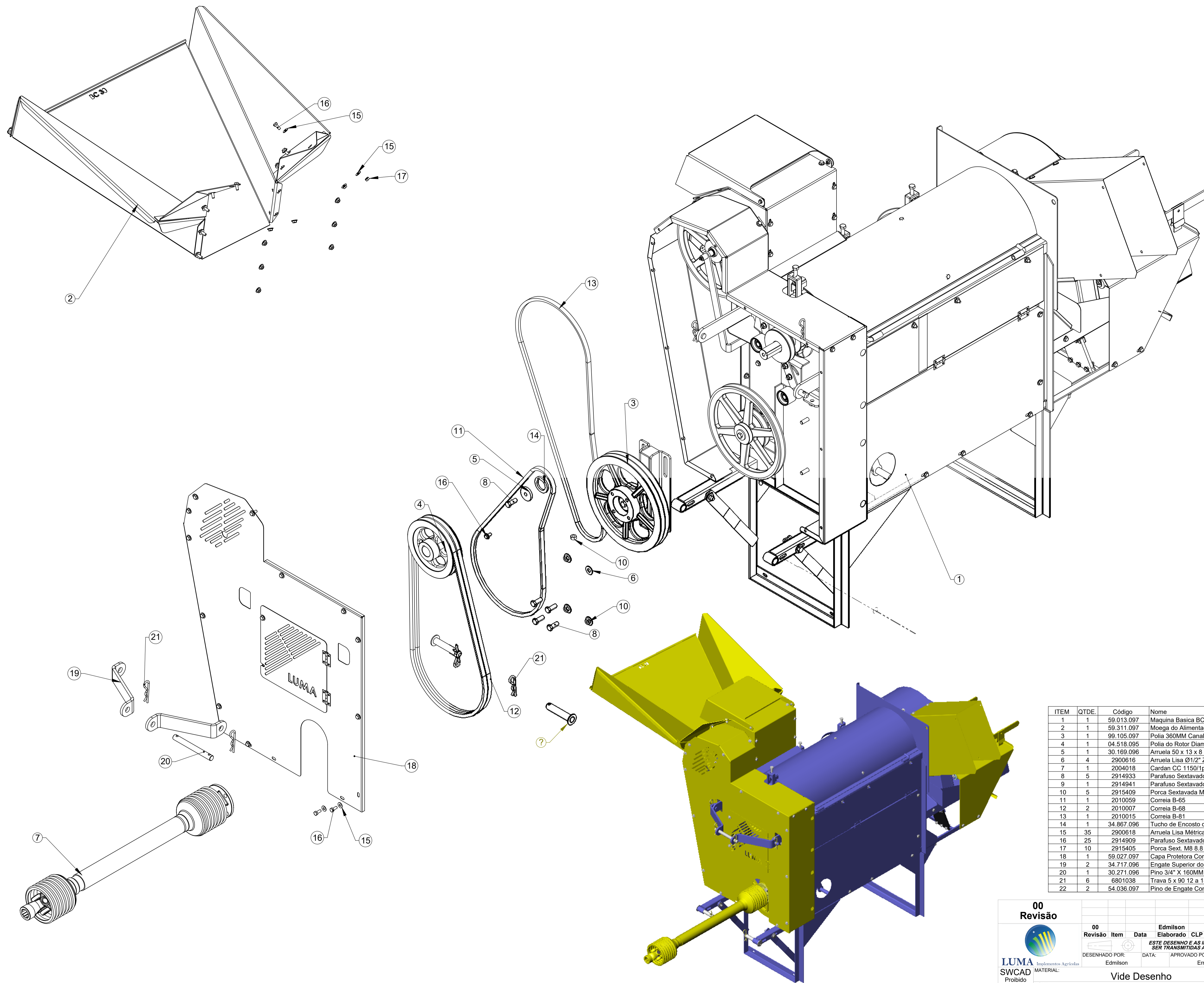

Versão 3
Abril 2024



ITEM	QTDE.	Código	Nome
1	1	59.013.097	Maquina Basica BC-30 Conjunto
2	1	59.311.097	Moega do Alimentador BC-30 Conjunto
3	1	99.105.097	Polia 360MM Canal "B" BC-30 Conjunto
4	1	04.518.095	Polia do Rotor Diam. 220MM 02 Canais "B"
5	1	30.169.096	Arruela 50 x 13 x 8
6	4	2900616	Arruela Lisa Ø1/2" Zincada
7	1	2004018	Cardan CC 1150/1ps
8	5	2914933	Parafuso Sextavado M12 x 35 DIN933 8.8 Zincado
9	1	2914941	Parafuso Sextavado M12 x 110 8.8 Zincado
10	5	2915409	Porca Sextavada M12 DIN934 G8 Zincada
11	1	2010059	Correia B-65
12	2	2010007	Correia B-68
13	1	2010015	Correia B-81
14	1	34.867.096	Tucho de Encosto da Polia do Rotor
15	35	2900618	Arruela Lisa Métrica 8.4 x 20 x 2 PB173 Zincado
16	25	2914909	Parafuso Sextavado M8 x 20mm 8.8 ZN DIN 933
17	10	2915405	Porca Sext. M8 8.8 ZN DIN 24032-92
18	1	59.027.097	Capa Protetora Conjunto
19	2	34.717.096	Engate Superior do Acessório p/ Trator
20	1	30.271.096	Pino 3/4" X 160MM
21	6	6801038	Trava 5 x 90 12 a 18mm
22	2	54.036.097	Pino de Engate Conjunto

00
Revisão

DESENHADO POR: Edmilson
 DATA: _____
 APROVADO POR: Ermo
 DATA: _____
 PESO LÍQ.: 487.04 Kg

Edmilson
 CLP
 Item Novo
 Modificação

LUMA Implementos Agrícolas
 SWCAD MATERIAL: Vide Desenho
 Nome: Batedeira de Cereais BC-30 c/Acessório p/Trator Universal
 Código: BC33000

ESTE DESENHO E AS INFORMAÇÕES NELE CONTIDAS SÓ PODEM SER TRANSMITIDAS A TERCEIROS SOB NOSSA AUTORIZAÇÃO.

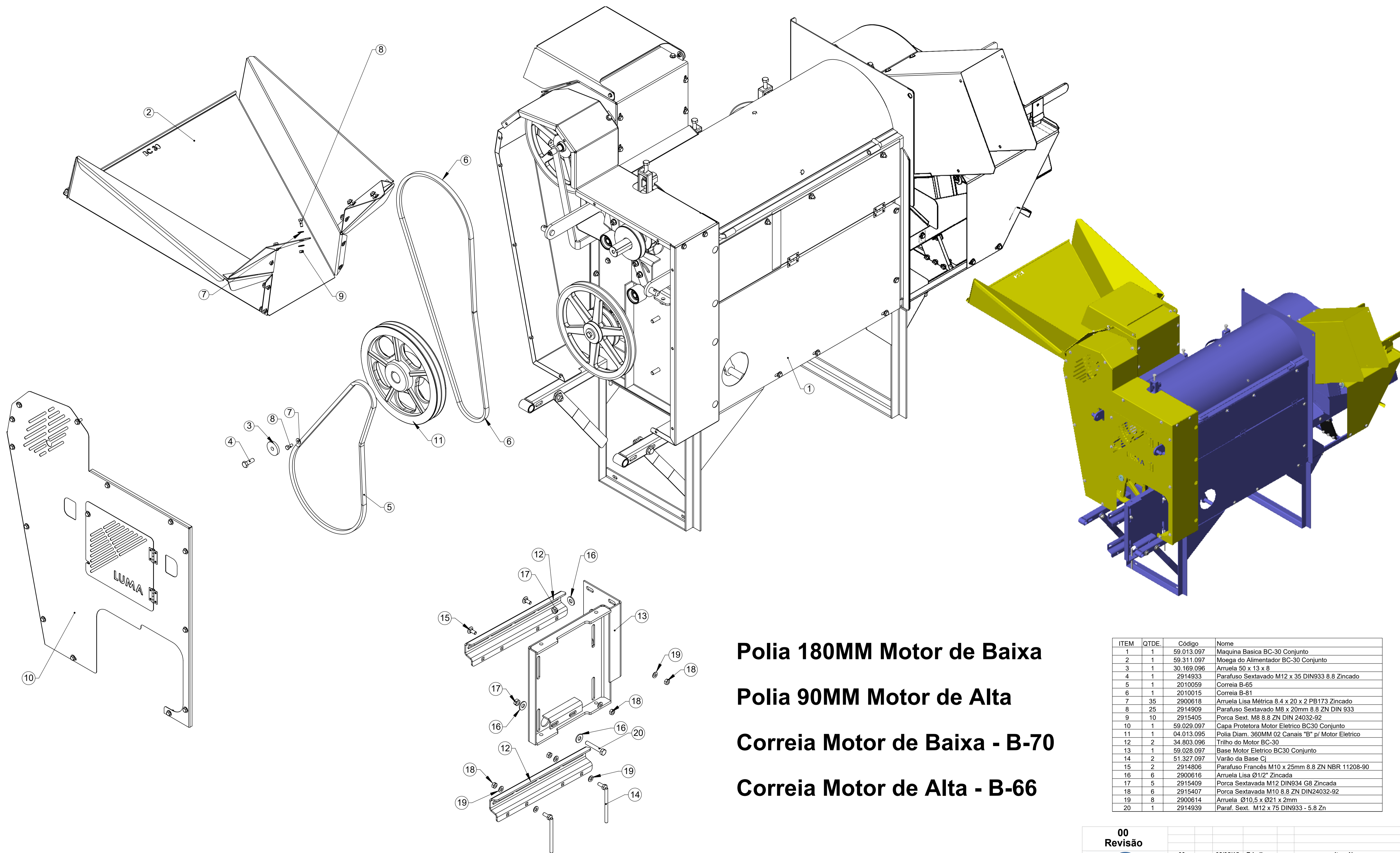

Polia 180MM Motor de Baixa
Polia 90MM Motor de Alta
Correia Motor de Baixa - B-70
Correia Motor de Alta - B-66

ITEM	QTDE.	Código	Nome
1	1	59.013.097	Maquina Basica BC-30 Conjunto
2	1	59.311.097	Moeça do Alimentador BC-30 Conjunto
3	1	30.169.096	Arruela 50 x 13 x 8
4	1	2914933	Parafuso Sextavado M12 x 35 DIN933 8.8 Zncado
5	1	2010059	Correia B-65
6	1	2010015	Correia B-81
7	35	2900618	Arruela Lisa Métrica 8.4 x 20 x 2 PB173 Zincado
8	25	2914909	Parafuso Sextavado M8 x 20mm 8.8 ZN DIN 933
9	10	2915405	Porca Sext. M8 8.8 ZN DIN 24032-92
10	1	59.029.097	Capa Protetora Motor Elétrico BC30 Conjunto
11	1	04.013.095	Polia Diam. 360MM 02 Canais "B" p/ Motor Elétrico
12	2	34.803.096	Trilho do Motor BC-30
13	1	59.028.097	Base Motor Elétrico BC30 Conjunto
14	2	51.327.097	Varão da Base Cj
15	2	2914806	Parafuso Francês M10 x 25mm 8.8 ZN NBR 11208-90
16	6	2900616	Arruela Lisa Ø1/2" Zincada
17	5	2915409	Porca Sextavada M12 DIN934 G8 Zincada
18	6	2915407	Porca Sextavada M10 8.8 ZN DIN24032-92
19	8	2900614	Arruela Ø10,5 x Ø21 x 2mm
20	1	2914939	Paraf. Sext. M12 x 75 DIN933 - 5.8 Zn

00
Revisão

00	02/05/15	Edmilson	Item Novo
Revisão	Data	Elaborado	Modificação

ESTE DESENHO E AS INFORMAÇÕES NELE CONTIDAS SÓ PODEM SER TRANSMITIDAS A TERCEIROS SOB NOSSA AUTORIZAÇÃO.

DESENHADO POR: Edmilson DATA: 02/05/15 APROVADO POR: Ermo DATA: 02/05/15 PESO LÍQ.: 469.32 Kg

MATERIAL: **Vide Desenho** CÓDIGO DO MATERIAL: **BC33001**

NOME: **Batedeira de Cereais BC30 Motor Elétrico**

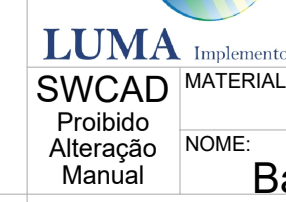

LUMA
 Implementos Agrícolas
 SWCAD
 Proibido Alteração Manual

TOLERÂNCIA NÃO ESPECIFICADA VIDE ET(s) - 005

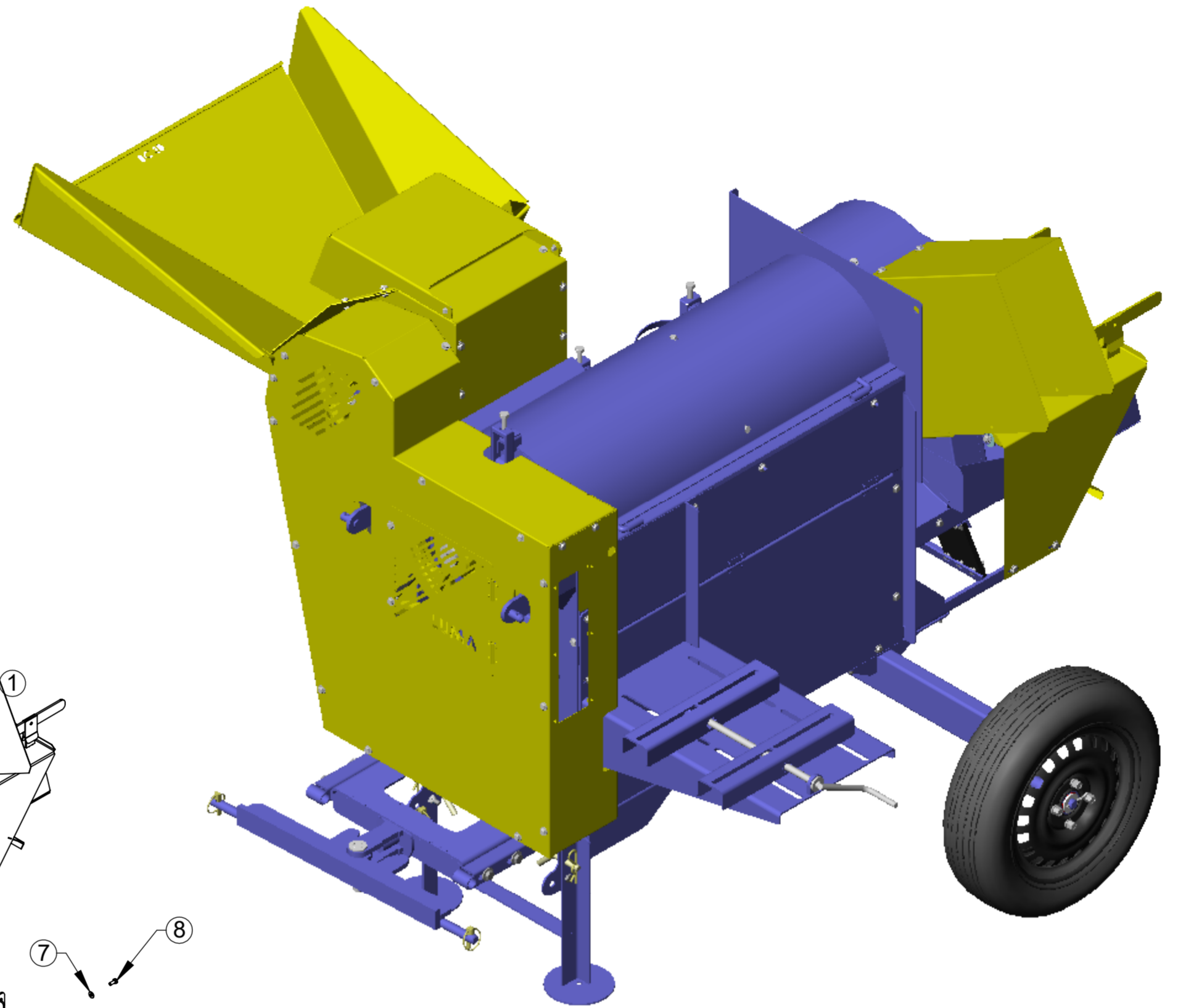
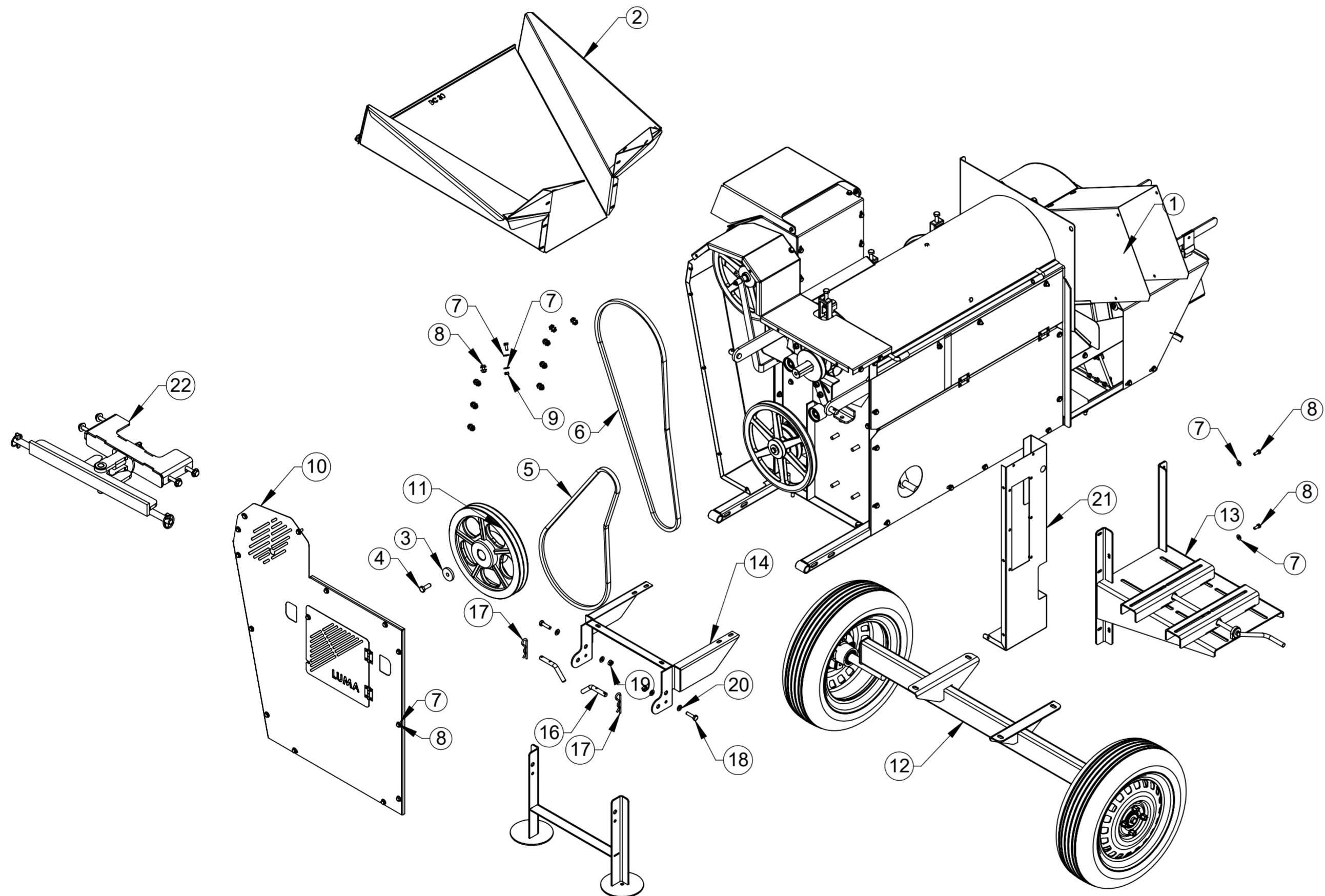

ITEM	QTDE.	Código	Nome
1	1	59.385.097	Maquina Basica BC-30 Motor Diesel/ Gasolina Conjunto
2	1	59.311.097	Moega do Alimentador BC-30 Conjunto
3	1	30.169.096	Arruela 50 x 13 x 8
4	1	2914933	Parafuso Sextavado M12 x 35 DIN933 8.8 Zincado
5	1	2010059	Correia B-65
6	1	2010015	Correia B-81
7	37	2900618	Arruela Lisa Métrica 8.4 x 20 x 2 PB173 Zincado
8	27	2914909	Parafuso Sextavado M8 x 20mm 8.8 ZN DIN 933
9	10	2915405	Porca Sext. M8 8.8 ZN DIN 24032-92
10	1	59.381.097	Capa Protetora Motor Diesel BC30 Conjunto
11	1	04.013.095	Polia Diam. 360MM 02 Canais "B" p/ Motor Eletrico
12	1	59.387.097	Rodado Completo BC-30
13	1	59.380.097	Base BC-30 para Motor Diesel/Gasolina Completo
14	1	59.389.097	Base Pé de Apoio Retratil BC-30 Diesel Conjunto
15	1	59.388.097	Pé de Apoio Retratil BC-30 Diesel Conjunto
16	2	A010208	Fixador
17	2	6801038	Trava 5 x 90 12 a 18mm
18	2	2914921	Parafuso Sextavado M10 x 40mm DIN933 5.8 Zincado
19	2	2915408	Porca Sextavada AutoFr. M10 Classe 8 ZN ISO 10511-97
20	4	2900614	Arruela Ø10,5 x Ø21 x 2mm
21	1	59.377.097	Protetor Lateral BC30 Diesel Conjunto
22	1	BC33064	Base para Engate BC30 Montado

00
Revisão



00	15/09/15	Edmilson	Item Novo
Revisão	Data	Elaborado	Modificação
DESENHADO POR: Edmilson	DATA: 15/09/15	APROVADO POR: Erno	DATA: 15/09/15
MATERIAL: Vide Desenho		PESO LÍQ.: 536.50 Kg	
NOME: Batedeira de Cereais BC30 c/ Rodas p/ Motor Diesel/Gasolina BC33002		CÓDIGO DO MATERIAL: BC33002	

ESTE DESENHO E AS INFORMAÇÕES NELE CONTIDAS SÓ PODEM SER TRANSMITIDAS A TERCEIROS SOB NOSSA AUTORIZAÇÃO.

TOLERÂNCIA NÃO ESPECIFICADA VIDE ET(s) - 005

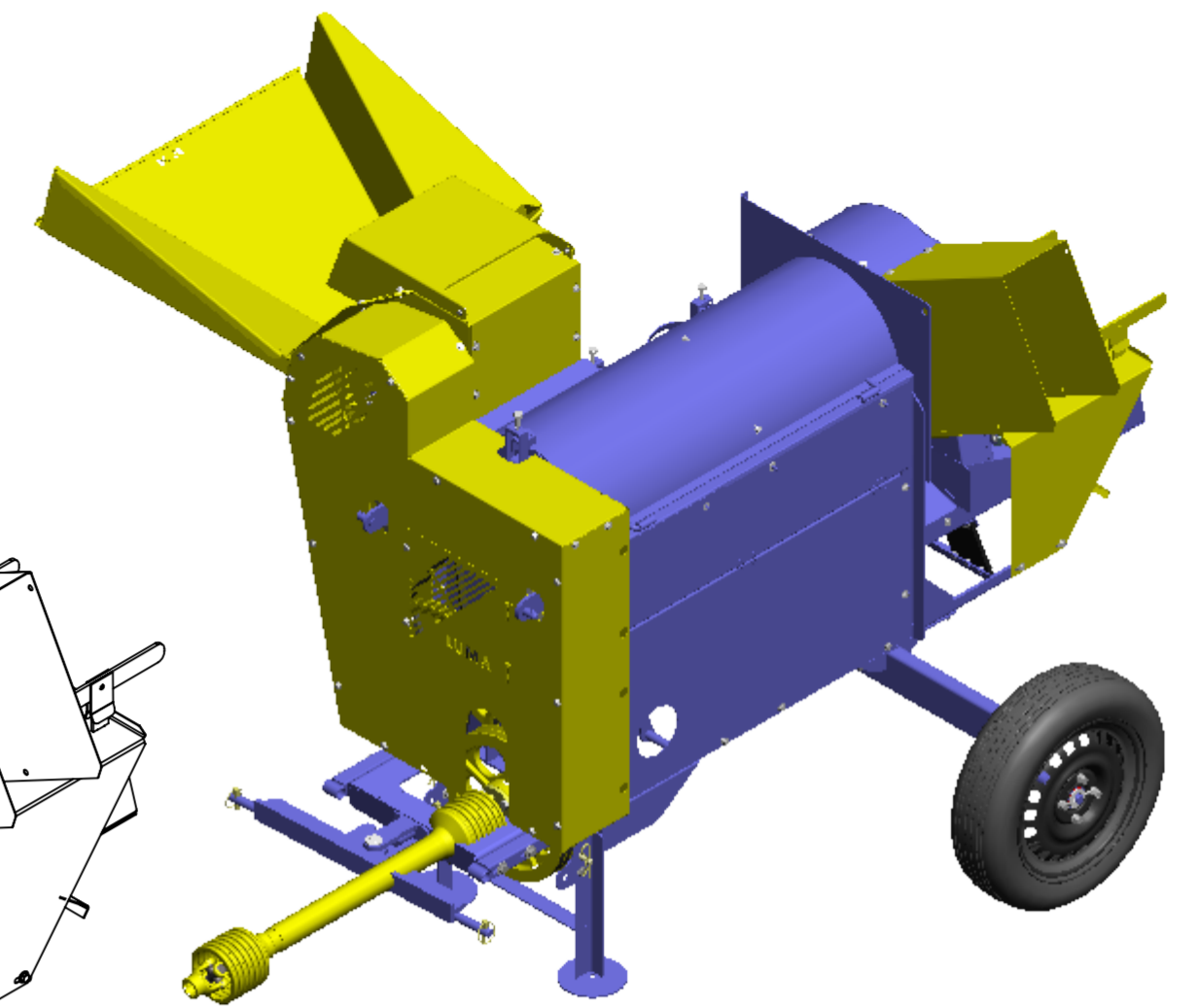
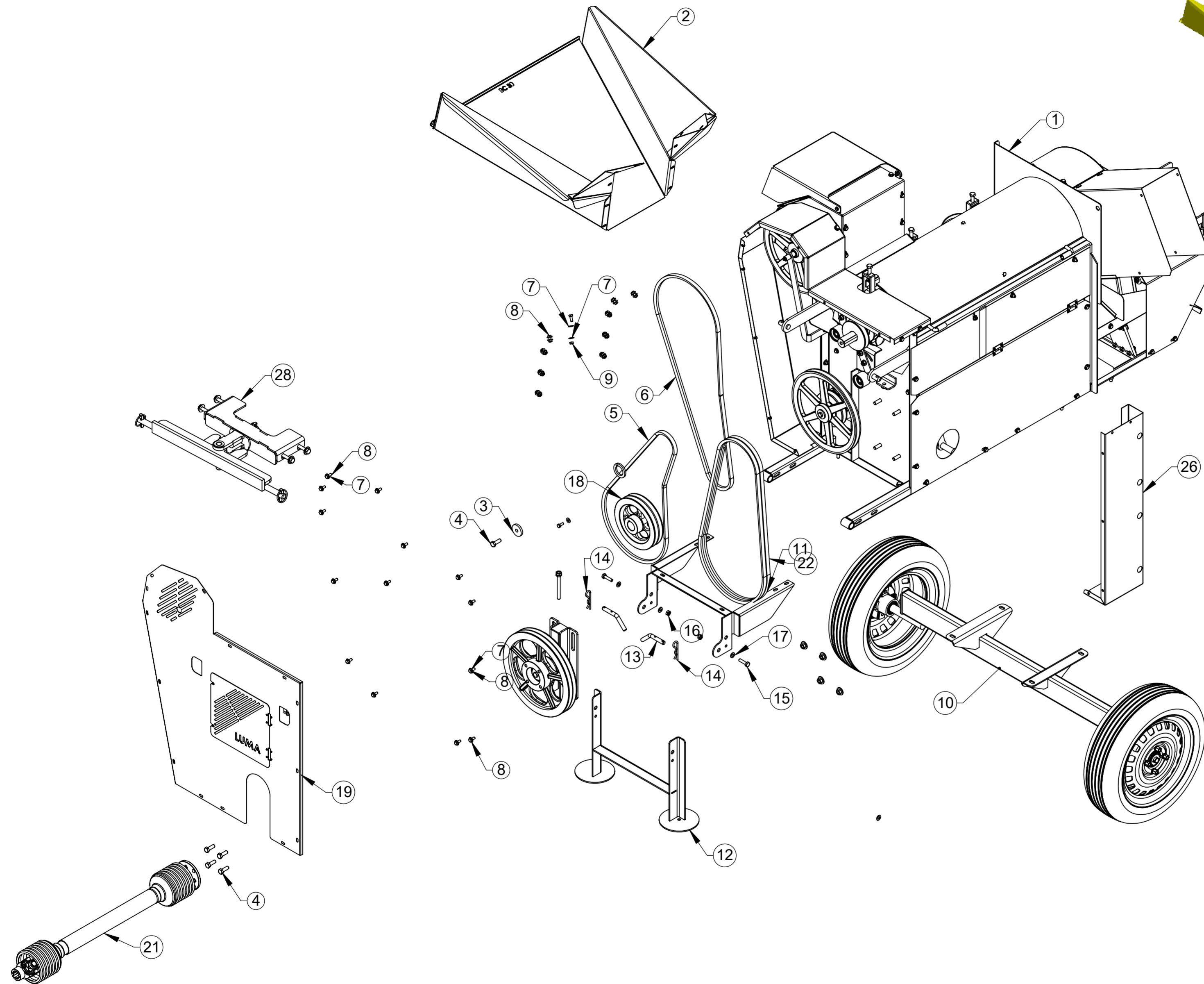

ITEM	QTDE.	Código	Nome
1	1	59.385.097	Maquina Basica BC-30 Motor Diesel/ Gasolina Conjunto
2	1	59.311.097	Moega do Alimentador BC-30 Conjunto
3	1	30.169.096	Arruela 50 x 13 x 8
4	5	2914933	Parafuso Sextavado M12 x 35 DIN933 8.8 Zincado
5	1	2010059	Correia B-65
6	1	2010015	Correia B-81
7	35	2900618	Arruela Lisa Métrica 8.4 x 20 x 2 PB173 Zincado
8	25	2914909	Parafuso Sextavado M8 x 20mm 8.8 ZN DIN 933
9	10	2915405	Porca Sext. M8 8.8 ZN DIN 24032-92
10	1	59.387.097	Rodado Completo BC-30
11	1	59.389.097	Base Pé de Apoio Retratil BC-30 Diesel Conjunto
12	1	59.388.097	Pé de Apoio Retratil BC-30 Diesel Conjunto
13	2	A010208	Fixador
14	2	6801038	Trava 5 x 90 12 a 18mm
15	2	2914921	Parafuso Sextavado M10 x 40mm DIN933 5.8 Zincado
16	2	2915408	Porca Sextavada AutoFr. M10 Classe 8 ZN ISO 10511-97
17	4	2900614	Arruela Ø10,5 x Ø21 x 2mm
18	1	04.518.095	Polia do Rotor Diam. 220MM 02 Canais "B"
19	1	59.027.097	Capa Protetora Conjunto
20	1	99.105.097	Polia 360MM Canal "B" BC-30 Conjunto
21	1	2004018	Cardan CC 1150/1ps
22	2	2010007	Correia B-68
23	1	34.867.096	Tucho de Encosto da Polia do Rotor
24	1	2914941	Parafuso Sextavado M12 x 110 8.8 Zincado
25	5	2915409	Porca Sextavada M12 DIN934 G8 Zincada
26	1	59.025.097	Protetor Lateral Conjunto
27	4	2900616	Arruela Lisa Ø1/2" Zincada
28	1	BC33064	Base para Engate BC30 Montado

00
Revisão



00	15/09/15	Edmilson	Item Novo
Revisão	Data	Elaborado	Modificação
00	15/09/15	Edmilson	Item Novo
ESTE DESENHO E AS INFORMAÇÕES NELE CONTIDAS SÓ PODEM SER TRANSMITIDAS A TERCEIROS SOB NOSSA AUTORIZAÇÃO.			
DESENHADO POR:	DATA:	APROVADO POR:	DATA:
Edmilson	03/08/16	Erno	03/08/16
MATERIAL:	NOME:		PESO LÍQ.:
	Vide Desenho		543.27 Kg
CÓDIGO DO MATERIAL:			
Manual Batedeira de Cereais BC-30 c/ Acessorios p/ Trator c/ Rodas BC33003			

TOLERÂNCIA NÃO ESPECIFICADA VIDE ET(s) - 005

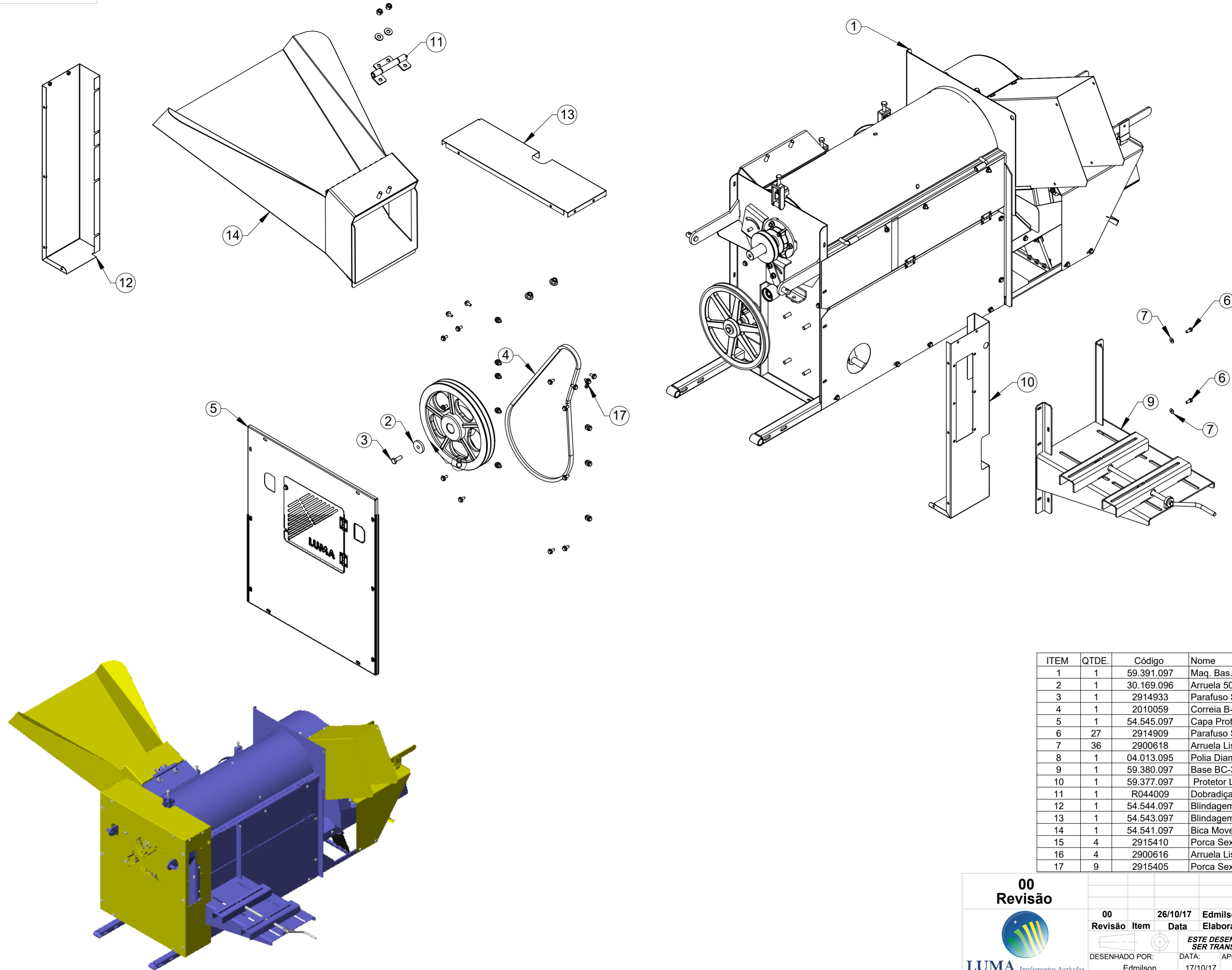

ITEM	QTDE.	Código	Nome
1	1	59.391.097	Maq. Bas. BC-30 Motor D/ Gas. s/ Alimentador Conjunto
2	1	30.169.096	Arruela 50 x 13 x 8
3	1	2914933	Parafuso Sextavado M12 x 35 DIN933 8.8 Zincado
4	1	2010059	Correia B-65
5	1	54.545.097	Capa Protetora Motor Diesel BC30 Conjunto
6	27	2914909	Parafuso Sextavado M8 x 20mm 8.8 ZN DIN 933
7	36	2900618	Arruela Lisa Métrica 8.4 x 20 x 2 PB173 Zincado
8	1	04.013.095	Polia Diam. 360MM 02 Canais "B" p/ Motor Elétrico
9	1	59.380.097	Base BC-30 para Motor Diesel/Gasolina Completo
10	1	59.377.097	Protetor Lateral BC30 Diesel Conjunto
11	1	R044009	Dobradiça Cj
12	1	54.544.097	Blindagem Lateral BC-30 Diesel Conjuntos
13	1	54.543.097	Blindagem Superior BC-30 Diesel Conjuntos
14	1	54.541.097	Bica Movel BC-30 Completa
15	4	2915410	Porca Sextavada Autofr. M12 Classe8 ZN ISO 10511-97
16	4	2900616	Arruela Lisa Ø1/2" Zincada
17	9	2915405	Porca Sext. M8 8.8 ZN DIN 24032-92

00
Revisão



Revisão	Item	Data	Elaborado	CLP	Item Novo	Modificação
00		26/10/17	Edmilson			

ESTE DESENHO E AS INFORMAÇÕES NELE CONTIDAS SÓ PODEM SER TRANSMITIDAS A TERCEIROS SOB NOSSA AUTORIZAÇÃO.

DESENHADO POR: Edmilson	DATA: 17/10/17	APROVADO POR: Erno	DATA: 17/10/17	PESO LÍQ.: 417.52 Kg
----------------------------	-------------------	-----------------------	-------------------	-------------------------

MATERIAL: Vide Desenho

NOME: Batedeira de Cereais BC30 S/ Rodas p/ Motor Diesel/Gasolina S/ Alimentador

CÓDIGO DO MATERIAL: 003004

TOLERÂNCIA NÃO ESPECIFICADA VIDE ET(s) - 005

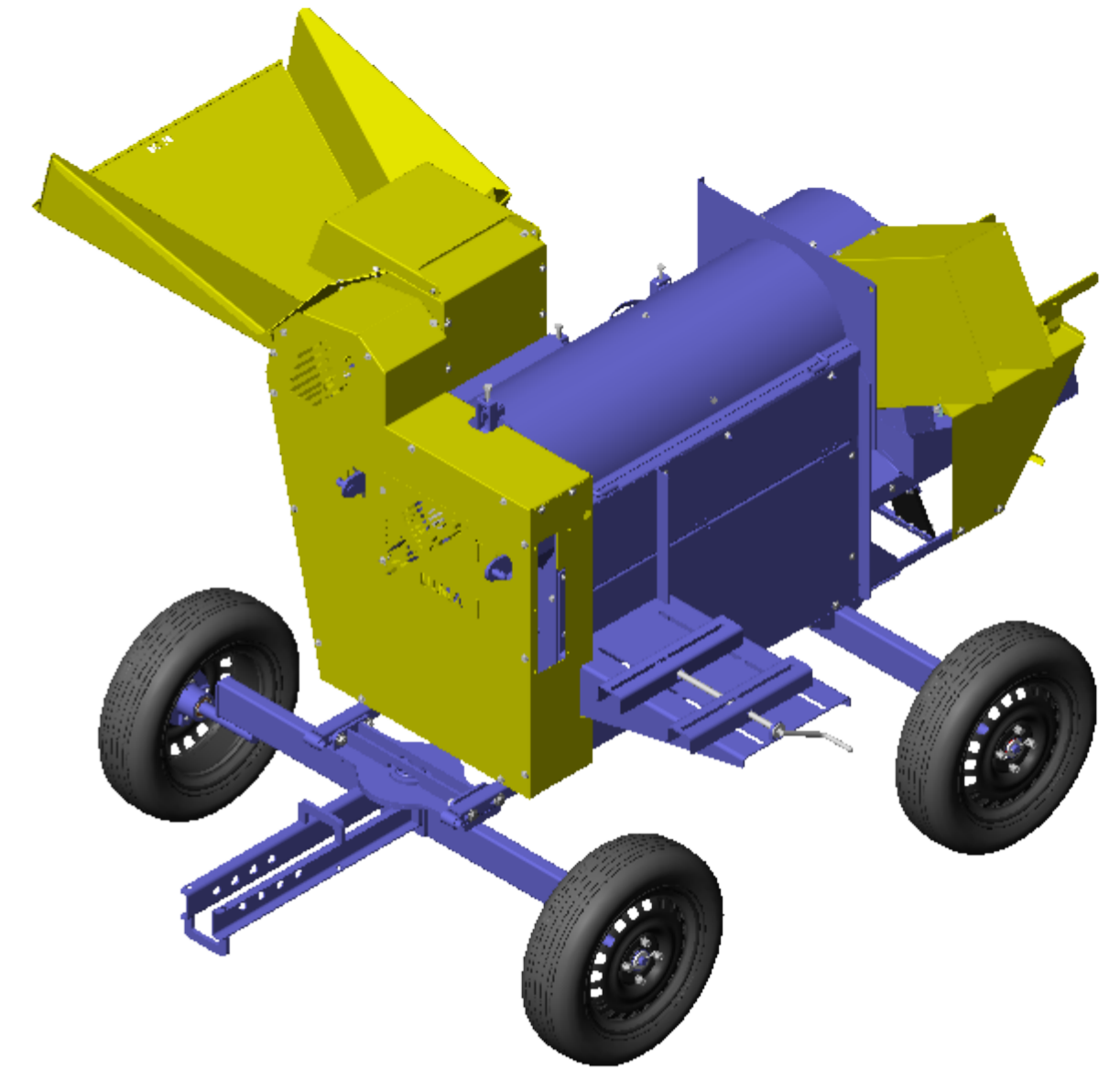
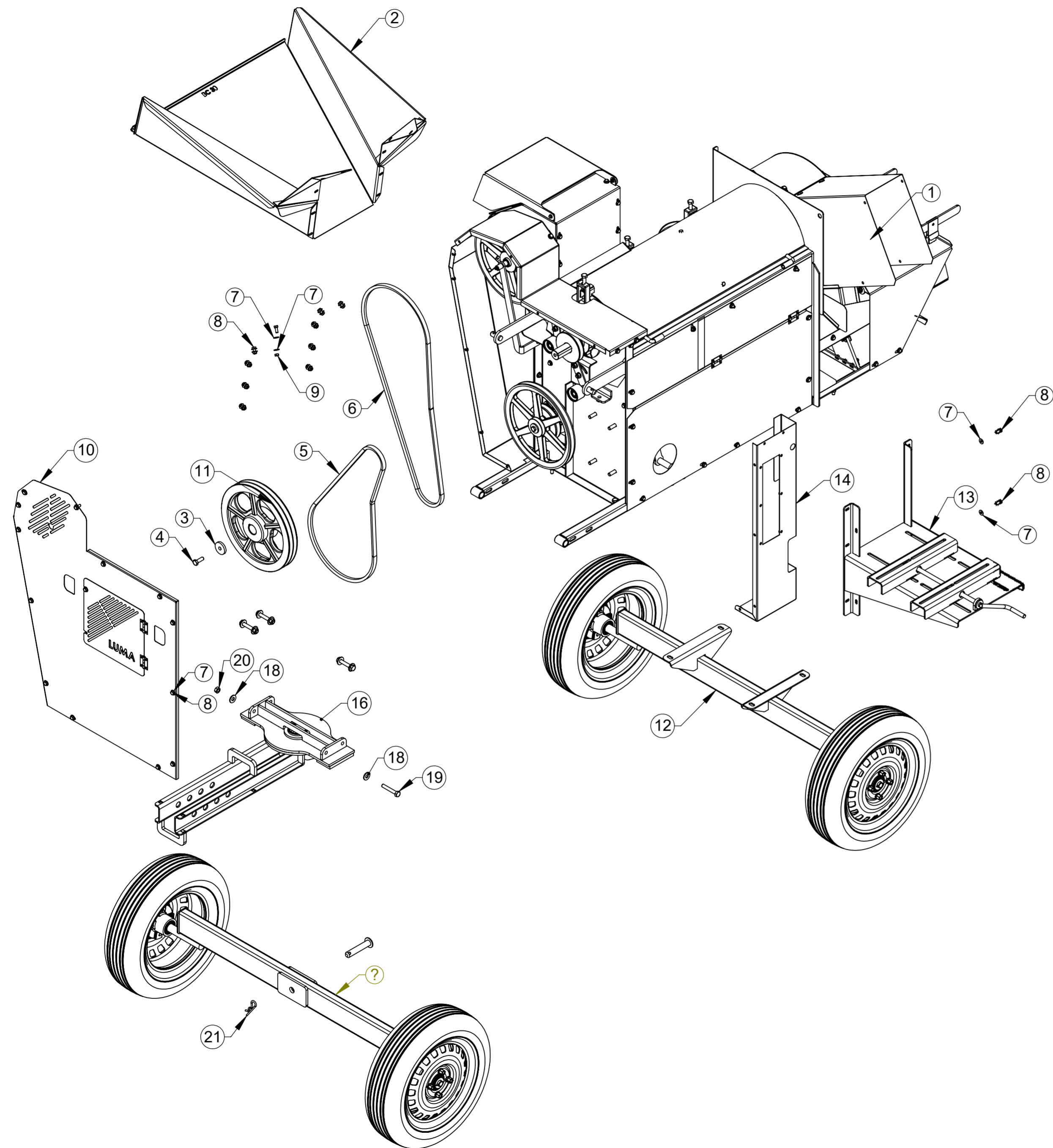

ITEM	QTDE.	Código	Nome
1	1	59.385.097	Maquina Basica BC-30 Motor Diesel/ Gasolina Conjunto
2	1	59.311.097	Moega do Alimentador BC-30 Conjunto
3	1	30.169.096	Arruela 50 x 13 x 8
4	1	2914933	Parafuso Sextavado M12 x 35 DIN933 8.8 Zincado
5	1	2010059	Correia B-65
6	1	2010015	Correia B-81
7	37	2900618	Arruela Lisa Métrica 8.4 x 20 x 2 PB173 Zincado
8	27	2914909	Parafuso Sextavado M8 x 20mm 8.8 ZN DIN 933
9	10	2915405	Porca Sext. M8 8.8 ZN DIN 24032-92
10	1	59.381.097	Capa Protetora Motor Diesel BC30 Conjunto
11	1	04.013.095	Polia Diam. 360MM 02 Canais "B" p/ Motor Elétrico
12	1	59.387.097	Rodado Completo BC-30
13	1	59.380.097	Base BC-30 para Motor Diesel/Gasolina Completo
14	1	59.377.097	Protetor Lateral BC30 Diesel Conjunto
15	1	59.397.097	Eixo Completo BC-30 Dianteiro Conjunto
16	1	59.392.097	Engate BC30 Tração Animal Completo Conjunto
17	1	54.036.097	Pino de Engate Conjunto
18	8	2900616	Arruela Lisa Ø1/2" Zincada
19	4	2914939	Paraf. Sext. M12 x 75 DIN933 - 5.8 Zn
20	4	2915409	Porca Sextavada M12 DIN934 G8 Zincada
21	1	6801038	Trava 5 x 90 12 a 18mm

00
Revisão



00	31/10/17	Edmilson	Item Novo
Revisão	Data	Elaborado	Modificação
DESENHADO POR: Edmilson	DATA: 31/10/17	APROVADO POR: Erno	DATA: 31/10/17
MATERIAL:	ESTE DESENHO E AS INFORMAÇÕES NELE CONTIDAS SÓ PODEM SER TRANSMITIDAS A TERCEIROS SOB NOSSA AUTORIZAÇÃO.		PESO LÍQ.: 579.12 Kg
NOME:	Vide Desenho		CÓDIGO DO MATERIAL:
de Cereais BC30 c/ Rodas p/ Motor Diesel/Gasolina Tração	ACR005		CÓDIGO:

Proibido Alteração

TOLERÂNCIA NÃO ESPECIFICADA VIDE ET(s) - 005

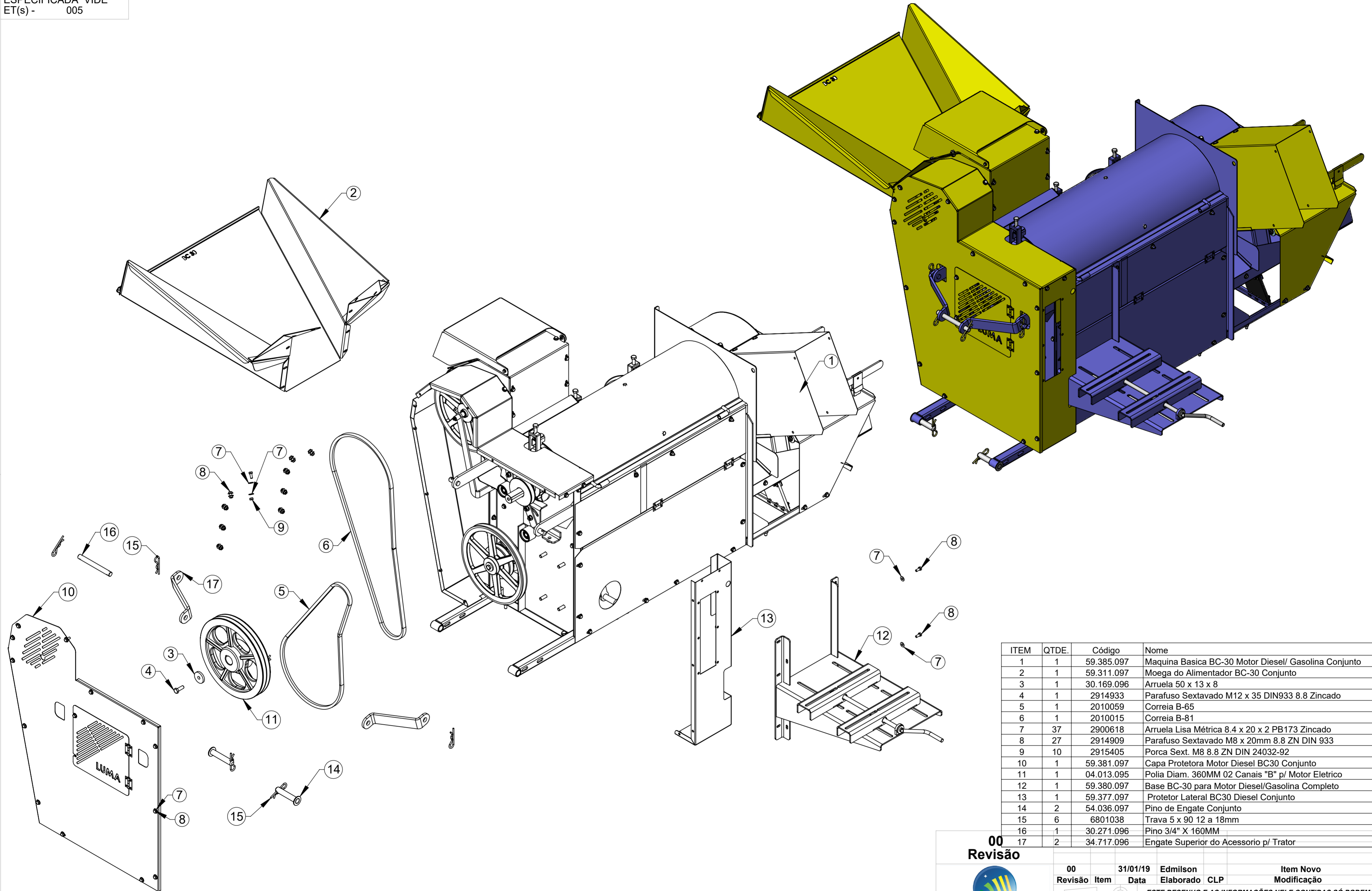

ITEM	QTDE.	Código	Nome
1	1	59.385.097	Maquina Basica BC-30 Motor Diesel/ Gasolina Conjunto
2	1	59.311.097	Moega do Alimentador BC-30 Conjunto
3	1	30.169.096	Arruela 50 x 13 x 8
4	1	2914933	Parafuso Sextavado M12 x 35 DIN933 8.8 Zincado
5	1	2010059	Correia B-65
6	1	2010015	Correia B-81
7	37	2900618	Arruela Lisa Métrica 8.4 x 20 x 2 PB173 Zincado
8	27	2914909	Parafuso Sextavado M8 x 20mm 8.8 ZN DIN 933
9	10	2915405	Porca Sext. M8 8.8 ZN DIN 24032-92
10	1	59.381.097	Capa Protetora Motor Diesel BC30 Conjunto
11	1	04.013.095	Polia Diam. 360MM 02 Canais "B" p/ Motor Eletrico
12	1	59.380.097	Base BC-30 para Motor Diesel/Gasolina Completo
13	1	59.377.097	Protetor Lateral BC30 Diesel Conjunto
14	2	54.036.097	Pino de Engate Conjunto
15	6	6801038	Trava 5 x 90 12 a 18mm
16	1	30.271.096	Pino 3/4" X 160MM
17	2	34.717.096	Engate Superior do Acessorio p/ Trator

00
Revisão

00	31/01/19	Edmilson	Item Novo
Revisão	Data	Elaborado	Modificação
ESTE DESENHO E AS INFORMAÇÕES NELE CONTIDAS SÓ PODEM SER TRANSMITIDAS A TERCEIROS SOB NOSSA AUTORIZAÇÃO.			
DESENHADO POR:	DATA:	APROVADO POR:	DATA:
Edmilson	31/01/19	Erno	31/01/19
MATERIAL:	NOME:		CÓDIGO DO MATERIAL:
LUMA	Vide Desenho		BC33007
SWCAD	Materia de Cereais BC30 S/ Rodas S/Pes p/ Motor Diesel/Gasolina		Peso: 466.88 Kg

LUMA Implementos Agrícolas
SWCAD
Proibido Alteração

TOLERÂNCIA NÃO ESPECIFICADA VIDE ET(s) - 005

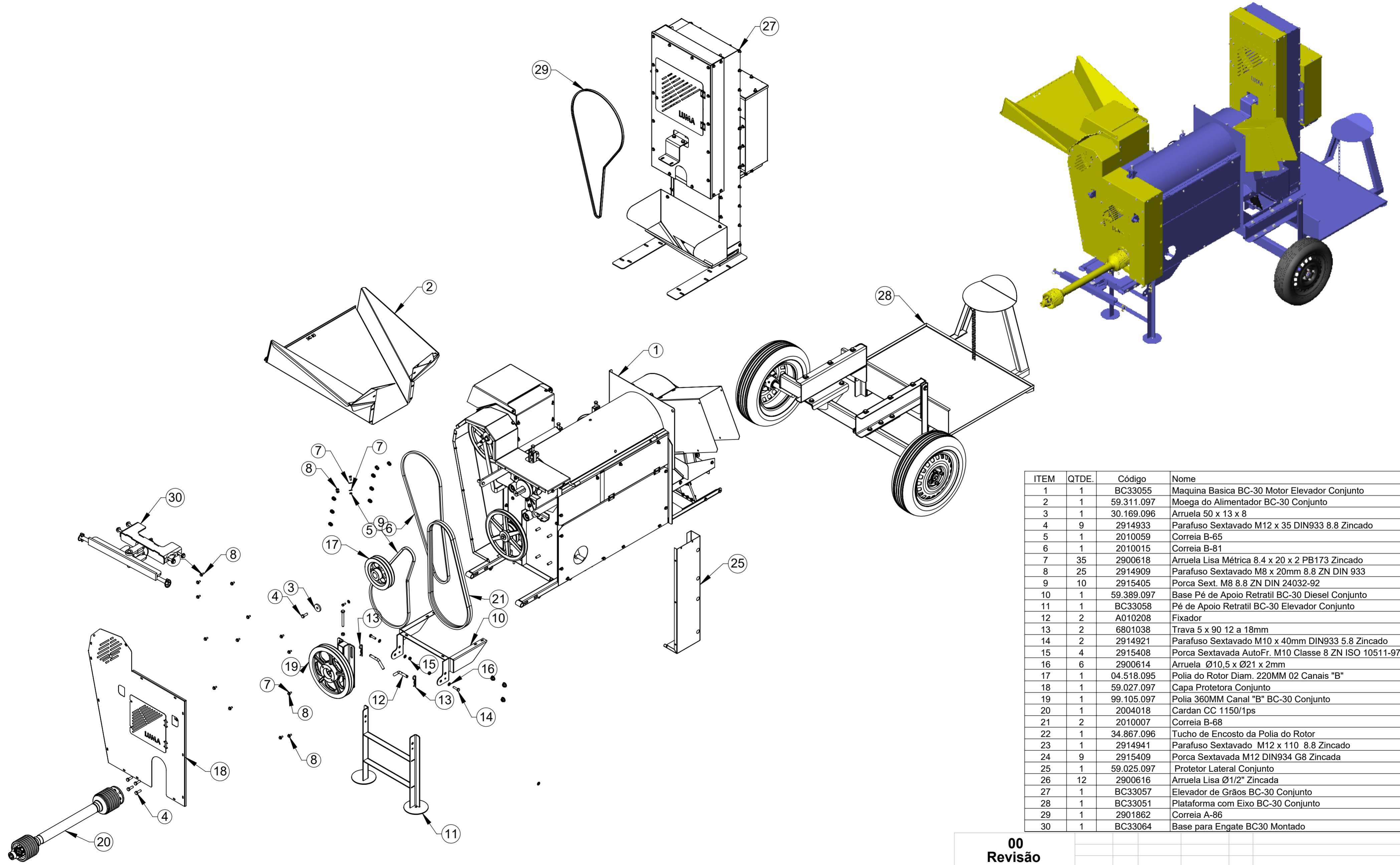

ITEM	QTDE.	Código	Nome
1	1	BC33055	Maquina Basica BC-30 Motor Elevador Conjunto
2	1	59.311.097	Moega do Alimentador BC-30 Conjunto
3	1	30.169.096	Arruela 50 x 13 x 8
4	9	2914933	Parafuso Sextavado M12 x 35 DIN933 8.8 Zincado
5	1	2010059	Correia B-65
6	1	2010015	Correia B-81
7	35	2900618	Arruela Lisa Métrica 8.4 x 20 x 2 PB173 Zincado
8	25	2914909	Parafuso Sextavado M8 x 20mm 8.8 ZN DIN 933
9	10	2915405	Porca Sext. M8 8.8 ZN DIN 24032-92
10	1	59.389.097	Base Pé de Apoio Retratil BC-30 Diesel Conjunto
11	1	BC33058	Pé de Apoio Retratil BC-30 Elevador Conjunto
12	2	A010208	Fixador
13	2	6801038	Trava 5 x 90 12 a 18mm
14	2	2914921	Parafuso Sextavado M10 x 40mm DIN933 5.8 Zincado
15	4	2915408	Porca Sextavada AutoFr. M10 Classe 8 ZN ISO 10511-97
16	6	2900614	Arruela Ø10,5 x Ø21 x 2mm
17	1	04.518.095	Polia do Rotor Diam. 220MM 02 Canais "B"
18	1	59.027.097	Capa Protetora Conjunto
19	1	99.105.097	Polia 360MM Canal "B" BC-30 Conjunto
20	1	2004018	Cardan CC 1150/1ps
21	2	2010007	Correia B-68
22	1	34.867.096	Tucho de Encosto da Polia do Rotor
23	1	2914941	Parafuso Sextavado M12 x 110 8.8 Zincado
24	9	2915409	Porca Sextavada M12 DIN934 G8 Zincada
25	1	59.025.097	Protetor Lateral Conjunto
26	12	2900616	Arruela Lisa Ø1/2" Zincada
27	1	BC33057	Elevador de Grãos BC-30 Conjunto
28	1	BC33051	Plataforma com Eixo BC-30 Conjunto
29	1	2901862	Correia A-86
30	1	BC33064	Base para Engate BC30 Montado

00
Revisão

 Implementos Agrícolas SWCAD Proibido Alteração Manual	00	20/12/19	Edmilson	Item Novo
	Revisão	Data	Elaborado	Modificação
ESTE DESENHO E AS INFORMAÇÕES NELE CONTIDAS SÓ PODEM SER TRANSMITIDAS A TERCEIROS SOB NOSSA AUTORIZAÇÃO.				
DESENHADO POR: Edmilson	DATA: 20/12/19	APROVADO POR: Erno	DATA: 20/12/19	PESO LÍQ.: 710.87 Kg
MATERIAL:				CÓDIGO DO MATERIAL:
NOME: Batedeira de Cereais LUMA BC-30 com Elevador e Plataforma BC33008				CÓDIGO:

Vide Desenho

TOLERÂNCIA NÃO ESPECIFICADA VIDE ET(s) - 005

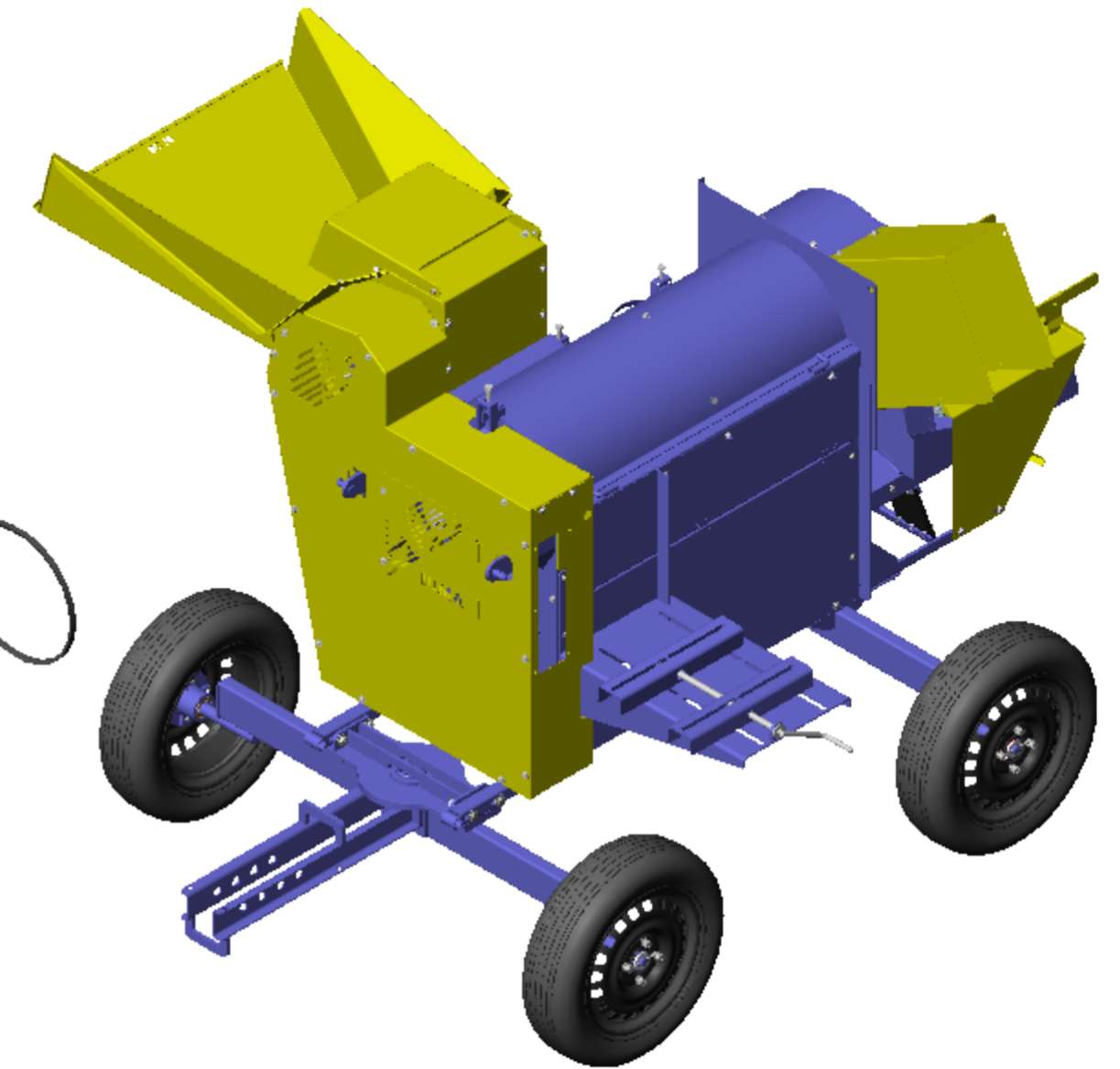
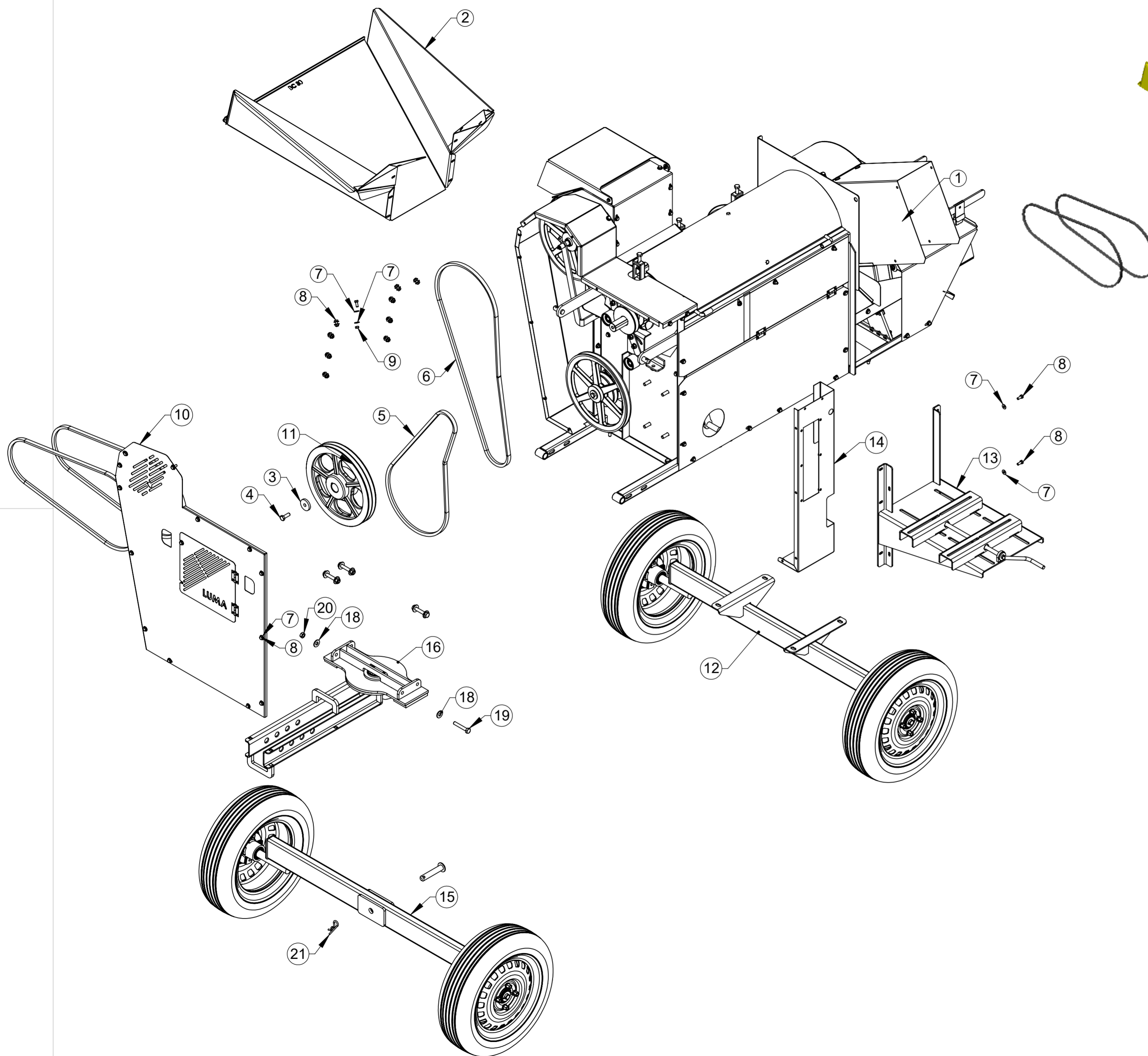

ITEM	QTDE.	Código	Nome
1	1	59.385.097	Maquina Basica BC-30 Motor Diesel/ Gasolina Conjunto
2	1	59.311.097	Moega do Alimentador BC-30 Conjunto
3	1	30.169.096	Arruela 50 x 13 x 8
4	1	2914933	Parafuso Sextavado M12 x 35 DIN933 8.8 Zincado
5	1	2010059	Correia B-65
6	1	2010015	Correia B-81
7	37	2900618	Arruela Lisa Métrica 8.4 x 20 x 2 PB173 Zincado
8	27	2914909	Parafuso Sextavado M8 x 20mm 8.8 ZN DIN 933
9	10	2915405	Porca Sext. M8 8.8 ZN DIN 24032-92
10	1	59.381.097	Capa Protetora Motor Diesel BC30 Conjunto
11	1	04.013.095	Polia Diam. 360MM 02 Canais "B" p/ Motor Eletrico
12	1	59.387.097	Rodado Completo BC-30
13	1	59.380.097	Base BC-30 para Motor Diesel/Gasolina Completo
14	1	59.377.097	Protetor Lateral BC30 Diesel Conjunto
15	1	59.397.097	Eixo Completo BC-30 Dianteiro Conjunto
16	1	59.392.097	Engate BC30 Tração Animal Completo Conjunto
17	1	54.036.097	Pino de Engate Conjunto
18	8	2900616	Arruela Lisa Ø1/2" Zincada
19	4	2914939	Paraf. Sext. M12 x 75 DIN933 - 5.8 Zn
20	4	2915409	Porca Sextavada M12 DIN934 G8 Zincada
21	1	6801038	Trava 5 x 90 12 a 18mm
22	2	2010007	Correia B-68

00
Revisão



LUMA
SWCAD
Proibido
Alteração
Batedeira

Revisão	Item	Data	Elaborado	CLP	Item Novo	Modificação
00		31/10/17	Edmilson			

ESTE DESENHO E AS INFORMAÇÕES NELE CONTIDAS SÓ PODEM SER TRANSMITIDAS A TERCEIROS SOB NOSSA AUTORIZAÇÃO.

DESENHADO POR: Edmilson DATA: 14/04/2021 APROVADO POR: Erno DATA: 14/04/2021 PESO LÍQ.: 579.65 Kg CÓDIGO DO MATERIAL: Vide Desenho

TOLERÂNCIA NÃO ESPECIFICADA VIDE ET(s) - 005

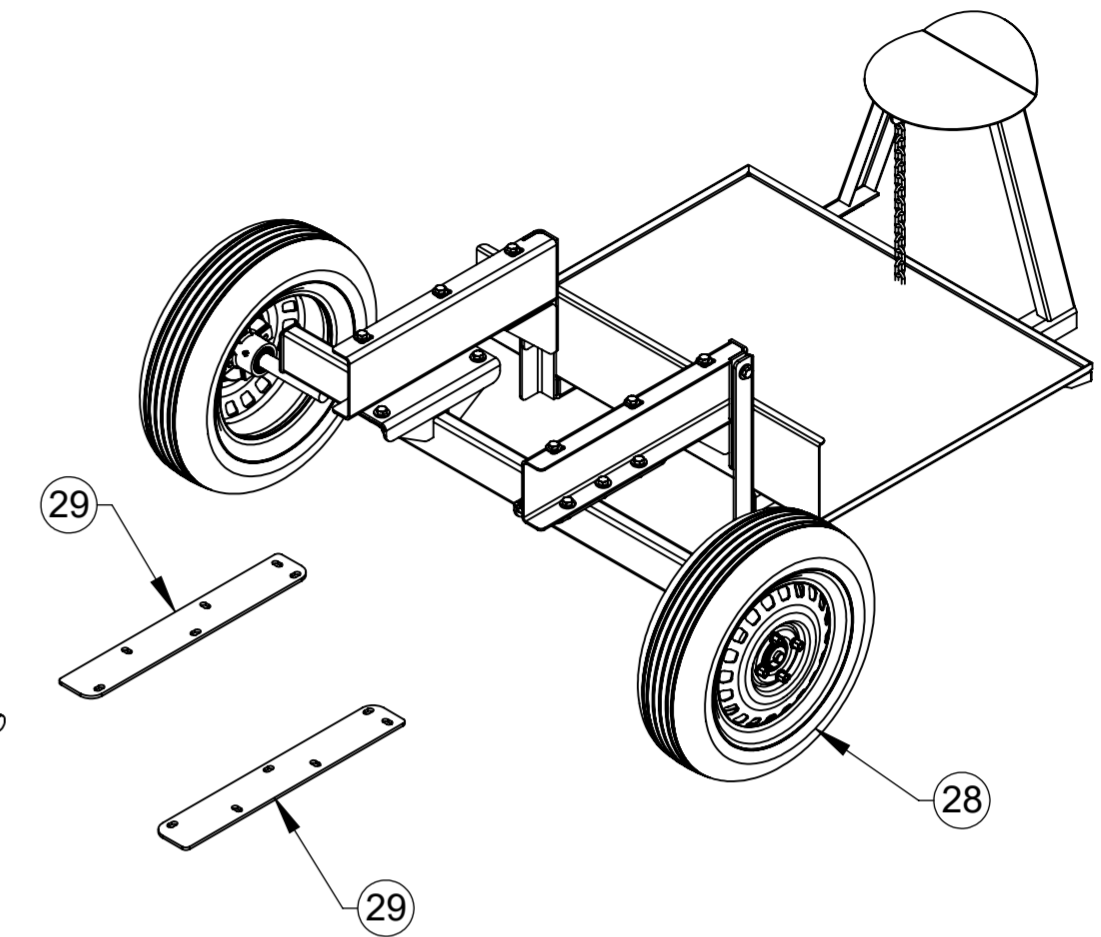
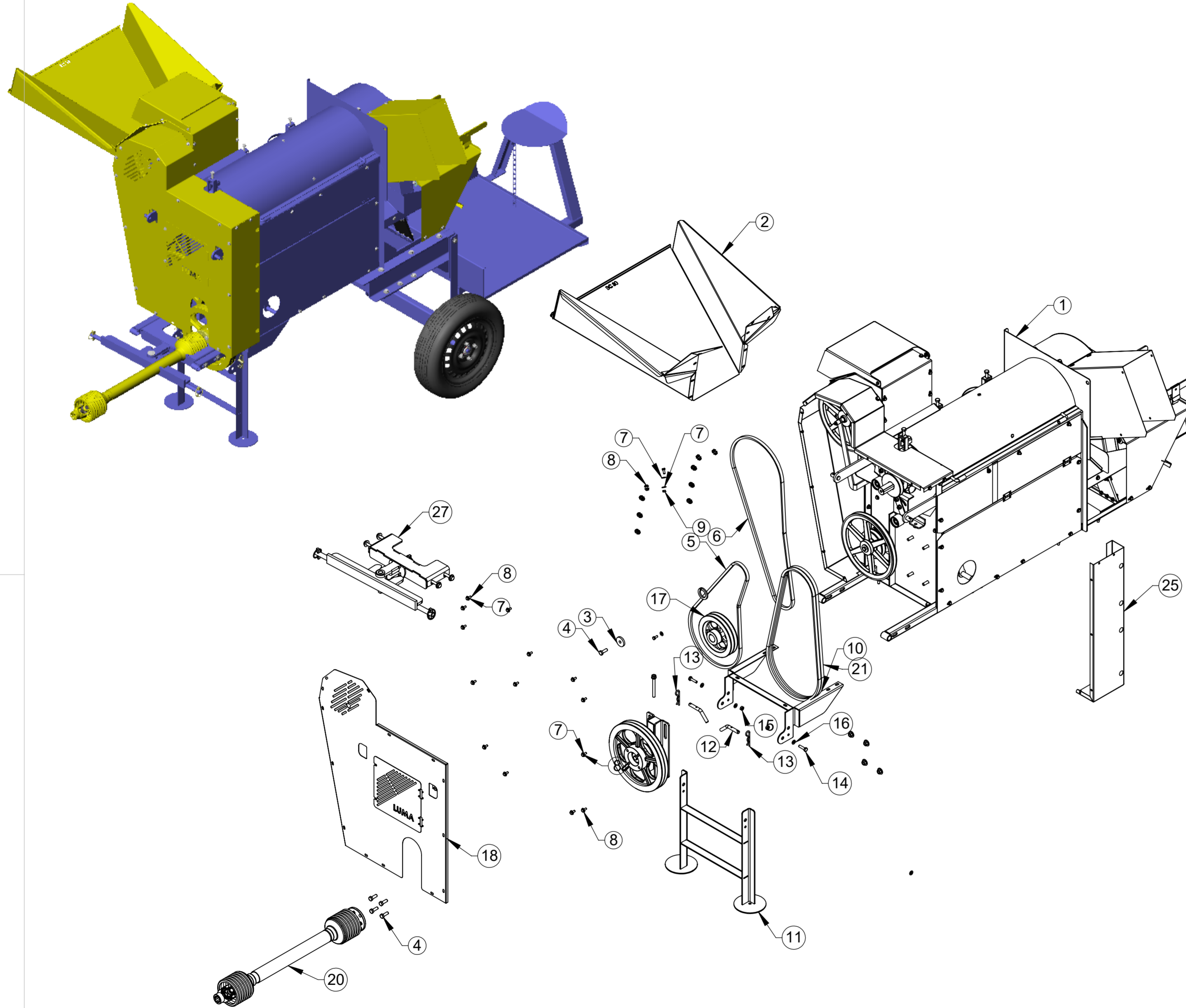

ITEM	QTDE.	Código	Nome
1	1	59.385.097	Maquina Basica BC-30 Motor Diesel/ Gasolina Conjunto
2	1	59.311.097	Moega do Alimentador BC-30 Conjunto
3	1	30.169.096	Arruela 50 x 13 x 8
4	5	2914933	Parafuso Sextavado M12 x 35 DIN933 8.8 Zincado
5	1	2010059	Correia B-65
6	1	2010015	Correia B-81
7	35	2900618	Arruela Lisa Métrica 8.4 x 20 x 2 PB173 Zincado
8	25	2914909	Parafuso Sextavado M8 x 20mm 8.8 ZN DIN 933
9	10	2915405	Porca Sext. M8 8.8 ZN DIN 24032-92
10	1	59.389.097	Base Pé de Apoio Retratil BC-30 Diesel Conjunto
11	1	BC33058	Pé de Apoio Retratil BC-30 Elevador Conjunto
12	2	A010208	Fixador
13	2	6801038	Trava 5 x 90 12 a 18mm
14	2	2914921	Parafuso Sextavado M10 x 40mm DIN933 5.8 Zincado
15	2	2915408	Porca Sextavada AutoFr. M10 Classe 8 ZN ISO 10511-97
16	4	2900614	Arruela Ø10,5 x Ø21 x 2mm
17	1	04.518.095	Polia do Rotor Diam. 220MM 02 Canais "B"
18	1	59.027.097	Capa Protetora Conjunto
19	1	99.105.097	Polia 360MM Canal "B" BC-30 Conjunto
20	1	2004018	Cardan CC 1150/1ps
21	2	2010007	Correia B-68
22	1	34.867.096	Tucho de Encosto da Polia do Rotor
23	1	2914941	Parafuso Sextavado M12 x 110 8.8 Zincado
24	5	2915409	Porca Sextavada M12 DIN934 G8 Zincada
25	1	59.025.097	Protetor Lateral Conjunto
26	4	2900616	Arruela Lisa Ø1/2" Zincada
27	1	BC33064	Base para Engate BC30 Montado
28	1	BC33051	Plataforma com Eixo BC-30 Conjunto
29	2	BC30023	Base

00 Revisão



00	15/09/15	Edmilson	Item Novo
Revisão	Data	Elaborado	Modificação
00	15/09/15	Edmilson	Item Novo
ESTE DESENHO E AS INFORMAÇÕES NELE CONTIDAS SÓ PODEM SER TRANSMITIDAS A TERCEIROS SOB NOSSA AUTORIZAÇÃO.			
DESENHADO POR:	DATA:	APROVADO POR:	DATA:
Edmilson	02/09/21	Erno	02/09/21
MATERIAL:			PESO LÍQ.:
Vide Desenho			607,10 Kg
NOME:			CÓDIGO DO MATERIAL:
Baseira de Cereais BC-30 c/ Acessorios p/ Trator c/ Rodas c/ Platafo			BC33010

TOLERÂNCIA NÃO ESPECIFICADA VIDE ET(s) - 005

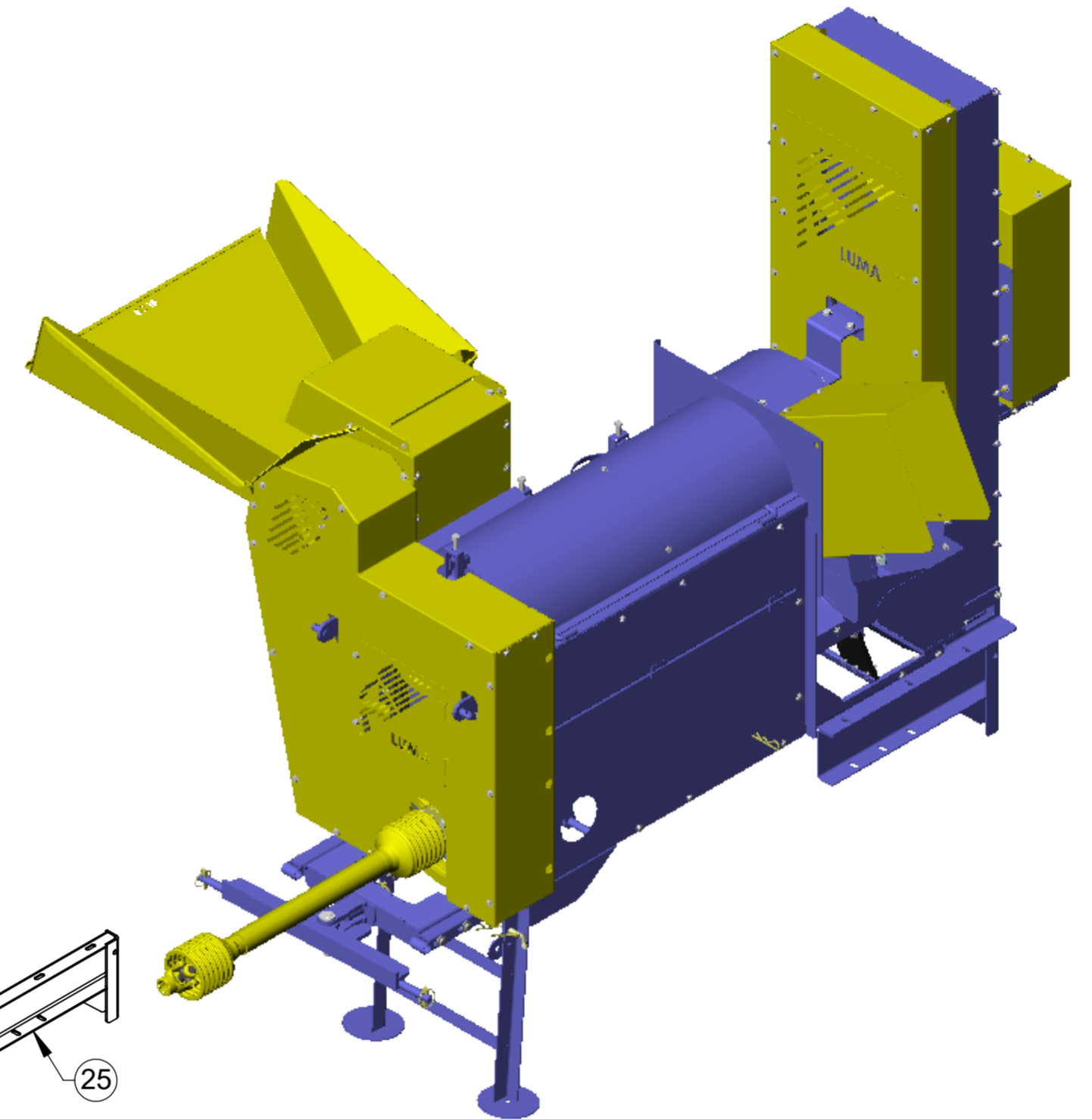
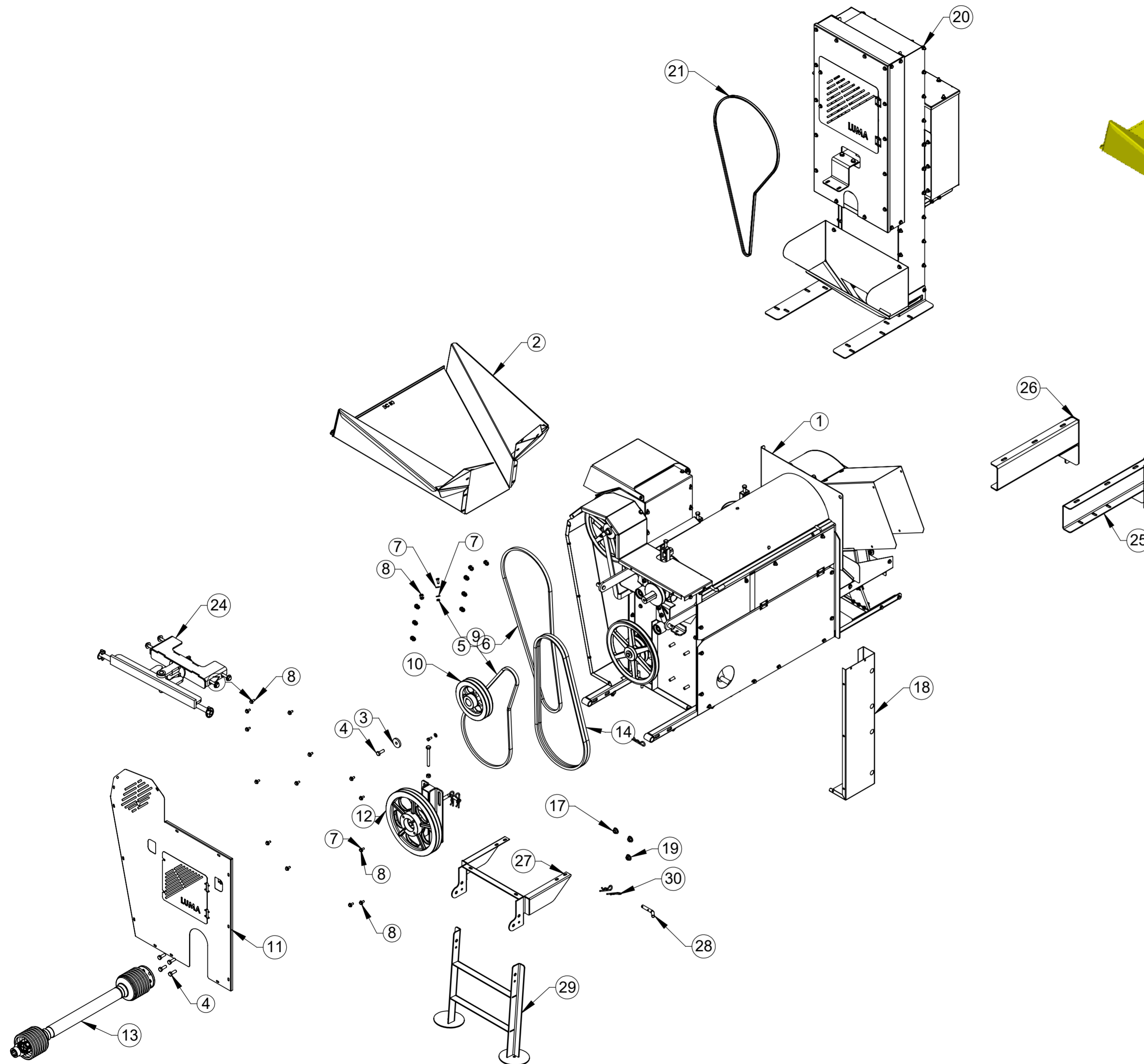

ITEM	QTDE.	Código	Nome
1	1	BC33055	Maquina Basica BC-30 Motor Elevador Conjunto
2	1	59.311.097	Moega do Alimentador BC-30 Conjunto
3	1	30.169.096	Arruela 50 x 13 x 8
4	9	2914933	Parafuso Sextavado M12 x 35 DIN933 8.8 Zincado
5	1	2010059	Correia B-65
6	1	2010015	Correia B-81
7	35	2900618	Arruela Lisa Métrica 8.4 x 20 x 2 PB173 Zincado
8	25	2914909	Parafuso Sextavado M8 x 20mm 8.8 ZN DIN 933
9	10	2915405	Porca Sext. M8 8.8 ZN DIN 24032-92
10	1	04.518.095	Polia do Rotor Diam. 220MM 02 Canais "B"
11	1	59.027.097	Capa Protetora Conjunto
12	1	99.105.097	Polia 360MM Canal "B" BC-30 Conjunto
13	1	2004018	Cardan CC 1150/1ps
14	2	2010007	Correia B-68
15	1	34.867.096	Tucho de Encosto da Polia do Rotor
16	1	2914941	Parafuso Sextavado M12 x 110 8.8 Zincado
17	9	2915409	Porca Sextavada M12 DIN934 G8 Zincada
18	1	59.025.097	Protetor Lateral Conjunto
19	12	2900616	Arruela Lisa Ø1/2" Zincada
20	1	BC33057	Elevador de Grãos BC-30 Conjunto
21	1	2901862	Correia A-86
22	2	2900614	Arruela Ø10,5 x Ø21 x 2mm
23	2	2915408	Porca Sextavada AutoFr. M10 Classe 8 ZN ISO 10511-97
24	1	BC33064	Base para Engate BC30 Montado
25	1	54.520.097	Suporte Esquerdo da Plataforma Conjunto
26	1	54.522.097	Suporte Direito da Plataforma Conjunto
27	1	59.389.097	Base Pé de Apoio Retratil BC-30 Diesel Conjunto
28	2	A010208	Fixador
29	1	BC33058	Pé de Apoio Retratil BC-30 Elevador Conjunto
30	5	6801038	Trava 5 x 90 12 a 18mm

00
Revisão



00	20/12/19	Edmilson	Item Novo
Revisão	Data	Elaborado	Modificação
DESENHADO POR: Edmilson	DATA: 30/03/23	APROVADO POR: Erno	DATA: 30/03/23
MATERIAL:		PESO LÍQ.: 621,94 Kg	
NOME: Bateria de Cereais LUMA BC-30 com Elevador sem Pes e sem Rotação		CÓDIGO DO MATERIAL: BC33011	

Vide Desenho

TOLERÂNCIA NÃO ESPECIFICADA VIDE ET(s) - 005

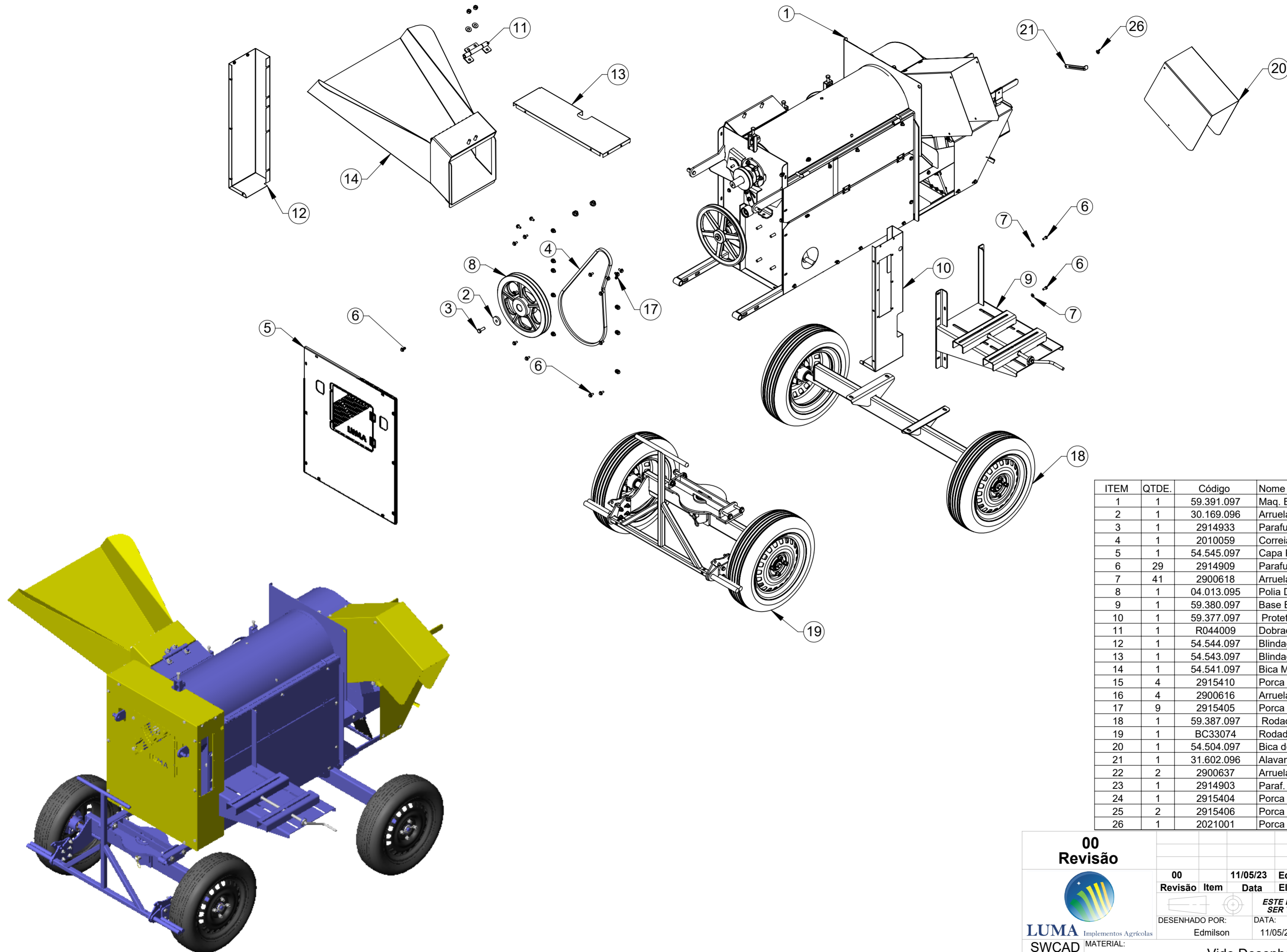

ITEM	QTDE.	Código	Nome
1	1	59.391.097	Maq. Bas. BC-30 Motor D/ Gas. s/ Alimentador Conjunto
2	1	30.169.096	Arruela 50 x 13 x 8
3	1	2914933	Parafuso Sextavado M12 x 35 DIN933 8.8 Zincado
4	1	2010059	Correia B-65
5	1	54.545.097	Capa Protetora Motor Diesel BC30 Conjunto
6	29	2914909	Parafuso Sextavado M8 x 20mm 8.8 ZN DIN 933
7	41	2900618	Arruela Lisa Métrica 8.4 x 20 x 2 PB173 Zincado
8	1	04.013.095	Polia Diam. 360MM 02 Canais "B" p/ Motor Elétrico
9	1	59.380.097	Base BC-30 para Motor Diesel/Gasolina Completo
10	1	59.377.097	Protetor Lateral BC30 Diesel Conjunto
11	1	R044009	Dobradiça Cj
12	1	54.544.097	Blindagem Lateral BC-30 Diesel Conjuntos
13	1	54.543.097	Blindagem Superior BC-30 Diesel Conjuntos
14	1	54.541.097	Bica Movel BC-30 Completa
15	4	2915410	Porca Sextavada Autofr. M12 Classe8 ZN ISO 10511-97
16	4	2900616	Arruela Lisa Ø1/2" Zincada
17	9	2915405	Porca Sext. M8 8.8 ZN DIN 24032-92
18	1	59.387.097	Rodado Completo BC-30
19	1	BC33074	Rodado Frontal da BC-30 Montada
20	1	54.504.097	Bica de Saída da Palha com Regulagem Conjunto
21	1	31.602.096	Alavanca de Regulagem de Sucção
22	2	2900637	Arruela Lisa 1/4" (6,35)
23	1	2914903	Paraf. Sextavado M6 x 16mm 5.6 ZN DIN EN 24017-92
24	1	2915404	Porca Sextavada AutoFr. M-6 Classe 8 ZN
25	2	2915406	Porca Sext. M8 Auto Frenante ZN
26	1	2021001	Porca Borboleta M6 Zamak ZN

00
Revisão

Revisão	Item	Data	Elaborado	CLP	Item Novo	Modificação
00		11/05/23	Edmilson			

ESTE DESENHO E AS INFORMAÇÕES NELE CONTIDAS SÓ PODEM SER TRANSMITIDAS A TERCEIROS SOB NOSSA AUTORIZAÇÃO.

DESENHADO POR:	DATA:	APROVADO POR:	DATA:	PESO LIQ.:
Edmilson	11/05/23	Erno	11/05/23	544.39 Kg

MATERIAL: Vide Desenho

NOME: Batedeira de Cereais BC 30 de 2 Eixos p/ Motor Diesel / Gasolina S/ Alimentador

CÓDIGO DO MATERIAL: 2021001

TOLERÂNCIA NÃO ESPECIFICADA VIDE ET(s) - 006

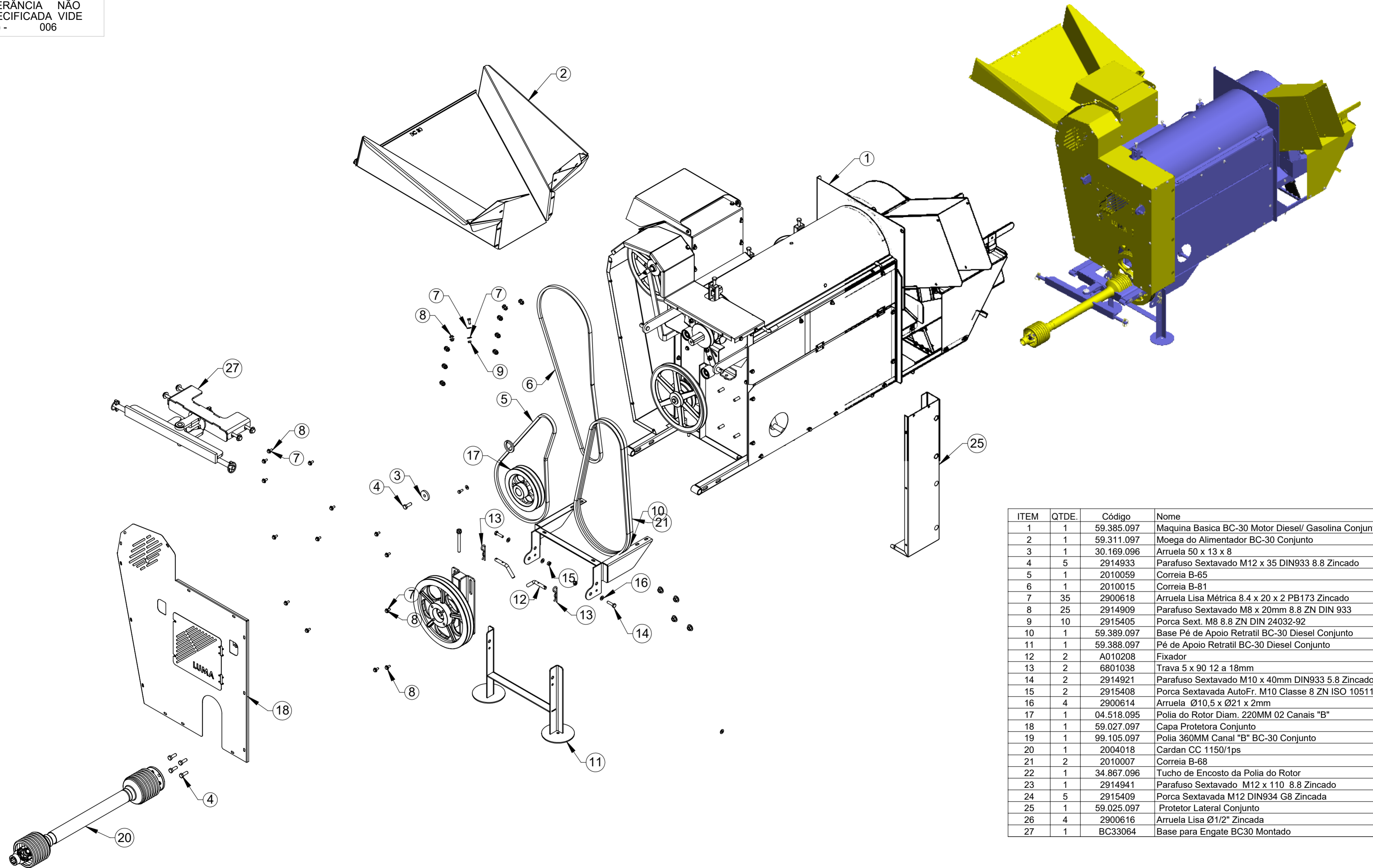

ITEM	QTDE.	Código	Nome
1	1	59.385.097	Maquina Basica BC-30 Motor Diesel/ Gasolina Conjunto
2	1	59.311.097	Moega do Alimentador BC-30 Conjunto
3	1	30.169.096	Arruela 50 x 13 x 8
4	5	2914933	Parafuso Sextavado M12 x 35 DIN933 8.8 Zincado
5	1	2010059	Correia B-65
6	1	2010015	Correia B-81
7	35	2900618	Arruela Lisa Métrica 8.4 x 20 x 2 PB173 Zincado
8	25	2914909	Parafuso Sextavado M8 x 20mm 8.8 ZN DIN 933
9	10	2915405	Porca Sext. M8 8.8 ZN DIN 24032-92
10	1	59.389.097	Base Pé de Apoio Retratil BC-30 Diesel Conjunto
11	1	59.388.097	Pé de Apoio Retratil BC-30 Diesel Conjunto
12	2	A010208	Fixador
13	2	6801038	Trava 5 x 90 12 a 18mm
14	2	2914921	Parafuso Sextavado M10 x 40mm DIN933 5.8 Zincado
15	2	2915408	Porca Sextavada AutoFr. M10 Classe 8 ZN ISO 10511-97
16	4	2900614	Arruela Ø10,5 x Ø21 x 2mm
17	1	04.518.095	Polia do Rotor Diam. 220MM 02 Canais "B"
18	1	59.027.097	Capa Protetora Conjunto
19	1	99.105.097	Polia 360MM Canal "B" BC-30 Conjunto
20	1	2004018	Cardan CC 1150/1ps
21	2	2010007	Correia B-68
22	1	34.867.096	Tucho de Encosto da Polia do Rotor
23	1	2914941	Parafuso Sextavado M12 x 110 8.8 Zincado
24	5	2915409	Porca Sextavada M12 DIN934 G8 Zincada
25	1	59.025.097	Protetor Lateral Conjunto
26	4	2900616	Arruela Lisa Ø1/2" Zincada
27	1	BC33064	Base para Engate BC30 Montado

00
Revisão

Revisão	Item	Data	Elaborado	CLP	Item Novo	Modificação
00		15/09/15	Edmilson			

ESTE DESENHO E AS INFORMAÇÕES NELE CONTIDAS SÓ PODEM SER TRANSMITIDAS A TERCEIROS SOB NOSSA AUTORIZAÇÃO.

DESENHADO POR: Edmilson DATA: 30/06/23 APROVADO POR: Erno DATA: 30/06/23 PESO LÍQ.: 496.97 Kg CÓDIGO DO MATERIAL: Vide Desenho CÓDIGO: Batedeira de Cereais BC-30 c/ Acessorios p/ Trator s/ Rodas BC33013

TOLERÂNCIA NÃO ESPECIFICADA VIDE ET(s) - 005

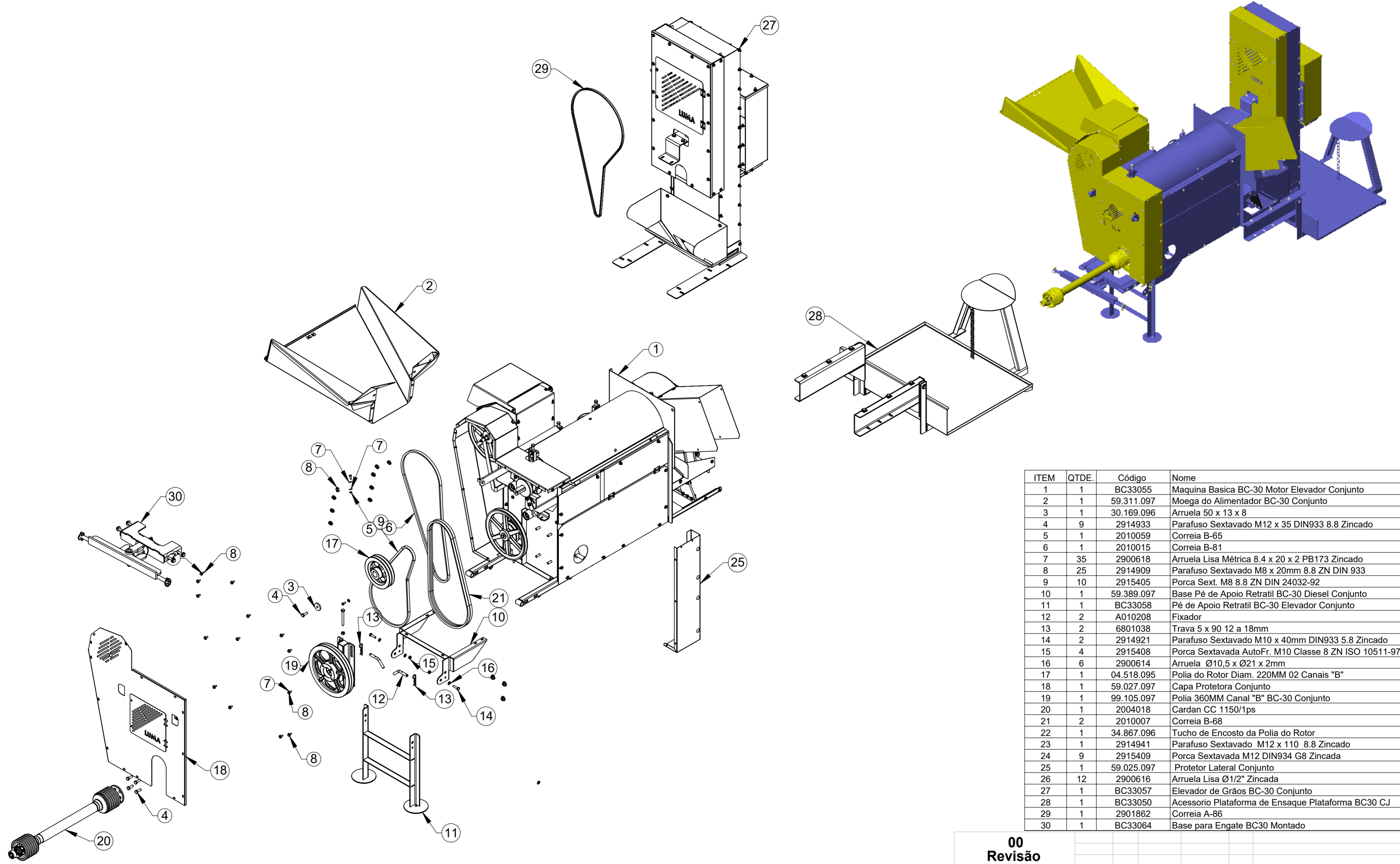

ITEM	QTDE.	Código	Nome
1	1	BC33055	Maquina Basica BC-30 Motor Elevador Conjunto
2	1	59.311.097	Moega do Alimentador BC-30 Conjunto
3	1	30.169.096	Arruela 50 x 13 x 8
4	9	2914933	Parafuso Sextavado M12 x 35 DIN933 8.8 Zincado
5	1	2010059	Correia B-65
6	1	2010015	Correia B-81
7	35	2900618	Arruela Lisa Métrica 8.4 x 20 x 2 PB173 Zincado
8	25	2914909	Parafuso Sextavado M8 x 20mm 8.8 ZN DIN 933
9	10	2915405	Porca Sext. M8 8.8 ZN DIN 24032-92
10	1	59.389.097	Base Pé de Apoio Retratil BC-30 Diesel Conjunto
11	1	BC33058	Pé de Apoio Retratil BC-30 Elevador Conjunto
12	2	A010208	Fixador
13	2	6801038	Trava 5 x 90 12 a 18mm
14	2	2914921	Parafuso Sextavado M10 x 40mm DIN933 5.8 Zincado
15	4	2915408	Porca Sextavada AutoFr. M10 Classe 8 ZN ISO 10511-97
16	6	2900614	Arruela Ø10,5 x Ø21 x 2mm
17	1	04.518.095	Polia do Rotor Diam. 220MM 02 Canais "B"
18	1	59.027.097	Capa Protetora Conjunto
19	1	99.105.097	Polia 360MM Canal "B" BC-30 Conjunto
20	1	2004018	Cardan CC 1150/1ps
21	2	2010007	Correia B-68
22	1	34.867.096	Tucho de Encosto da Polia do Rotor
23	1	2914941	Parafuso Sextavado M12 x 110 8.8 Zincado
24	9	2915409	Porca Sextavada M12 DIN934 G8 Zincada
25	1	59.025.097	Protetor Lateral Conjunto
26	12	2900616	Arruela Lisa Ø1/2" Zincada
27	1	BC33057	Elevador de Grãos BC-30 Conjunto
28	1	BC33050	Acessorio Plataforma de Ensaque Plataforma BC30 CJ
29	1	2901862	Correia A-86
30	1	BC33064	Base para Engate BC30 Montado

00
Revisão

Revisão	Item	Data	Elaborado	CLP	Item Novo	Modificação
00		20/12/19	Edmilson			

ESTE DESENHO E AS INFORMAÇÕES NELE CONTIDAS SÓ PODEM SER TRANSMITIDAS A TERCEIROS SOB NOSSA AUTORIZAÇÃO.
 DESENHADO POR: Edmilson DATA: 20/12/19 APROVADO POR: Erno DATA: 20/12/19 PESO LIQ.: 658,95 Kg
 MATERIAL: CÓDIGO DO MATERIAL: NOME: CÓDIGO:

LUMA Implementos Agrícolas
SWCAD
 Proibido Alteração Base de Cereais

Vide Desenho

de Cereais LUMA BC-30 sem Rodas e com Elevador e Plataforma

TOLERÂNCIA NÃO ESPECIFICADA VIDE ET(s) - 005

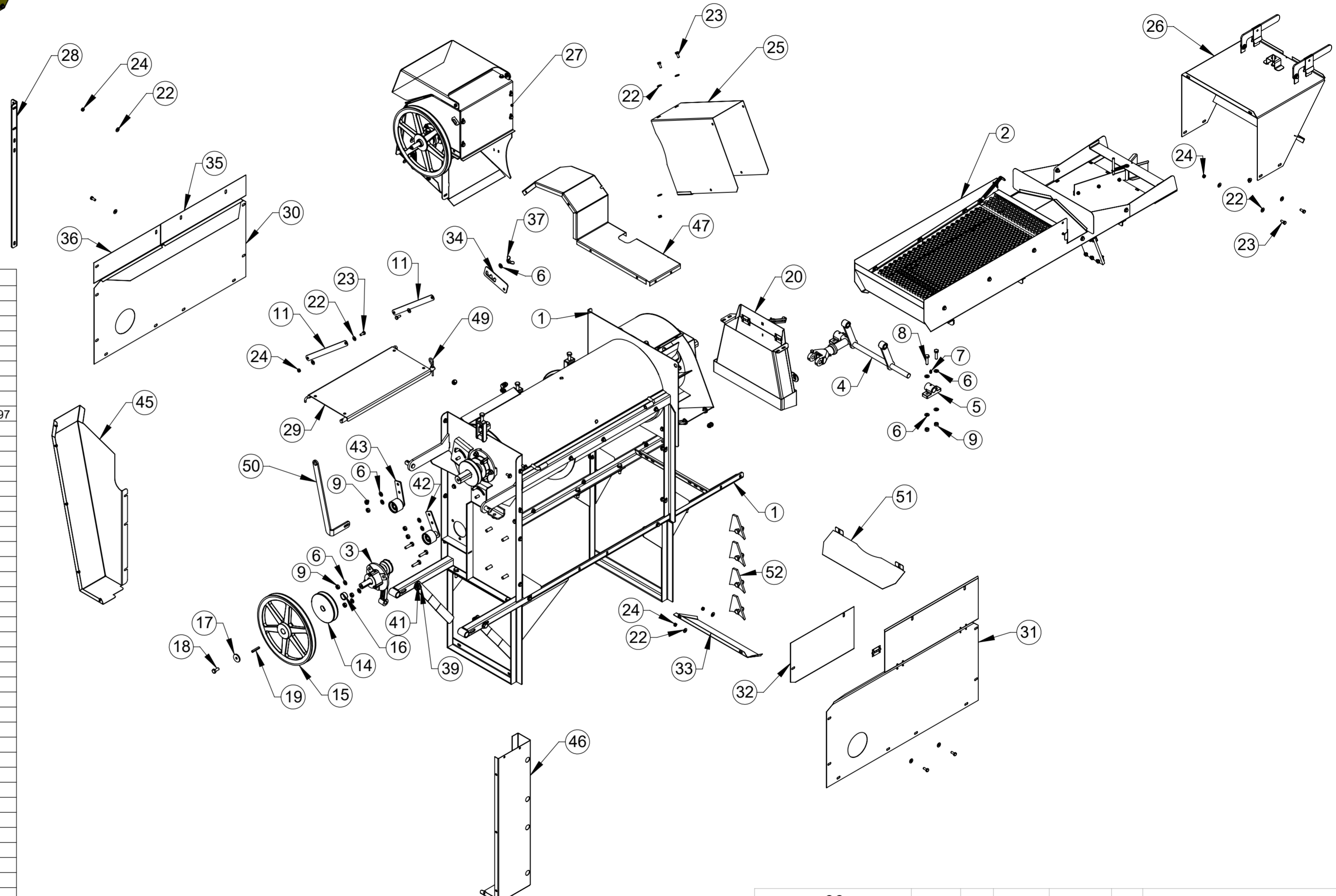
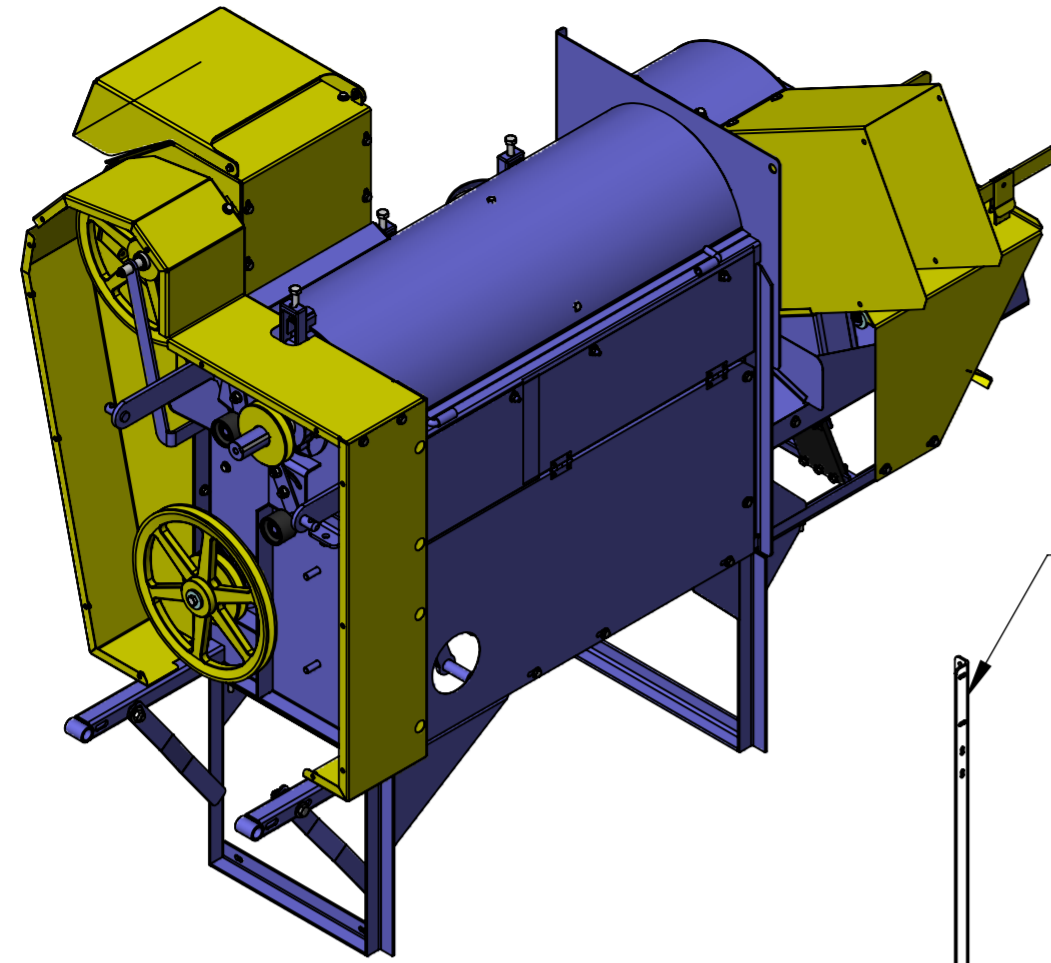

ITEM	QTDE.	Código	Nome
1	1	BC33052	Carcaça com Rotor para Elevador Conjunto
2	1	59.323.097	Alojamento das Peneiras Conjunto
3	1	59.313.097	Mancal do Excêntrico Conjunto
4	1	59.358.097	Vibrador BC-30 Conjunto
5	2	04.528.095	Mancal do Vibratório
6	33	2900614	Arruela Ø10,5 x Ø21 x 2mm
7	2	2902504	Graxeira Reta M8 x 1 DIN 71412
8	13	2914921	Parafuso Sextavado M10 x 40mm DIN933 5.8 Zincado
9	12	2915408	Porca Sextavada AutoFr. M10 Classe 8 ZN ISO 10511-97
10	1	30.952.096	Pino de Engate Menor do Transmissor
11	2	33.216.096	Suporte da Plataforma
12	1	59.344.097	Pé Dianteiro Conjunto
13	1	59.345.097	Pé Traseiro Conjunto
14	1	04.410.095	Polia Diam. 145MM Intermediária 01 Canal "B"
15	1	04.510.095	Polia do Alimentador Ø350 c/ 1 Canal "B"
16	1	34.135.096	Tucho de Encosto Polia Intermediária
17	1	B700013	Arruela 10,5 x 38MM
18	2	2914918	Parafuso Sextavado M10 x 25 8.8 ZN DIN 933
19	1	30.033.096	Chaveta 1/4" X 45MM
20	1	59.016.097	Caixa de Sucção com Regulador Conjunto
21	1	6801180	Placa de Identificação
22	97	2900618	Arruela Lisa Métrica 8.4 x 20 x 2 PB173 Zincado
23	45	2914909	Parafuso Sextavado M8 x 20mm 8.8 ZN DIN 933
24	51	2915405	Porca Sext. M8 8.8 ZN DIN 24032-92
25	1	59.297.097	Bica de Saída da Palha Conjunto
26	1	59.250.097	Ensacador Completo Conjunto
27	1	59.017.097	Alimentador Universal BC-30 com Regulador Conjunto
28	1	31.405.096	Cantoneira Apoio da Moega
29	1	54.549.097	Plataforma de Alimentação Conjunto
30	1	34.841.096	Lateral Inferior Lado Bica
31	1	59.341.097	Tampa Lateral Conjunto
32	1	34.816.096	Tampa Superior
33	1	34.832.096	Guia de Cereais
34	1	BC80001	Posicionador da Regulagem
35	1	34.840.096	Tampa de Inspeção
36	1	34.842.096	Blimdagem
37	1	2915603	Porca Borboleta M10 Zamak
38	6	2915407	Porca Sextavada M10 8.8 ZN DIN24032-92
39	2	2914939	Paraf. Sext. M12 x 75 DIN933 - 5.8 Zn
40	2	2915409	Porca Sextavada M12 DIN934 G8 Zincada
41	4	2900616	Arruela Lisa Ø1/2" Zincada
42	1	54.027.097	Esticador de Correia 45mm com Roldana Conjunto
43	1	54.102.097	Esticador de Correia 34mm com Roldana Conjunto
44	2	99.028.097	Parafuso de Trava M10 x 25 Conjunto
45	1	59.024.097	Protetor Maior Conjunto
46	1	59.025.097	Protetor Lateral Conjunto
47	1	59.026.097	Protetor Superior Conjunto
48	1	2914958	Parafuso Sextavado M8 x 30 DIN-933 - 8.8 Zincado
49	1	6801038	Trava 5 x 90 12 a 18mm
50	1	34.752.096	Suporte do Alimentador
51	1	34.848.096	Guia de Cereais
52	1	34.973.097	Pino móvel do Rotor BC-30 Conjunto

00 Revisão					
		Edmilson		Item Novo	
SWCAD		Elaborado CLP		Modificação	
Proibido Alteração Manual		Edmilson		Erno	
MATERIAL:		13/04/15		13/04/15	
NOME:		Edmilson		Erno	
Vide Desenho		13/04/15		13/04/15	
Maquina Basica BC-30 Conjunto		Edmilson		Erno	
PESO LIQ.: 408.93 Kg		13/04/15		13/04/15	
CÓDIGO DO MATERIAL:		Edmilson		Erno	
CÓDIGO:		Edmilson		Erno	
59.013.097		Edmilson		Erno	

ESTE DESENHO E AS INFORMAÇÕES NELE CONTIDAS SÓ PODEM SER TRANSMITIDAS A TERCEIROS SOB NOSSA AUTORIZAÇÃO.

TOLERÂNCIA NÃO ESPECIFICADA VIDE ET(s) - 005

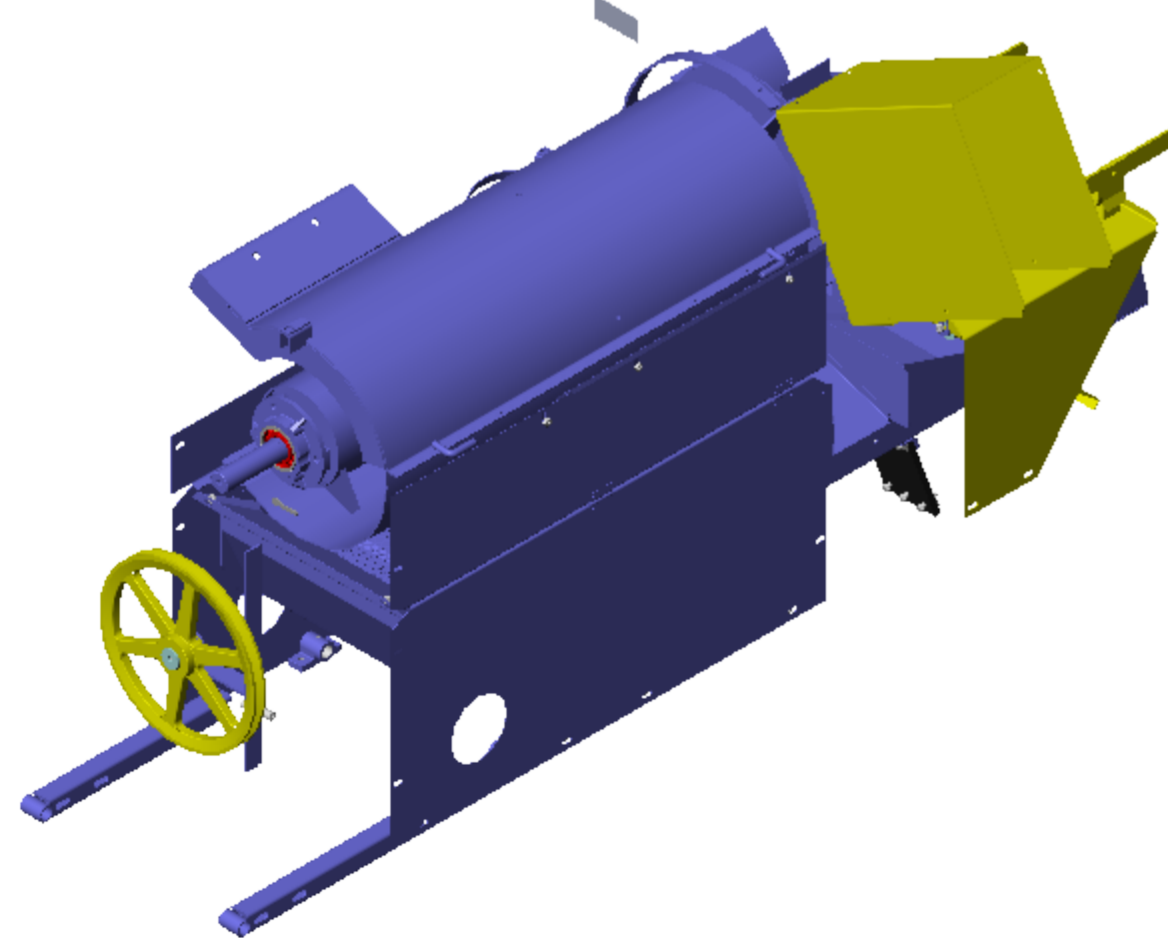
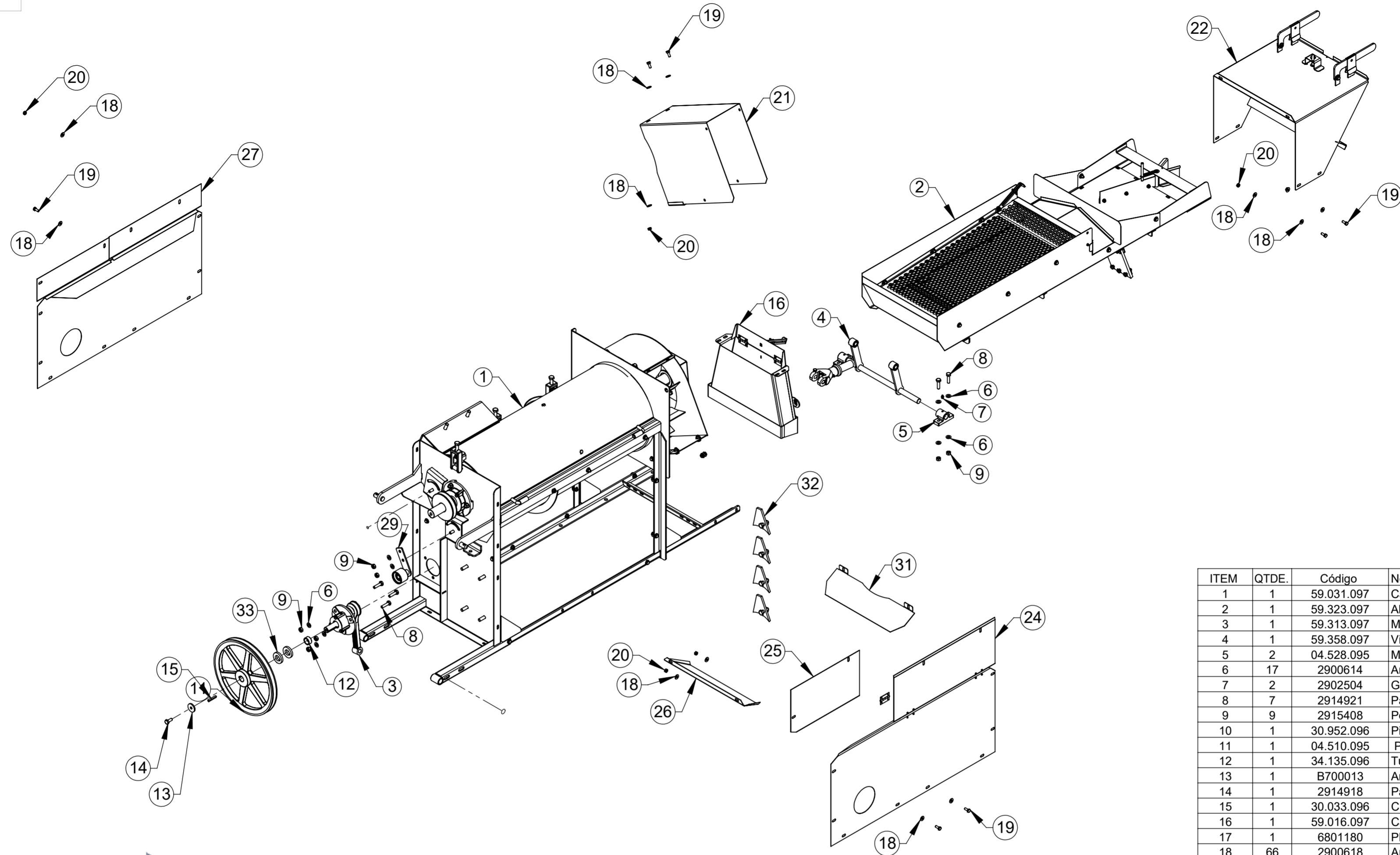

ITEM	QTDE.	Código	Nome
1	1	59.031.097	Carcça com Rotor S/ Alimentador Conjunto
2	1	59.323.097	Alojamento das Peneiras Conjunto
3	1	59.313.097	Mancal do Excentrico Conjunto
4	1	59.358.097	Vibrador BC-30 Conjunto
5	2	04.528.095	Mancal do Vibratório
6	17	2900614	Arruela Ø10,5 x Ø21 x 2mm
7	2	2902504	Graxeira Reta M8 x 1 DIN 71412
8	7	2914921	Parafuso Sextavado M10 x 40mm DIN933 5.8 Zincado
9	9	2915408	Porca Sextavada AutoFr. M10 Classe 8 ZN ISO 10511-97
10	1	30.952.096	Pino de Engate Menor do Transmissor
11	1	04.510.095	Polia do Alimentador Ø350 c/ 1 Canal "B"
12	1	34.135.096	Tucho de Encosto Polia Intermediaria
13	1	B700013	Arruela 10,5 x 38MM
14	1	2914918	Parafuso Sextavado M10 x 25 8.8 ZN DIN 933
15	1	30.033.096	Chaveta 1/4" X 45MM
16	1	59.016.097	Caixa de Sucção com Regulador Conjunto
17	1	6801180	Placa de Identificação
18	66	2900618	Arruela Lisa Métrica 8.4 x 20 x 2 PB173 Zincado
19	30	2914909	Parafuso Sextavado M8 x 20mm 8.8 ZN DIN 933
20	36	2915405	Porca Sext. M8 8.8 ZN DIN 24032-92
21	1	59.297.097	Bica de Saida da Palha Conjunto
22	1	59.250.097	Ensacador Completo Conjunto
23	1	34.841.096	Lateral Inferior Lado Bica
24	1	59.341.097	Tampa Lateral Conjunto
25	1	34.816.096	Tampa Superior
26	1	34.832.096	Guia de Cereais
27	1	34.840.096	Tampa de Inspeção
28	1	34.842.096	Blimdagem
29	1	54.027.097	Esticador de Correia 45mm com Roldana Conjunto
30	1	99.028.097	Parafuso de Trava M10 x 25 Conjunto
31	1	34.848.096	Guia de Cereais
32	1	34.973.097	Pino móvel do Rotor BC-30 Conjunto
33	2	30.272.096	Arruela de Encosto Chavetada

00 Revisão

LUMA
Implementos Agrícolas
SWCAD
Proibido Alteração Manual

Revisão	Item	Data	Elaborado	CLP	Item Novo	Modificação
00		26/10/17	Edmilson			
ESTE DESENHO E AS INFORMAÇÕES NELE CONTIDAS SÓ PODEM SER TRANSMITIDAS A TERCEIROS SOB NOSSA AUTORIZAÇÃO.						
DESENHADO POR:		DATA:	APROVADO POR:	DATA:	PESO LÍQ.:	CÓDIGO DO MATERIAL:
Edmilson		17/10/17	Erno	17/10/17	339.91 Kg	
MATERIAL:						CÓDIGO:
Vide Desenho						
NOME:						
Maq. Bas. BC-30 Motor D/ Gas. s/ Alimentador Conjunto						59.391.097

TOLERÂNCIA NÃO ESPECIFICADA VIDE ET(s) - 005

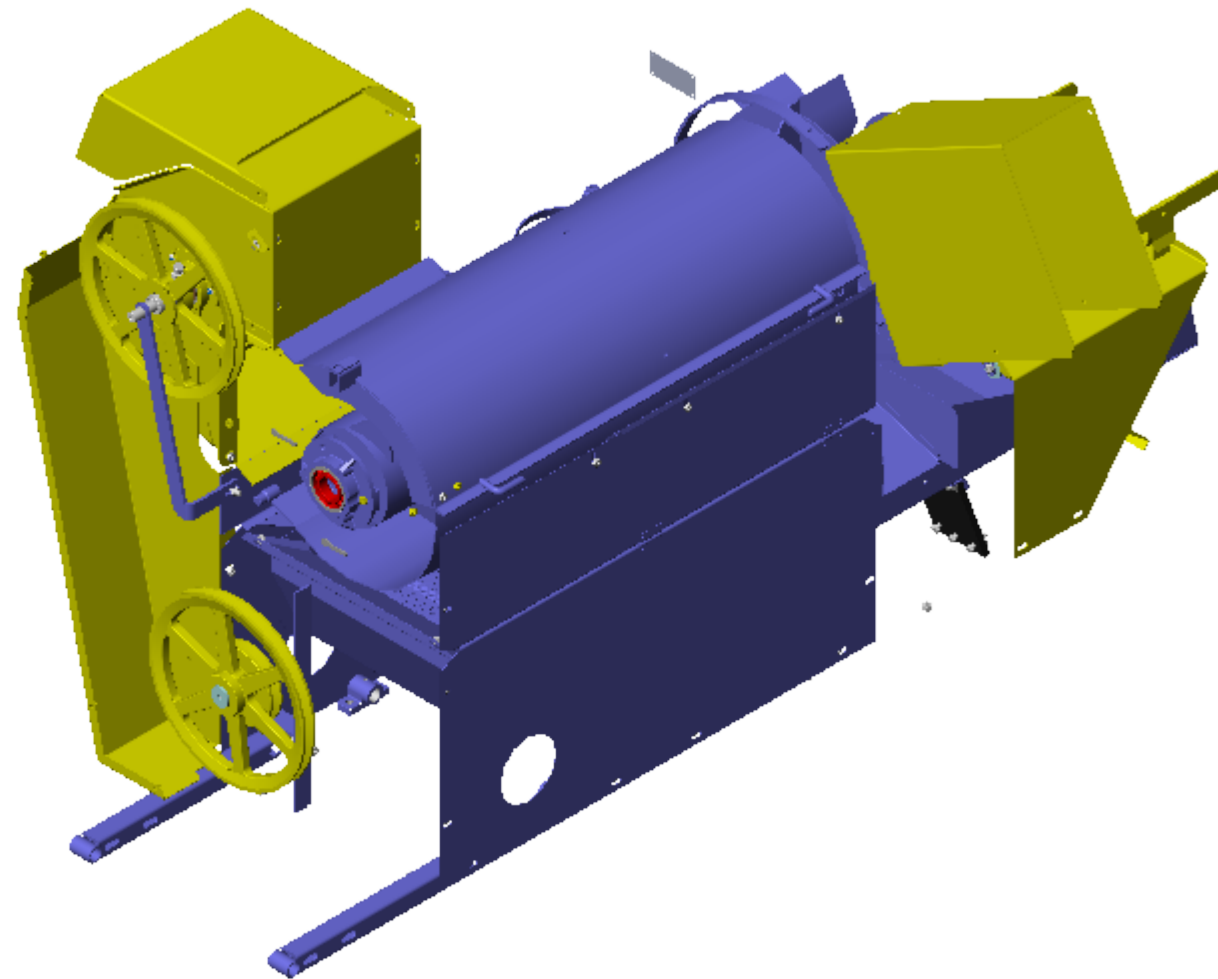
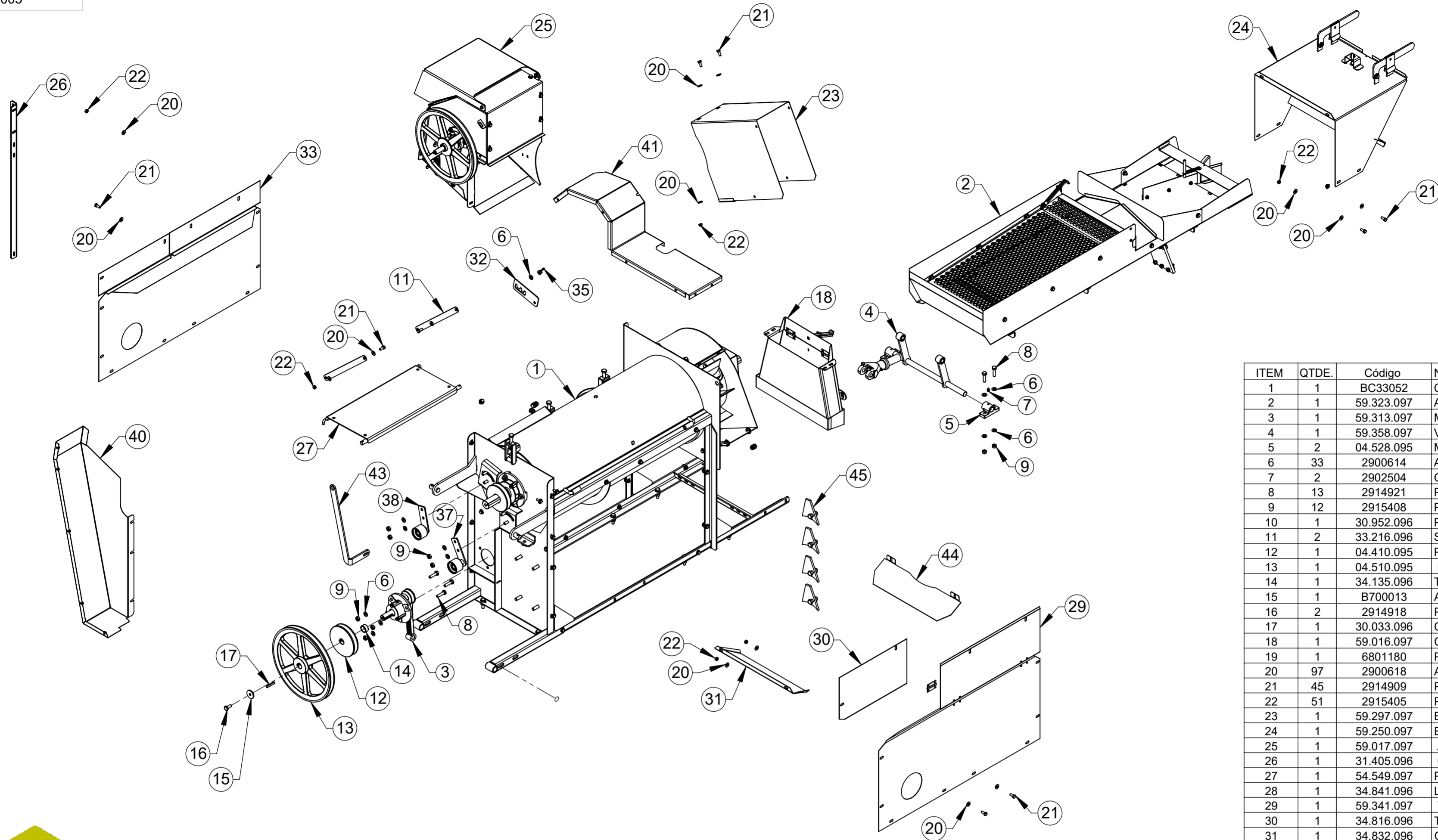

ITEM	QTDE.	Código	Nome
1	1	BC33052	Carçaça com Rotor para Elevador Conjunto
2	1	59.323.097	Alojamento das Peneiras Conjunto
3	1	59.313.097	Mancal do Excentrico Conjunto
4	1	59.358.097	Vibrador BC-30 Conjunto
5	2	04.528.095	Mancal do Vibratório
6	33	2900614	Arruela Ø10,5 x Ø21 x 2mm
7	2	2902504	Graxeira Reta M8 x 1 DIN 71412
8	13	2914921	Parafuso Sextavado M10 x 40mm DIN933 5.8 Zincado
9	12	2915408	Porca Sextavada AutoFr. M10 Classe 8 ZN ISO 10511-97
10	1	30.952.096	Pino de Engate Menor do Transmissor
11	2	33.216.096	Suporte da Plataforma
12	1	04.410.095	Polia Diam. 145MM Intermediaria 01 Canal "B"
13	1	04.510.095	Polia do Alimentador Ø350 c/ 1 Canal "B"
14	1	34.135.096	Tucho de Encosto Polia Intermediaria
15	1	B700013	Arruela 10,5 x 38MM
16	2	2914918	Parafuso Sextavado M10 x 25 8.8 ZN DIN 933
17	1	30.033.096	Chaveta 1/4" X 45MM
18	1	59.016.097	Caixa de Sucção com Regulador Conjunto
19	1	6801180	Placa de Identificação
20	97	2900618	Arruela Lisa Métrica 8.4 x 20 x 2 PB173 Zincado
21	45	2914909	Parafuso Sextavado M8 x 20mm 8.8 ZN DIN 933
22	51	2915405	Porca Sext. M8 8.8 ZN DIN 24032-92
23	1	59.297.097	Bica de Saída da Palha Conjunto
24	1	59.250.097	Ensacador Completo Conjunto
25	1	59.017.097	Alimentador Universal BC-30 com Regulador Conjunto
26	1	31.405.096	Cantoneira Apoio da Moega
27	1	54.549.097	Plataforma de Alimentação Conjunto
28	1	34.841.096	Lateral Inferior Lado Bica
29	1	59.341.097	Tampa Lateral Conjunto
30	1	34.816.096	Tampa Superior
31	1	34.832.096	Guia de Cereais
32	1	BC80001	Posicionador da Regulagem
33	1	34.840.096	Tampa de Inspeção
34	1	34.842.096	Blimdagem
35	1	2915603	Porca Borboleta M10 Zamak
36	6	2915407	Porca Sextavada M10 8.8 ZN DIN24032-92
37	1	54.027.097	Esticador de Correia 45mm com Roldana Conjunto
38	1	54.102.097	Esticador de Correia 34mm com Roldana Conjunto
39	2	99.028.097	Parafuso de Trava M10 x 25 Conjunto
40	1	59.024.097	Protetor Maior Conjunto
41	1	59.026.097	Protetor Superior Conjunto
42	1	2914958	Parafuso Sextavado M8 x 30 DIN-933 - 8.8 Zincado
43	1	34.752.096	Suporte do Alimentador
44	1	34.848.096	Guia de Cereais
45	1	34.973.097	Pino móvel do Rotor BC-30 Conjunto

00
Revisão



LUMA
Implementos Agrícolas

SWCAD
Proibido Alteração Manual

Revisão	Item	Data	Elaborado	CLP	Item Novo	Modificação
00		15/09/15	Edmilson		Item Novo	

ESTE DESENHO E AS INFORMAÇÕES NELE CONTIDAS SÓ PODEM SER TRANSMITIDAS A TERCEIROS SOB NOSSA AUTORIZAÇÃO.

DESENHADO POR: Edmilson
DATA: 15/09/15
APROVADO POR: Erno
DATA: 15/09/15

PESO LÍQ.: 392.56 Kg
CÓDIGO DO MATERIAL: Vide Desenho
CÓDIGO: Maquina Basica BC-30 Motor Diesel/ Gasolina Conjunto 59.385.097

TOLERÂNCIA NÃO ESPECIFICADA VIDE ET(s) - 005

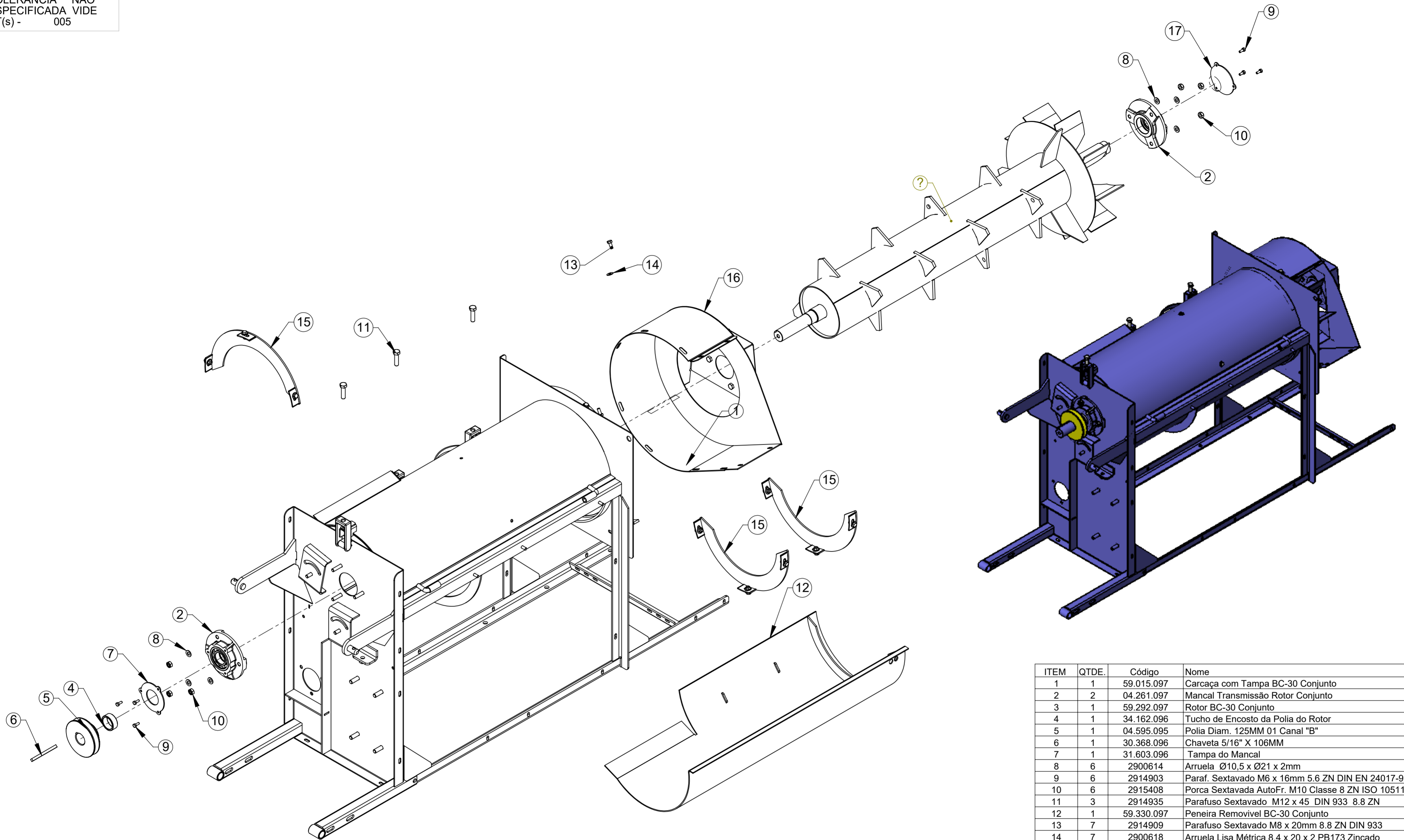

ITEM	QTDE.	Código	Nome
1	1	59.015.097	Carcaça com Tampa BC-30 Conjunto
2	2	04.261.097	Mancal Transmissão Rotor Conjunto
3	1	59.292.097	Rotor BC-30 Conjunto
4	1	34.162.096	Tucho de Encosto da Polia do Rotor
5	1	04.595.095	Polia Diam. 125MM 01 Canal "B"
6	1	30.368.096	Chaveta 5/16" X 106MM
7	1	31.603.096	Tampa do Mancal
8	6	2900614	Arruela Ø10,5 x Ø21 x 2mm
9	6	2914903	Paraf. Sextavado M6 x 16mm 5.6 ZN DIN EN 24017-92
10	6	2915408	Porca Sextavada AutoFr. M10 Classe 8 ZN ISO 10511-97
11	3	2914935	Parafuso Sextavado M12 x 45 DIN 933 8.8 ZN
12	1	59.330.097	Peneira Removível BC-30 Conjunto
13	7	2914909	Parafuso Sextavado M8 x 20mm 8.8 ZN DIN 933
14	7	2900618	Arruela Lisa Métrica 8.4 x 20 x 2 PB173 Zincado
15	3	59.376.097	Arco Removível da Tampa BC30 Conjunto
16	1	59.349.097	Caixa do Ventilador Conjunto
17	1	30.100.096	Tampa do Mancal Fechada

00
Revisão



00	11/05/15	Edmilson	Item Novo
Revisão	Data	Elaborado	Modificação
ESTE DESENHO E AS INFORMAÇÕES NELE CONTIDAS SÓ PODEM SER TRANSMITIDAS A TERCEIROS SOB NOSSA AUTORIZAÇÃO.			
DESENHADO POR:	DATA:	APROVADO POR:	DATA:
Edmilson	13/04/15	Erno	13/04/15
MATERIAL:	Vide Desenho		CÓDIGO DO MATERIAL:
NOME:	Carcaça com Rotor Conjunto		CÓDIGO: 59.014.097
			PESO LÍQ.: 261.82 Kg

TOLERÂNCIA NÃO ESPECIFICADA VIDE ET(s) - 005

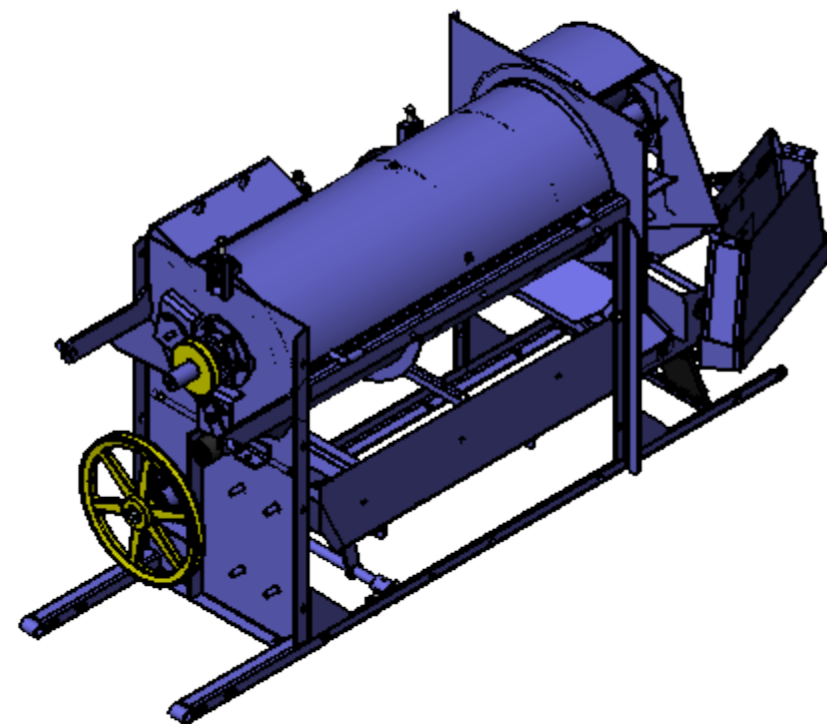
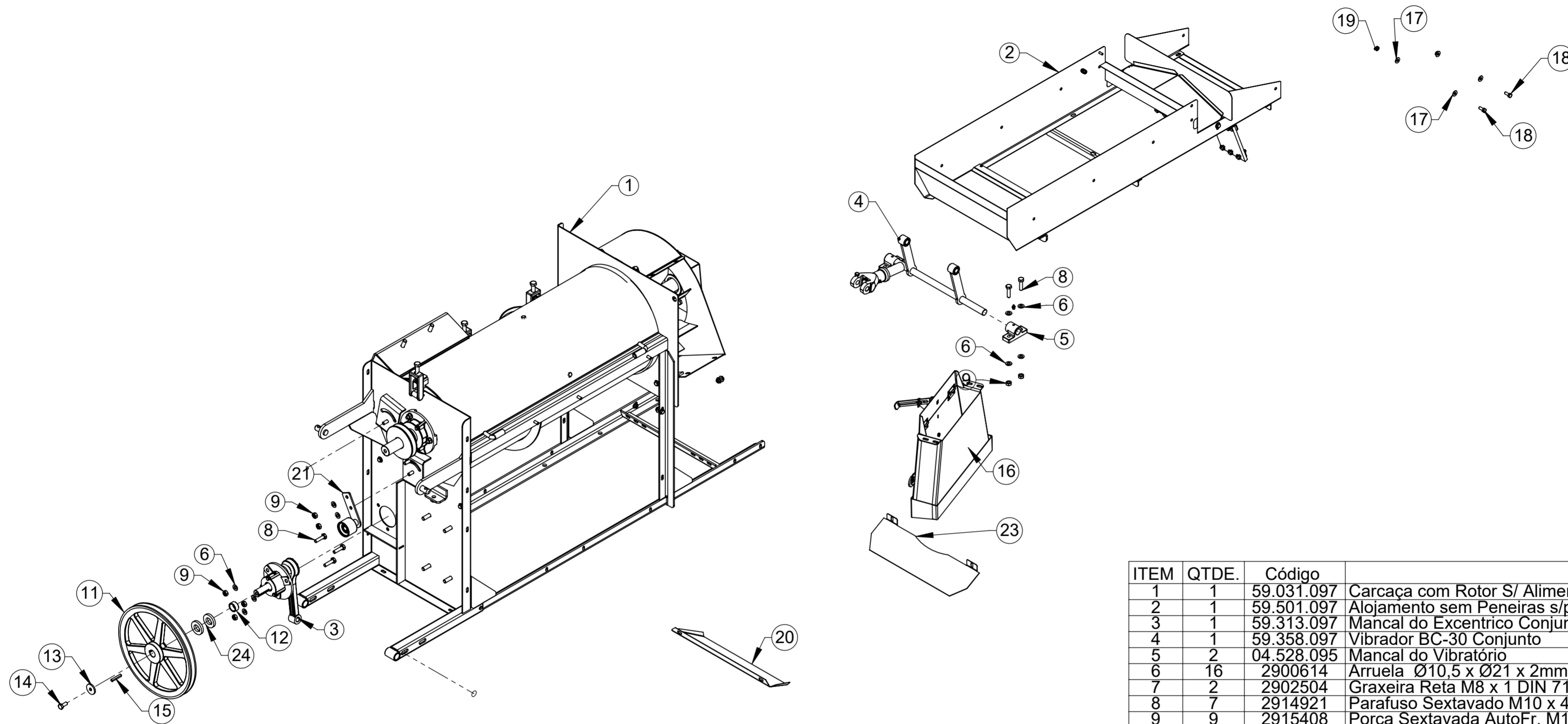

ITEM	QTDE.	Código	Nome
1	1	59.031.097	Carcça com Rotor S/ Alimentador Conjunto
2	1	59.501.097	Alojamento sem Peneiras s/pintura Conjunto
3	1	59.313.097	Mancal do Excentrico Conjunto
4	1	59.358.097	Vibrador BC-30 Conjunto
5	2	04.528.095	Mancal do Vibratório
6	16	2900614	Arruela Ø10,5 x Ø21 x 2mm
7	2	2902504	Graxeira Reta M8 x 1 DIN 71412
8	7	2914921	Parafuso Sextavado M10 x 40mm DIN933 5.8 Zincado
9	9	2915408	Porca Sextavada AutoFr. M10 Classe 8 ZN ISO 10511-97
10	1	30.952.096	Pino de Engate Menor do Transmissor
11	1	04.510.095	Polia do Alimentador Ø350 c/ 1 Canal "B"
12	1	34.135.096	Tucho de Encosto Polia Intermediária
13	1	B700013	Arruela 10,5 x 38MM
14	1	2914918	Parafuso Sextavado M10 x 25 8.8 ZN DIN 933
15	1	30.033.096	Chaveta 1/4" X 45MM
16	1	59.016.097	Caixa de Sucção com Regulador Conjunto
17	33	2900618	Arruela Lisa Métrica 8.4 x 20 x 2 PB173 Zincado
18	16	2914909	Parafuso Sextavado M8 x 20mm 8.8 ZN DIN 933
19	17	2915405	Porca Sext. M8 8.8 ZN DIN 24032-92
20	1	34.832.096	Guia de Cereais
21	1	54.027.097	Esticador de Correia 45mm com Roldana Conjunto
22	1	99.028.097	Parafuso de Trava M10 x 25 Conjunto
23	1	34.848.096	Guia de Cereais
24	2	30.272.096	Arruela de Encosto Chavetada

00
Revisão

00	10/11/18	Edmilson	Item Novo
Revisão	Data	Elaborado	Modificação
<i>ESTE DESENHO E AS INFORMAÇÕES NELE CONTIDAS SÓ PODEM SER TRANSMITIDAS A TERCEIROS SOB NOSSA AUTORIZAÇÃO.</i>			
DESENHADO POR:	DATA:	APROVADO POR:	DATA:
Edmilson	10/11/18	Erno	10/11/18
MATERIAL:			PESO LÍQ.:
Vide Desenho			302.31 Kg
NOME:			CÓDIGO DO MATERIAL:
Maquina Basica BC-30 sem Pintura			59.500.097

LUMA Implementos Agrícolas
SWCAD Proibido Alteração Manual

TOLERÂNCIA NÃO ESPECIFICADA VIDE ET(s) - 005

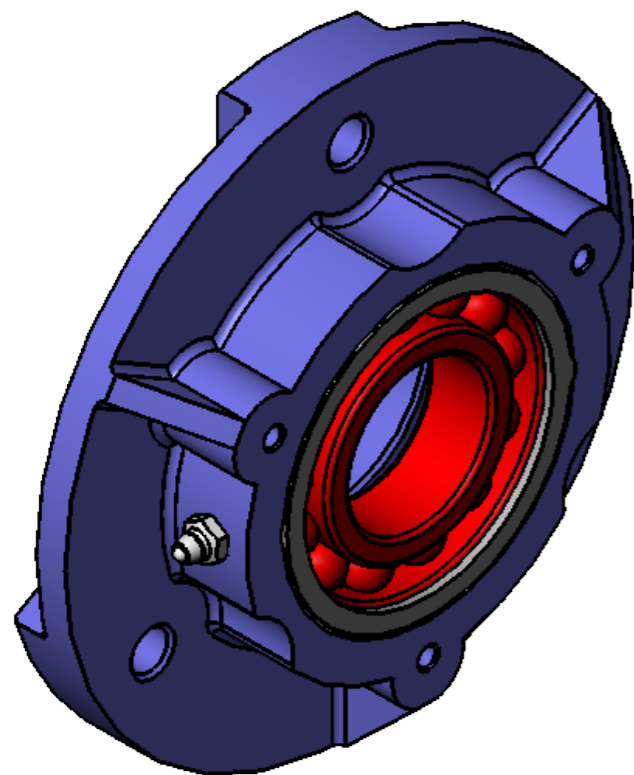
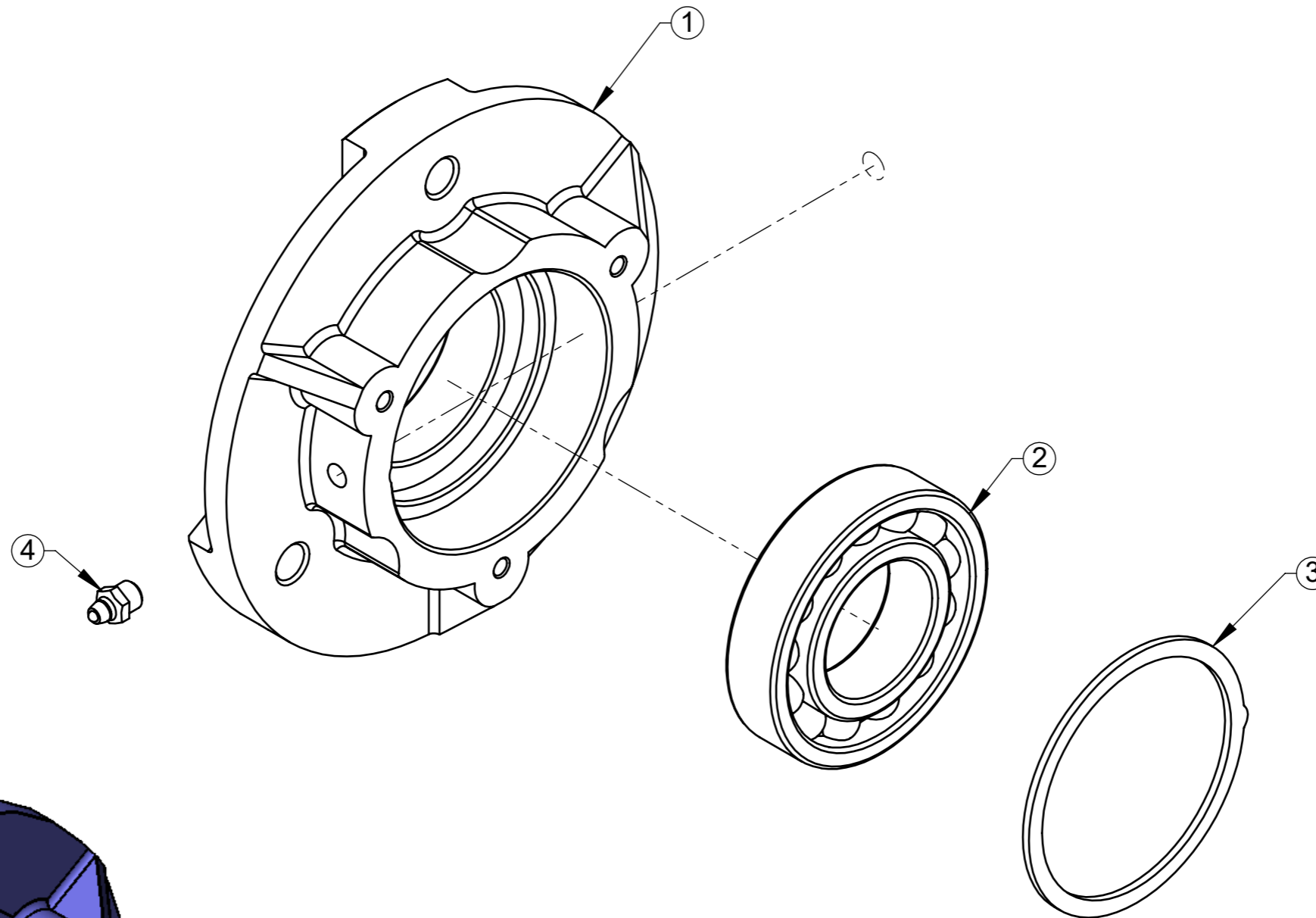

ITEM	QTDE.	Código	Nome
1	1	04.261.095	Mancal Lado Polia de Acionamento
2	1	2014021	Rolamento Rígido de Esferas 6208 Z C3
3	1	31.601.096	Espaçador Rolamento
4	1	2902504	Graxeira Reta M8 x 1 DIN 71412

00
Revisão



LUMA Implementos Agrícolas

SWCAD

Proibido
Alteração
Manual

00	05/12/14	Edmilson	Item Novo
Revisão	Data	Elaborado	Modificação
DESENHADO POR: Edmilson	DATA: 05/12/14	APROVADO POR: Erno	DATA: 05/12/14
PESO LÍQ.: 2.86 Kg			CÓDIGO DO MATERIAL:
NOME: Mancal Transmissão Rotor Conjunto			CÓDIGO: 04.261.097

ESTE DESENHO E AS INFORMAÇÕES NELE CONTIDAS SÓ PODEM SER TRANSMITIDAS A TERCEIROS SOB NOSSA AUTORIZAÇÃO.

Vide Desenho

Mancal Transmissão Rotor Conjunto

04.261.097

TOLERÂNCIA NÃO ESPECIFICADA VIDE ET(s) - 006

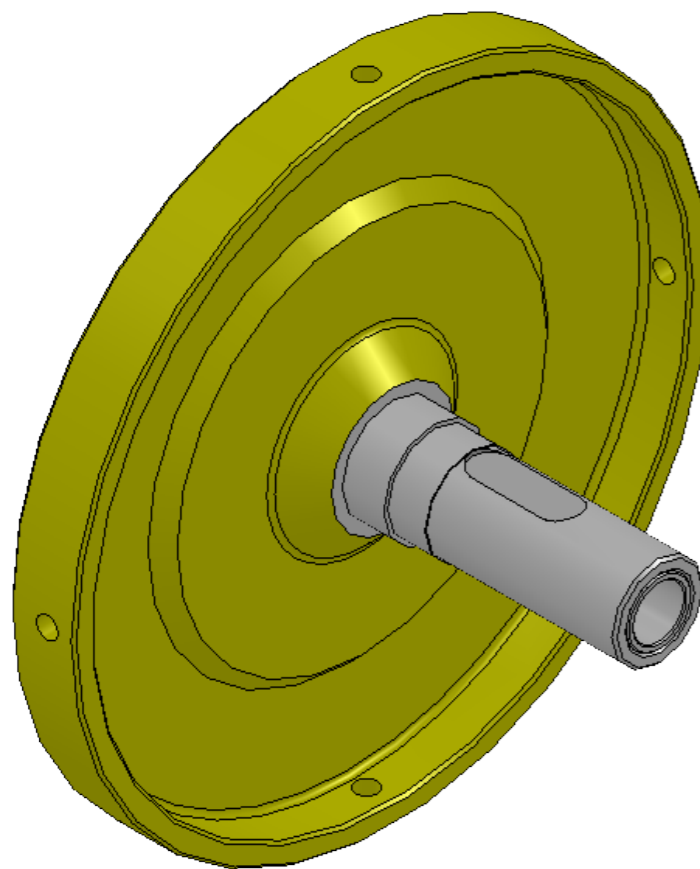
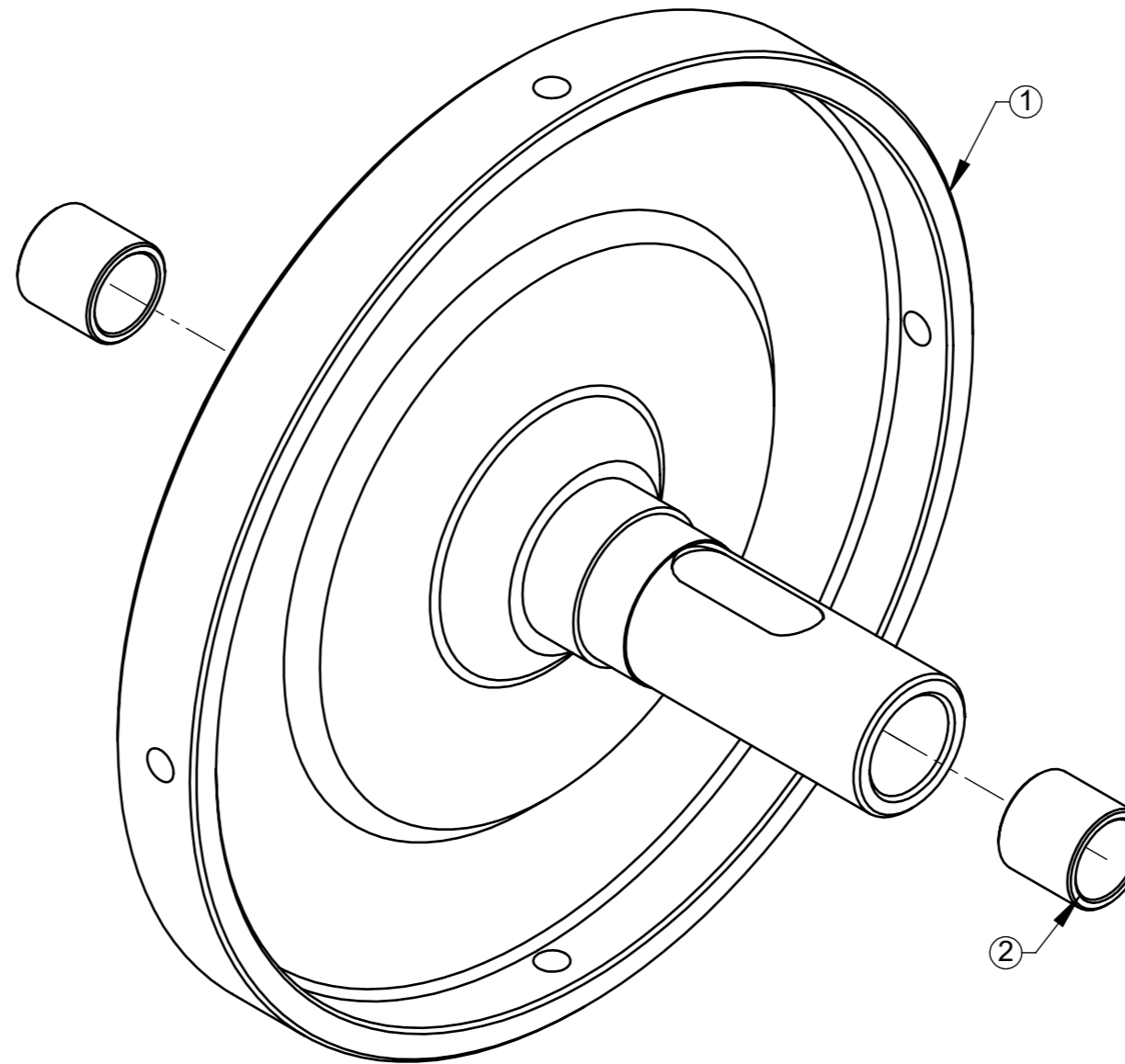

ITEM	QTDE.	Código	Nome
1	1	04.618.095	Flange do Alimentador com Cubo
2	2	33.082.096	Bucha de Nylon do Flange do Alimentador com Cubo

00
Revisão



LUMA Implementos Agrícolas

SWCAD
Proibido
Alteração
Manual

00	01/12/14	Edmilson	Item NOVO
Revisão	Data	Elaborado	Modificação
DESENHADO POR: Edmilson	DATA: 01/12/14	APROVADO POR: Erno	DATA: 01/12/14
MATERIAL:			PESO LÍQ.: Kg
NOME: Flange do Alimentador com Cubo Conjunto			CÓDIGO DO MATERIAL: CÓDIGO: 04.618.097



ESTE DESENHO E AS INFORMAÇÕES NELE CONTIDAS SÓ PODEM SER TRANSMITIDAS A TERCEIROS SOB NOSSA AUTORIZAÇÃO.

TOLERÂNCIA NÃO ESPECIFICADA VIDE ET(s) - 005

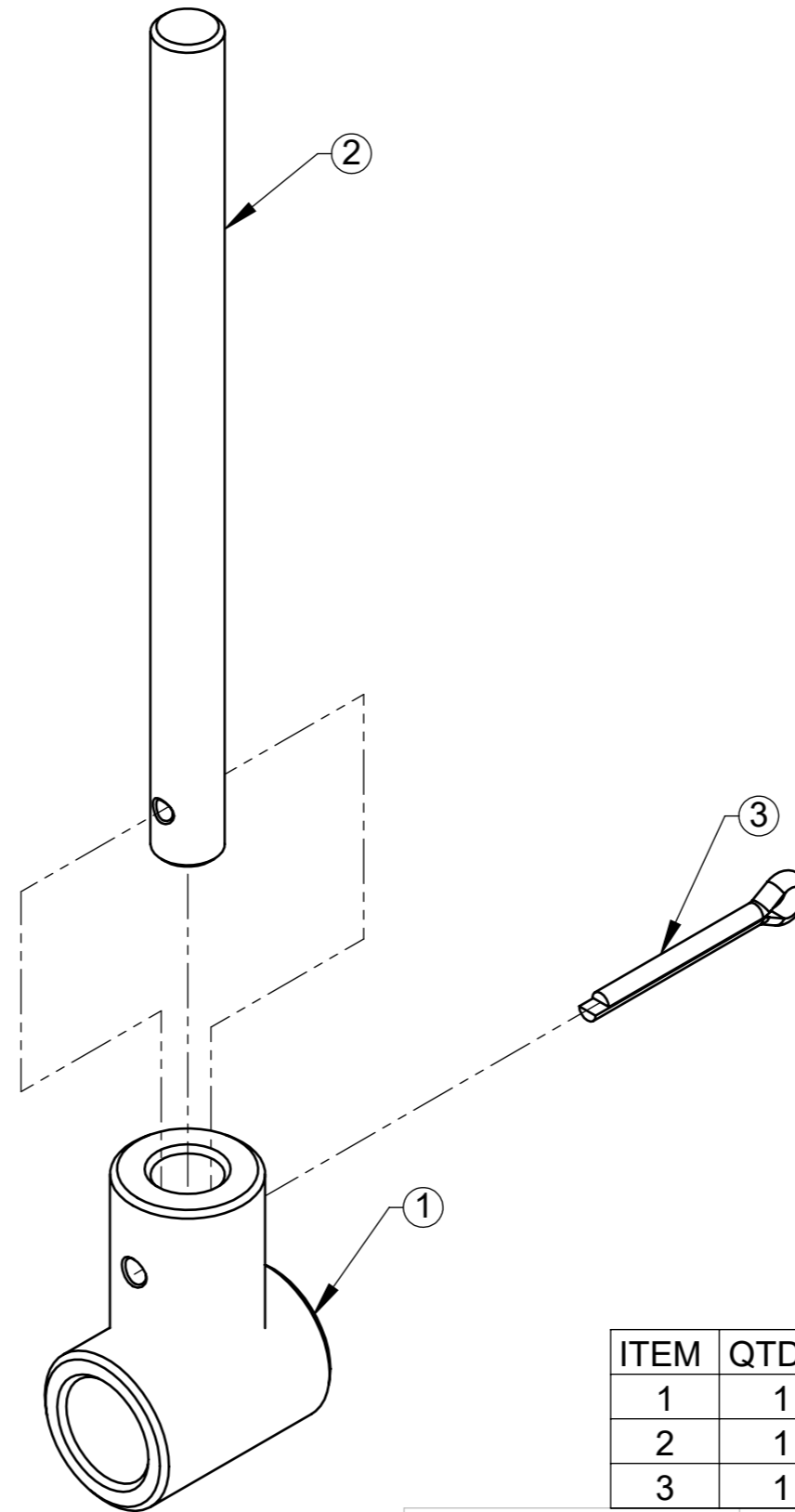
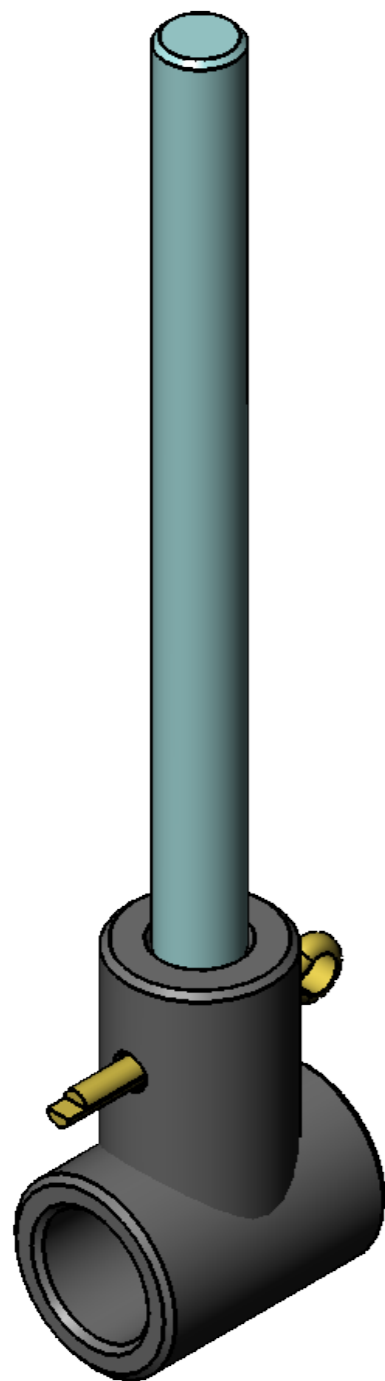

ITEM	QTDE.	Código	Nome
1	1	2071005	Cachimbo de Nylon do Alimentador
2	1	30.716.096	Haste do Rolo Alimentador
3	1	2009002	Contra Pino 5/32" x 1.1/2"

00
Revisão



LUMA Implementos Agrícolas

SWCAD
Proibido
Alteração
Manual

00		01/12/14	Edmilson		Item Novo
Revisão	Item	Data	Elaborado	CLP	Modificação
DESENHADO POR:		DATA:	APROVADO POR:	DATA:	PESO LÍQ.:
Edmilson		01/12/14	Erno	01/12/14	0.21 Kg
MATERIAL:					CÓDIGO DO MATERIAL:
Vide Desenho					
NOME:					CÓDIGO:
Haste do Alimentador Conjunto					30.716.097

ESTE DESENHO E AS INFORMAÇÕES NELE CONTIDAS SÓ PODEM SER TRANSMITIDAS A TERCEIROS SOB NOSSA AUTORIZAÇÃO.

TOLERÂNCIA NÃO ESPECIFICADA VIDE ET(s) - 005

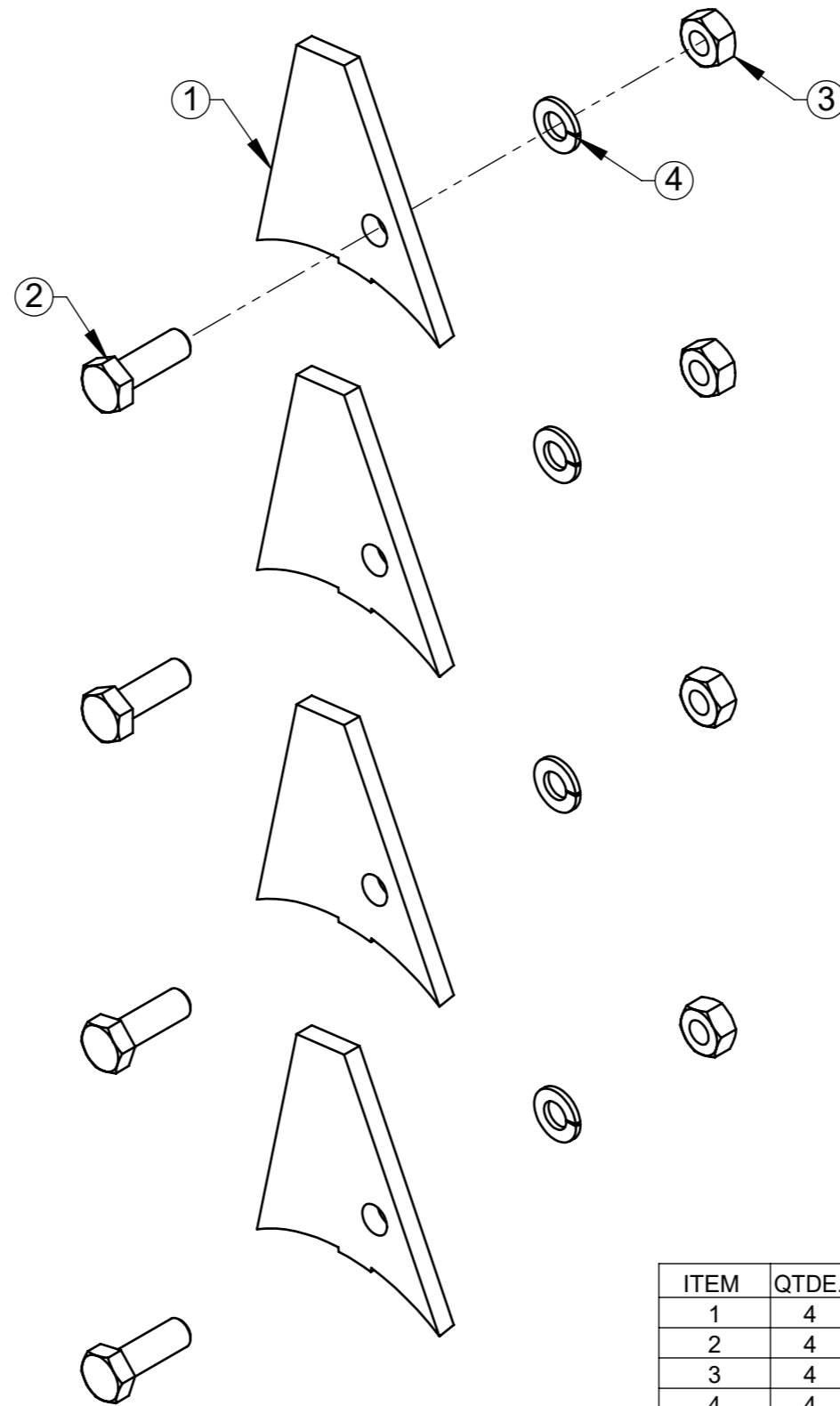
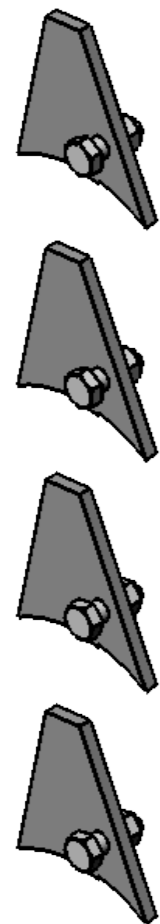

ITEM	QTDE.	Código	Nome
1	4	34.973.096	Martelo Fixo do Rotor c/ Furo
2	4	2914933	Parafuso Sextavado M12 x 35 DIN933 8.8 Zincado
3	4	2915409	Porca Sextavada M12 DIN934 G8 Zincada
4	4	2910706	Arruela de Pressão B12 ZN

00
Revisão

 LUMA Implementos Agrícolas SWCAD Proibido Alteração Manual	00									
	Revisão	Item	Data	Elaborado	CLP	Item Novo Modificação				
	DESENHADO POR:		DATA:	APROVADO POR:		DATA:	PESO LÍQ.:			
	Edmilson		26/12/14	Erno		26/12/14	1.58 Kg		CÓDIGO DO MATERIAL:	
MATERIAL:						Vide Desenho				CÓDIGO:
NOME:						Pino móvel do Rotor BC-30 Conjunto				34.973.097



ESTE DESENHO E AS INFORMAÇÕES NELE CONTIDAS SÓ PODEM SER TRANSMITIDAS A TERCEIROS SOB NOSSA AUTORIZAÇÃO.

TOLERÂNCIA NÃO ESPECIFICADA VIDE ET(s) - 005

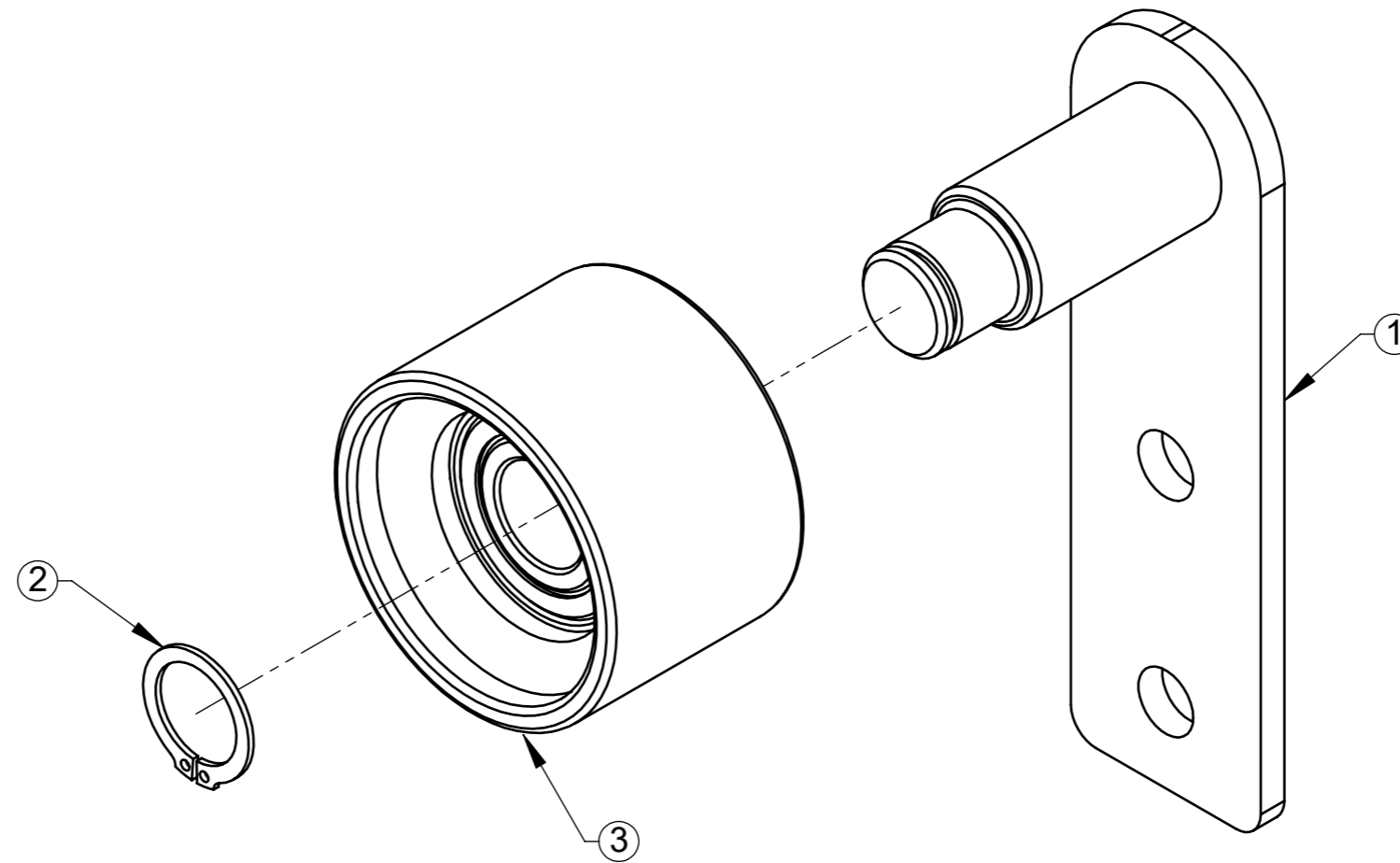

ITEM	QTDE.	Código	Nome
1	1	54.098.097	Eixo Esticador Correia BC30 / SDMN5/10 Conjunto
2	1	2013003	Anel de Retenção E-17mm x 1.00mm
3	1	2071006	Polia Tensora Simples com Rolamento 6203 2RS

00
Revisão



LUMA Implementos Agrícolas

SWCAD

Proibido
Alteração
Manual

00	02/12/14	Edmilson	Item Novo
Revisão	Data	Elaborado	Modificação
DESENHADO POR:	DATA:	APROVADO POR:	DATA:
Edmilson	02/12/14	Erno	02/12/14
PESO LÍQ.:			0.59 Kg



ESTE DESENHO E AS INFORMAÇÕES NELE CONTIDAS SÓ PODEM SER TRANSMITIDAS A TERCEIROS SOB NOSSA AUTORIZAÇÃO.

MATERIAL:

Vide Desenho

CÓDIGO DO MATERIAL:

NOME:

Esticador de Correia 45mm com Roldana Conjunto

CÓDIGO:

54.027.097

TOLERÂNCIA NÃO ESPECIFICADA VIDE ET(s) - 005

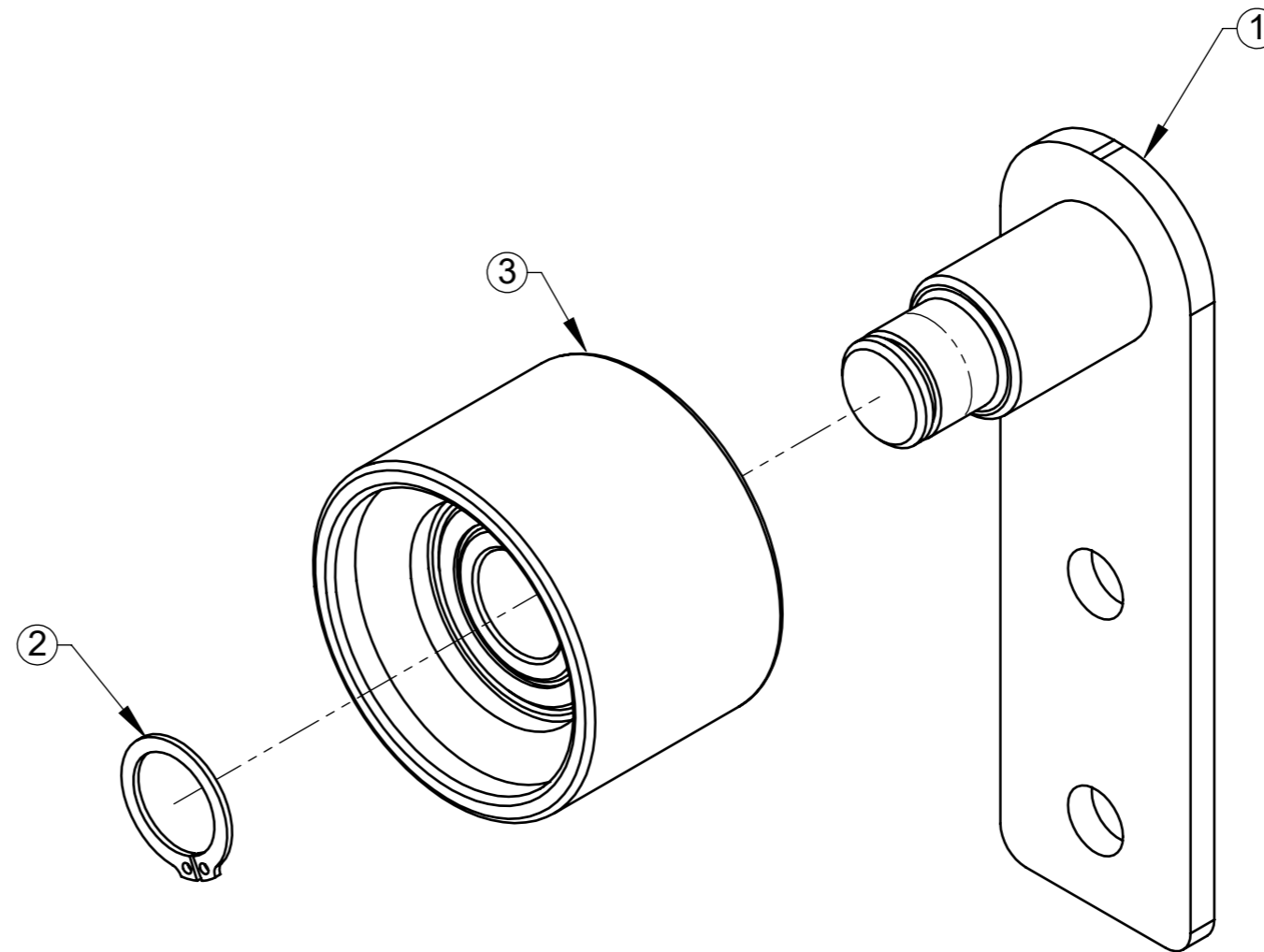
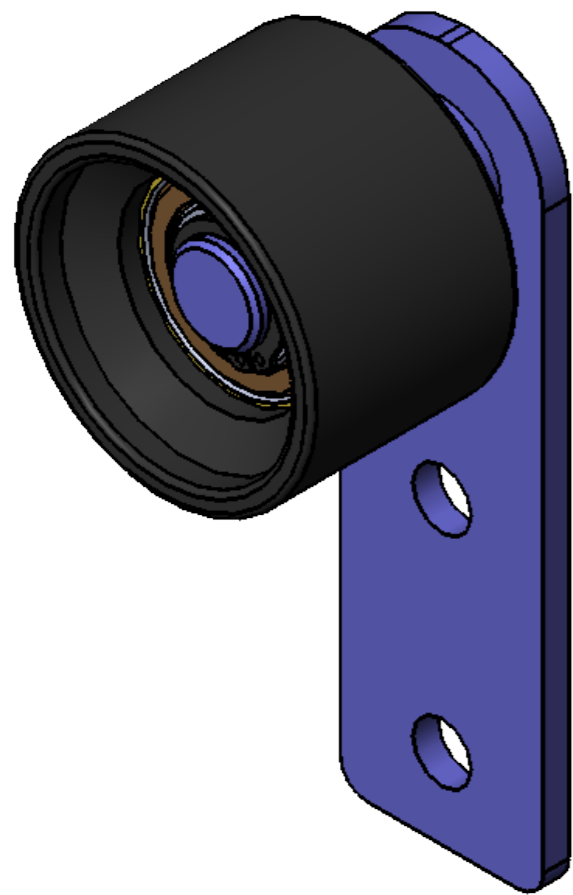

ITEM	QTDE.	Código	Nome
1	1	54.103.097	Eixo Esticador Correia 34mm
2	1	2013003	Anel de Retenção E-17mm x 1.00mm
3	1	2071006	Polia Tensora Simples com Rolamento 6203 2RS

00
Revisão



LUMA Implementos Agrícolas

SWCAD
Proibido
Alteração
Manual

00	02/12/14	Edmilson	Item Novo
Revisão	Data	Elaborado	Modificação
DESENHADO POR: Edmilson	DATA: 02/12/14	APROVADO POR: Erno	DATA: 02/12/14
PESO LÍQ.: 0.56 Kg			CÓDIGO DO MATERIAL:
NOME: Esticador de Correia 34mm com Roldana Conjunto			CÓDIGO: 54.102.097

Vide Desenho

CÓDIGO: 54.102.097

TOLERÂNCIA NÃO ESPECIFICADA VIDE ET(s) - 005

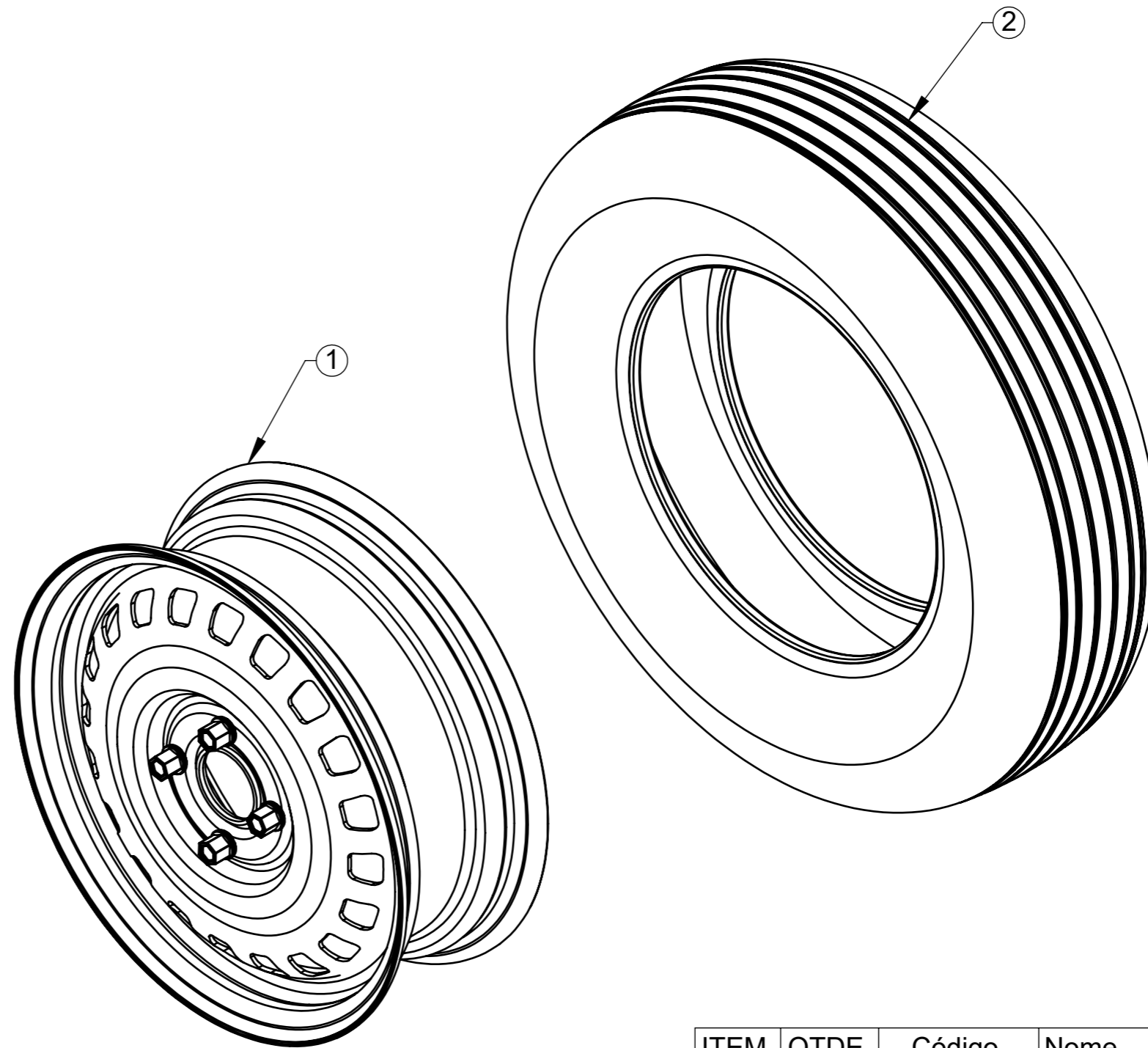
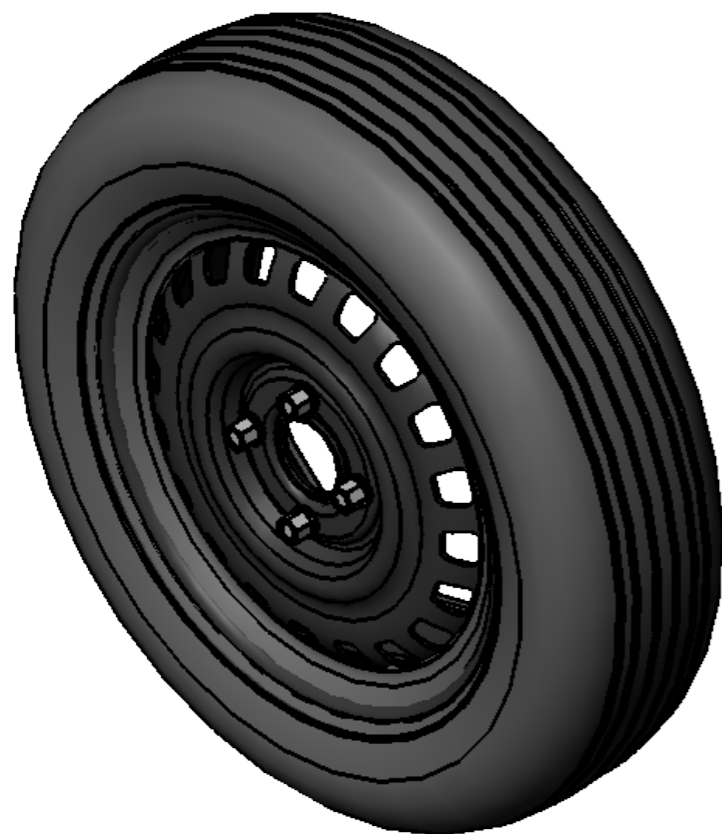

ITEM	QTDE.	Código	Nome
1	1	02.054.008	Roda Aro13 x 5,5
2	1	definir	Pneu Aro 13 (165 / 70 R13)
3	4	02.036.016	Parafuso da Roda M12x1,5 " 8

00
Revisão



LUMA Implementos Agrícolas

SWCAD
Proibido
Alteração
Manual

00	03/12/14	Edmilson	Item Novo
Revisão	Data	Elaborado	Modificação
ESTE DESENHO E AS INFORMAÇÕES NELE CONTIDAS SÓ PODEM SER TRANSMITIDAS A TERCEIROS SOB NOSSA AUTORIZAÇÃO.			
DESENHADO POR:	DATA:	APROVADO POR:	DATA:
Edmilson	03/12/14	Erno	03/12/14
PESO LÍQ.: 12.57 Kg			CÓDIGO DO MATERIAL:
Vide Desenho			CÓDIGO: 54.112.097
NOME: Roda Aro 13 quatro Furos e Parafusos M12x1,5 Completa			

TOLERÂNCIA NÃO ESPECIFICADA VIDE ET(s) - 005

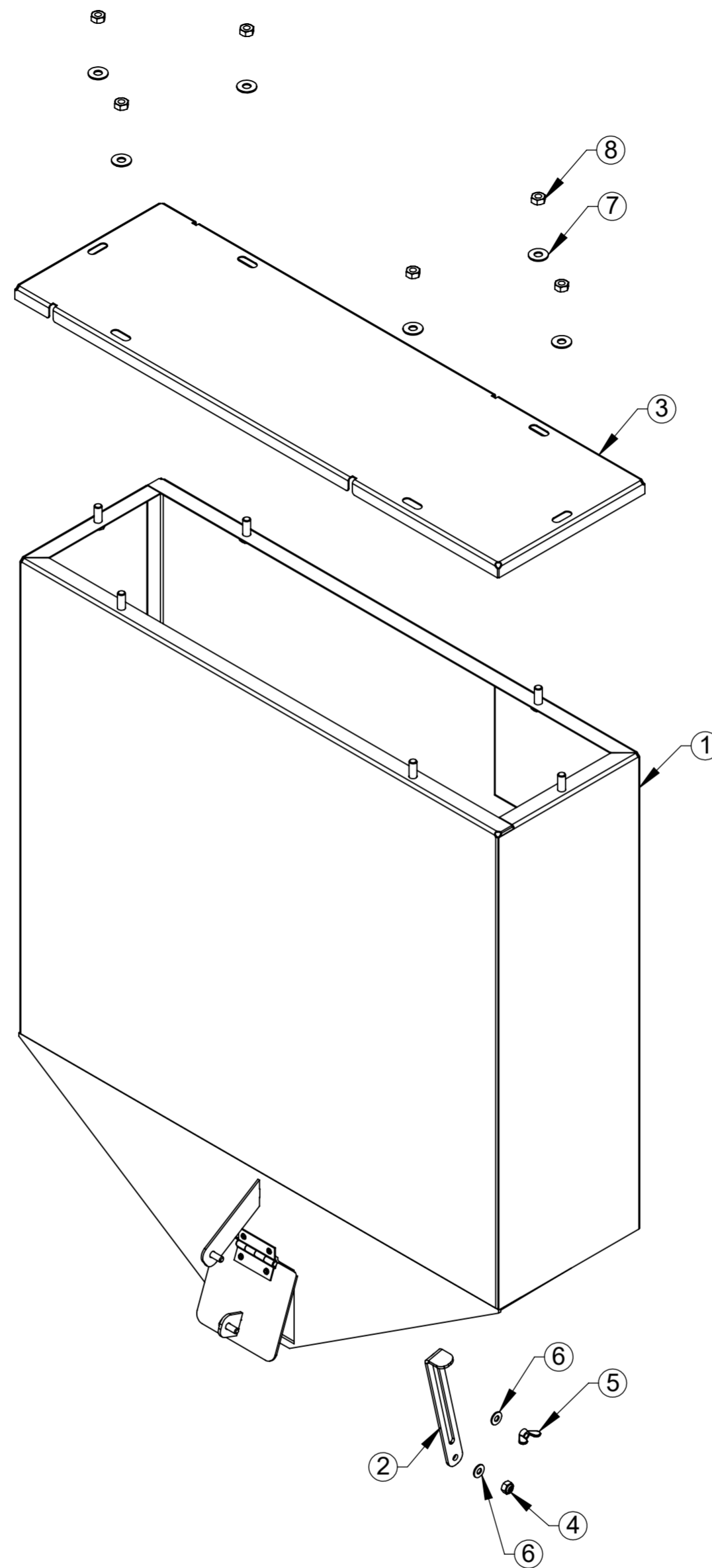
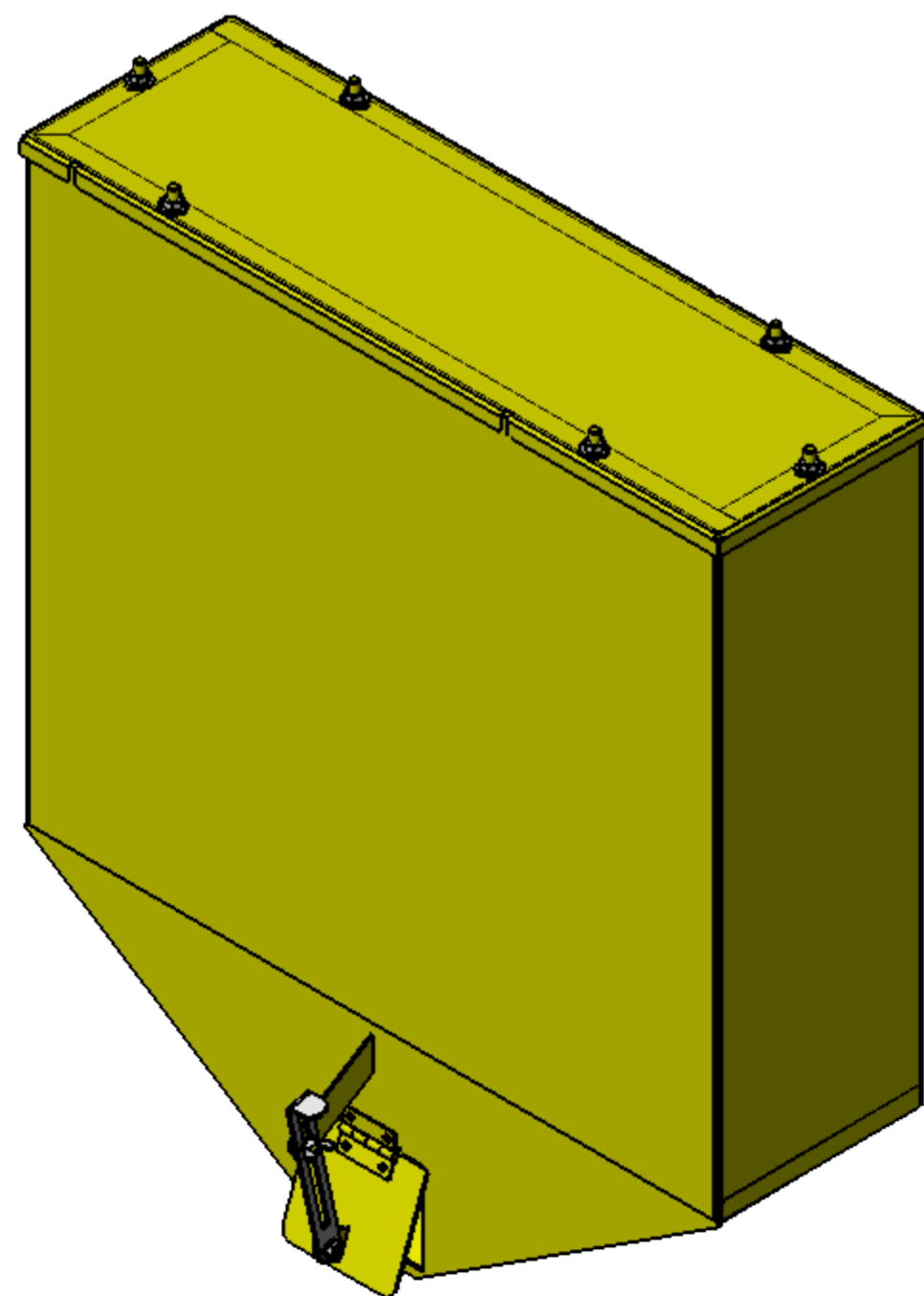

ITEM	QTDE.	Código	Nome
1	1	54.550.097	Caixa Coletora de Grãos Conjunto
2	1	31.602.096	Alavanca de Regulagem de Sucção
3	1	35.743.096	Tampa Superior Caixa de Grãos
4	1	2915404	Porca Sextavada AutoFr. M-6 Classe 8 ZN
5	1	2021001	Porca Borboleta M6 Zamak ZN
6	2	2900637	Arruela Lisa 1/4" (6,35)
7	6	2900618	Arruela Lisa Métrica 8.4 x 20 x 2 PB173 Zincado
8	6	2915405	Porca Sext. M8 8.8 ZN DIN 24032-92

00
Revisão



LUMA
Implementos Agrícolas
SWCAD
Proibido Alteração Manual

00	16/09/15	Edmilson	Item Novo
Revisão	Data	Elaborado	Modificação
<i>ESTE DESENHO E AS INFORMAÇÕES NELE CONTIDAS SÓ PODEM SER TRANSMITIDAS A TERCEIROS SOB NOSSA AUTORIZAÇÃO.</i>			
DESENHADO POR:	DATA:	APROVADO POR:	DATA:
Edmilson	10/09/15	Erno	10/09/15
MATERIAL:	Vide Desenho		CÓDIGO DO MATERIAL:
NOME:	Reservatorio de Grãos Conjunto		CÓDIGO: 54.503.097
			PESO LÍQ.: 15.34 Kg

TOLERÂNCIA NÃO ESPECIFICADA VIDE ET(s) - 005

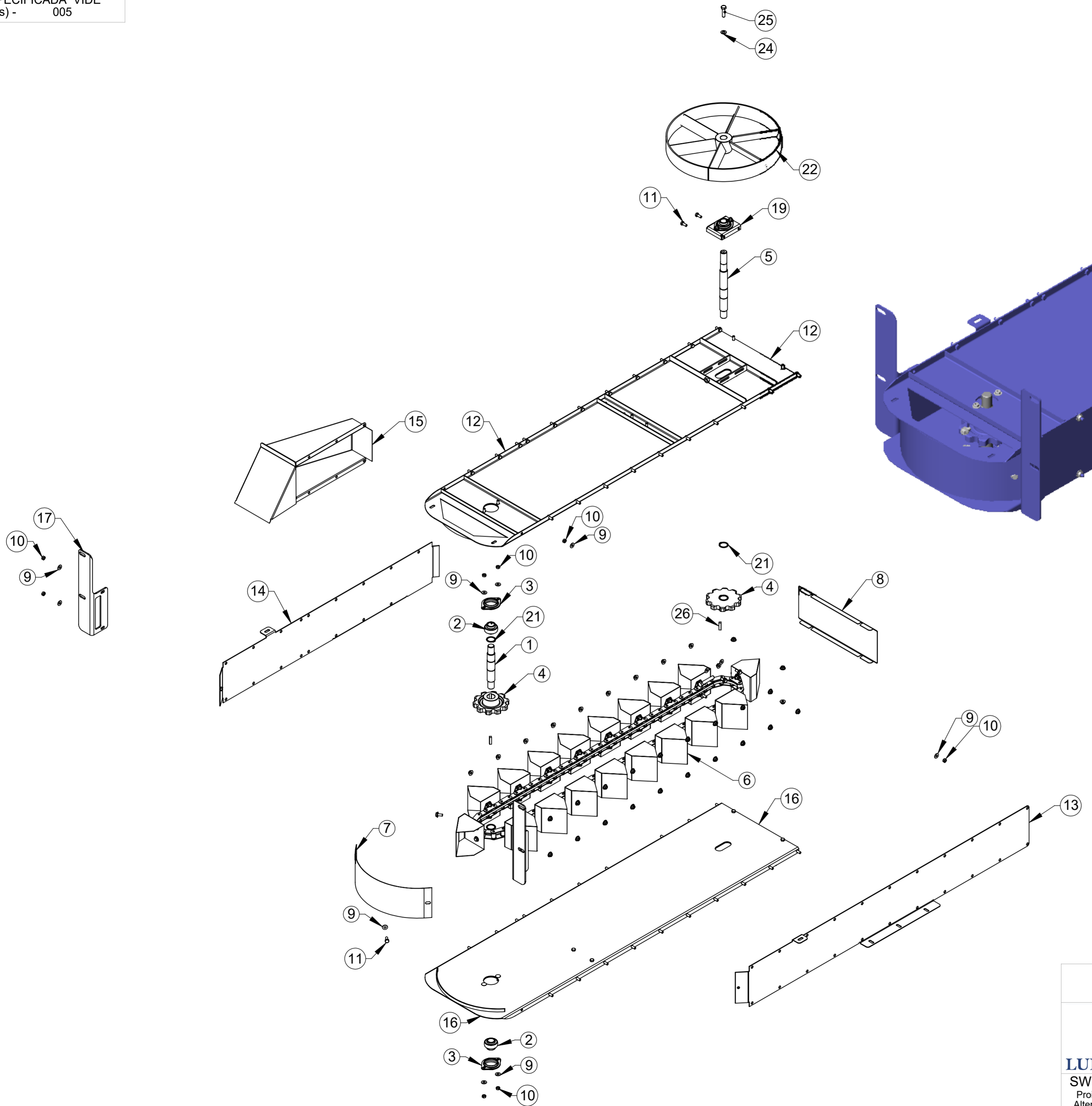

ITEM	QTDE.	Código	Nome
1	1	35.752.096	Eixo Inferior Elevador
2	2	2906415	Rolamento GE 25 UC205-16
3	2	2032015	Mancal PFL-205 - Conjunto
4	2	04.452.095	Roda Dentada Z-10
5	1	35.753.096	Eixo Superior do Elevador
6	1	54.556.097	Corrente do Elevador com Canecas Conjunto
7	1	35.760.096	Peneira de Limpeza
8	1	35.761.096	Tampa Superior Elevador
9	63	2900618	Arruela Lisa Métrica 8.4 x 20 x 2 PB173 Zincado
10	51	2915405	Porca Sext. M8 8.8 ZN DIN 24032-92
11	12	2914909	Parafuso Sextavado M8 x 20mm 8.8 ZN DIN 933
12	1	54.510.097	Lateral do Elevador Lado Volante Conjunto
13	1	54.561.097	Lateral Esquerda Elevador Conjunto
14	1	54.562.097	Lateral Direita Elevador Conjunto
15	1	54.551.097	Bica Superior de Entrada Conjunto
16	1	54.512.097	Lateral do Elevador Lado Caixa Conjunto
17	1	35.763.096	Base Sustentação Direita Elevador
18	1	35.764.096	Base Sustentação Esquerda Elevador
19	2	54.559.097	Base com Rolamento Elevador Conjunto
20	2	2914937	Paraf. Sextavado M12 x 65mm 8.8 ZN DIN 933
21	4	2900405	Anel de Retenção E-30 x 1,5mm NBR 10096-88
22	1	54.509.097	Volante Polia Diam. 445mm Conjunto
23	1	30.169.096	Arruela 50 x 13 x 8
24	1	2900614	Arruela Ø10,5 x Ø21 x 2mm
25	1	2914921	Parafuso Sextavado M10 x 40mm DIN933 5.8 Zincado
26	2	35.767.096	Chaveta 5/16" X 32MM

00
Revisão

00	16/09/15	Edmilson	Item Novo
Revisão	Data	Elaborado	Modificação
ESTE DESENHO E AS INFORMAÇÕES NELE CONTIDAS SÓ PODEM SER TRANSMITIDAS A TERCEIROS SOB NOSSA AUTORIZAÇÃO.			
DESENHADO POR: Edmilson	DATA: 10/09/015	APROVADO POR: Erno	DATA: 10/09/15
MATERIAL:	Vide Desenho		PESO LÍQ.: 82.69 Kg
NOME:	Elevador de Grãos Basico Conjunto		CÓDIGO DO MATERIAL: 54.506.097

TOLERÂNCIA NÃO ESPECIFICADA VIDE ET(s) - 005

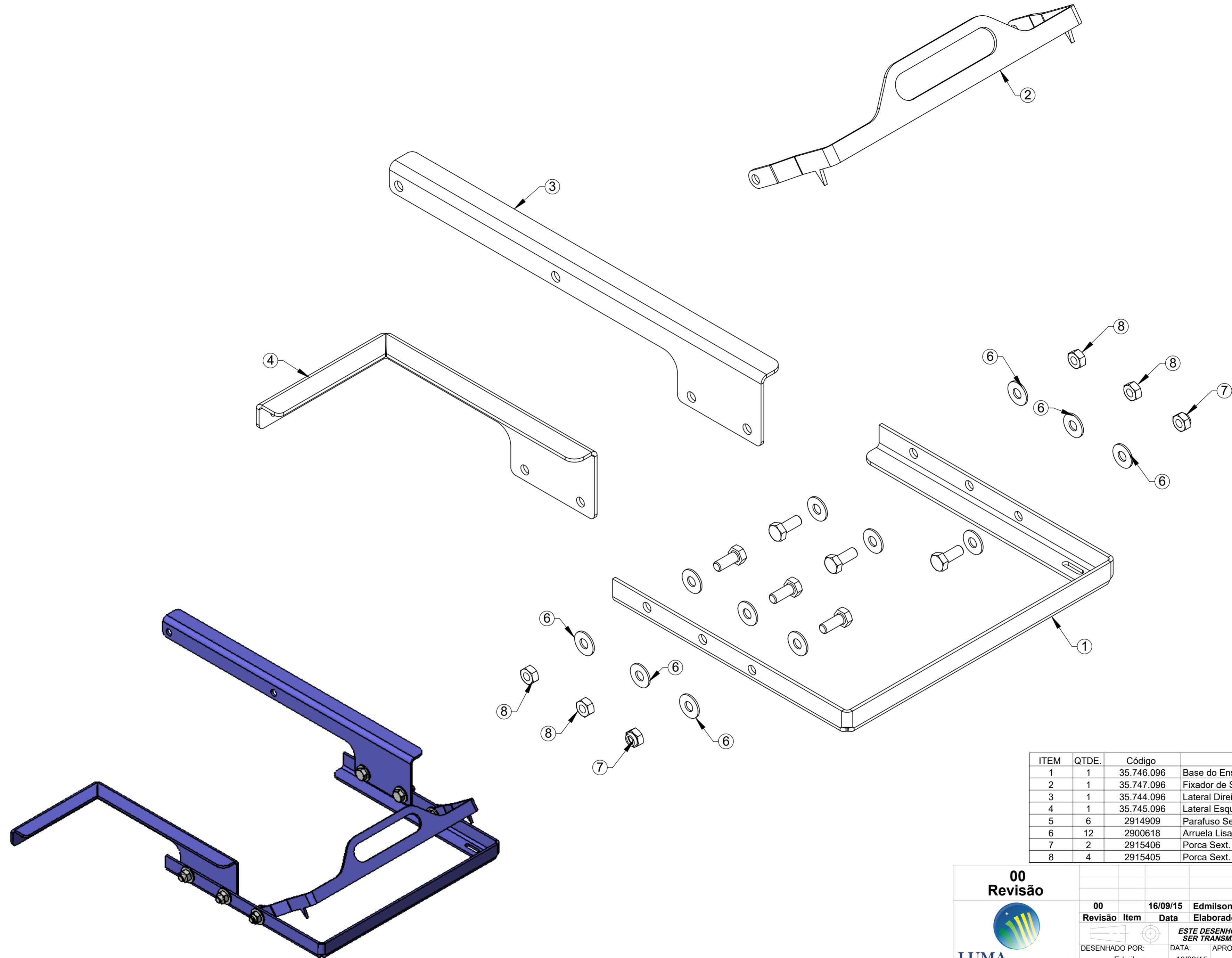

ITEM	QTDE.	Código	Nome
1	1	35.746.096	Base do Ensacador
2	1	35.747.096	Fixador de Saco do Ensacador
3	1	35.744.096	Lateral Direita do Ensacador
4	1	35.745.096	Lateral Esquerda Ensacador
5	6	2914909	Parafuso Sextavado M8 x 20mm 8.8 ZN DIN 933
6	12	2900618	Arruela Lisa Métrica 8.4 x 20 x 2 PB173 Zincado
7	2	2915406	Porca Sext. M8 Auto Frenante ZN
8	4	2915405	Porca Sext. M8 8.8 ZN DIN 24032-92

00
Revisão



LUMA
Implementos Agrícolas
SWCAD
Proibido Alteração Manual

Revisão	Item	Data	Elaborado	CLP	Item Novo	Modificação			
00		16/09/15	Edmilson						
<i>ESTE DESENHO E AS INFORMAÇÕES NELE CONTIDAS SÓ PODEM SER TRANSMITIDAS A TERCEIROS SOB NOSSA AUTORIZAÇÃO.</i>									
DESENHADO POR:	Edmilson	DATA:	10/09/15	APROVADO POR:	Erno	DATA:	10/09/15	PESO LÍQ.:	2,00 Kg
MATERIAL:	Vide Desenho					CÓDIGO DO MATERIAL:			
NOME:	Base de Fixação de Saco Conjunto					CÓDIGO:	54.507.097		

TOLERÂNCIA NÃO ESPECIFICADA VIDE ET(s) - 005

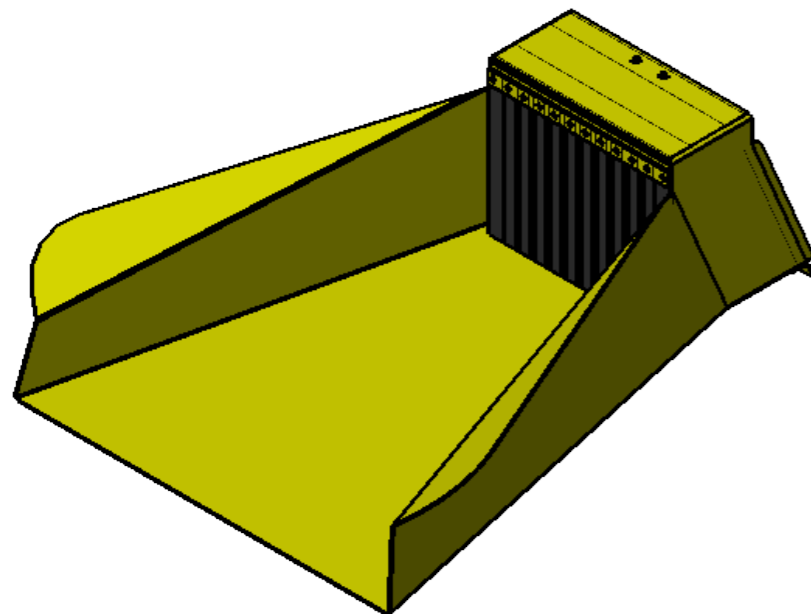
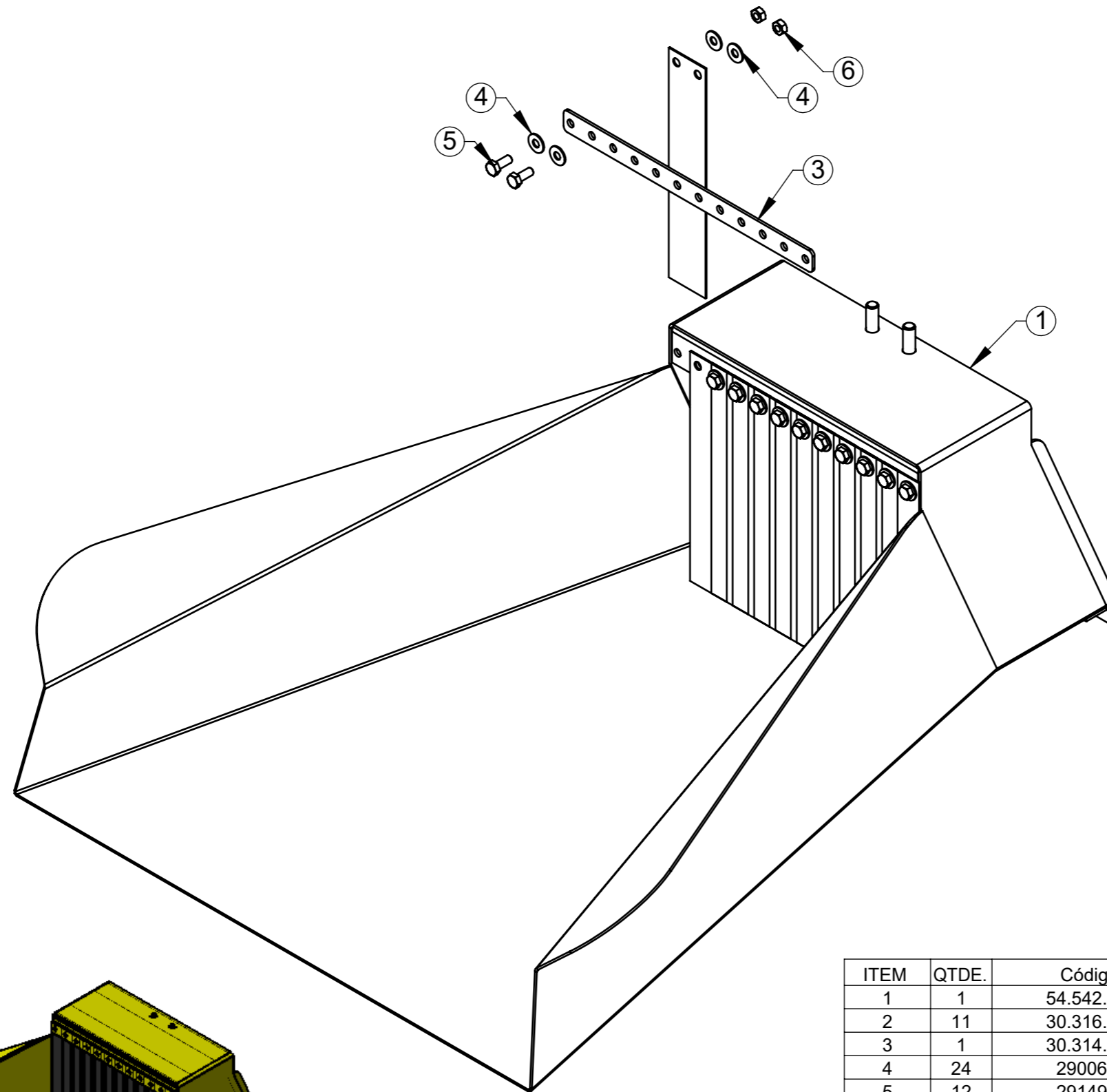

ITEM	QTDE.	Código	Nome
1	1	54.542.097	Bica Movel BC-30 Diesel Conjunto
2	11	30.316.096	Cortina da Bica BC-30
3	1	30.314.096	Fixador Borracha
4	24	2900618	Arruela Lisa Métrica 8.4 x 20 x 2 PB173 Zincado
5	12	2914909	Parafuso Sextavado M8 x 20mm 8.8 ZN DIN 933
6	12	2915405	Porca Sext. M8 8.8 ZN DIN 24032-92

00
Revisão



LUMA Implementos Agrícolas

SWCAD

Proibido
Alteração
Manual

00	26/10/17	Edmilson	Item Novo
Revisão	Data	Elaborado	Modificação
<i>ESTE DESENHO E AS INFORMAÇÕES NELE CONTIDAS SÓ PODEM SER TRANSMITIDAS A TERCEIROS SOB NOSSA AUTORIZAÇÃO.</i>			
DESENHADO POR:	DATA:	APROVADO POR:	DATA:
Edmilson	26/10/17	Erno	26/10/17
PESO LÍQ.: 22.73 Kg			CÓDIGO DO MATERIAL:
Vide Desenho			CÓDIGO:
Bica Movel BC-30 Completa			54.541.097

TOLERÂNCIA NÃO
ESPECIFICADA VIDE
ET(s) - 005

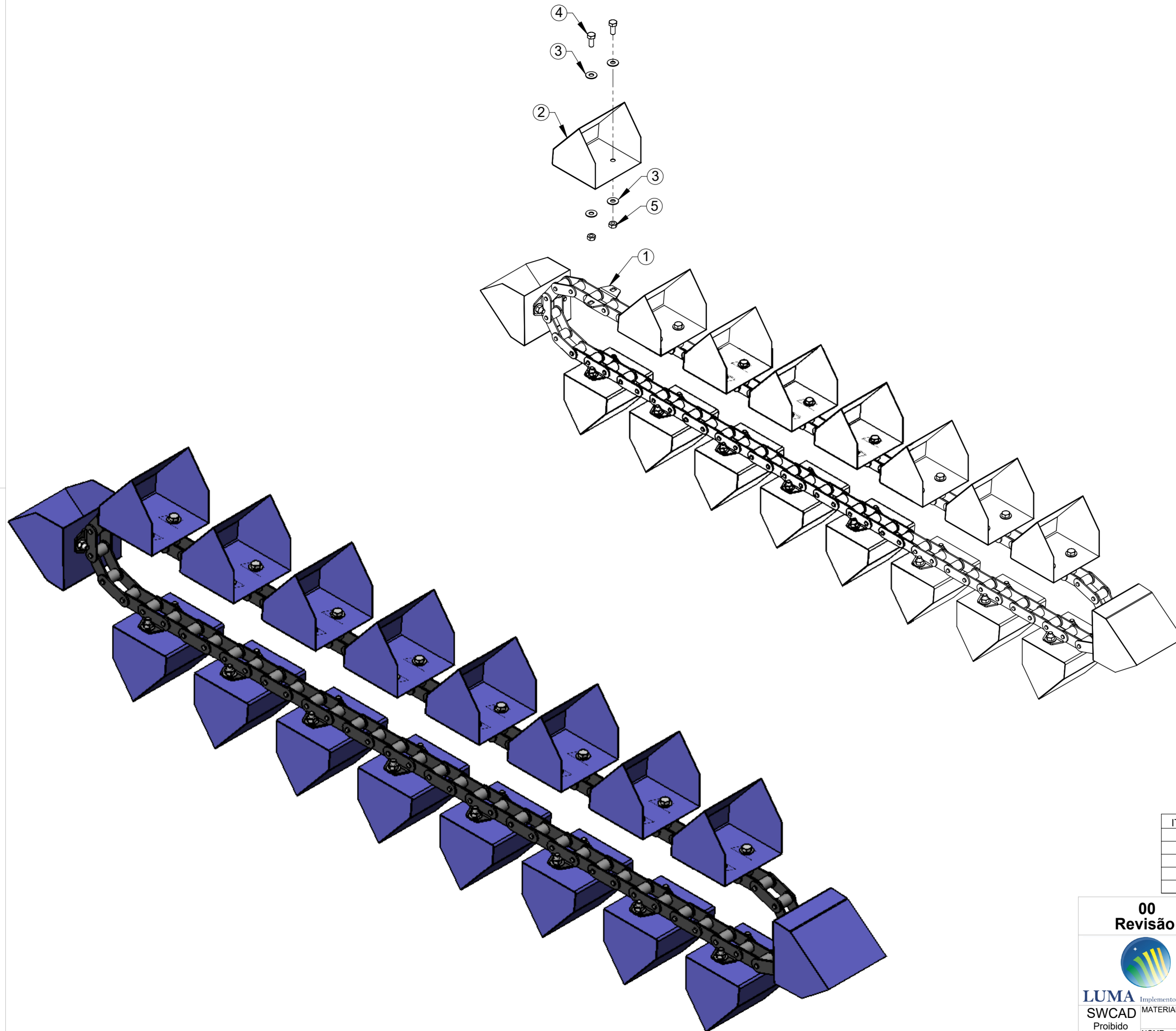

ITEM	QTDE.	Código	Nome
1	1	54.557.097	Corrente Elevador Conjunto
2	18	54.558.097	Caneca Conjunto
3	72	2900618	Arruela Lisa Métrica 8.4 x 20 x 2 PB173 Zincado
4	36	2914909	Parafuso Sextavado M8 x 20mm 8.8 ZN DIN 933
5	36	2915405	Porca Sext. M8 8.8 ZN DIN 24032-92

00
Revisão

00	16/09/15	Edmilson	Item Novo
Revisão	Data	Elaborado	Modificação
<i>ESTE DESENHO E AS INFORMAÇÕES NELE CONTIDAS SÓ PODEM SER TRANSMITIDAS A TERCEIROS SOB NOSSA AUTORIZAÇÃO.</i>			
DESENHADO POR: Edmilson	DATA: 10/09/15	APROVADO POR: Erno	DATA: 10/09/15
MATERIAL:	Vide Desenho		PESO LÍQ.: 14.81 Kg
NOME: Corrente do Elevador com Canecas Conjunto			CÓDIGO DO MATERIAL: 54.556.097

TOLERÂNCIA NÃO
ESPECIFICADA VIDE
ET(s) - 005

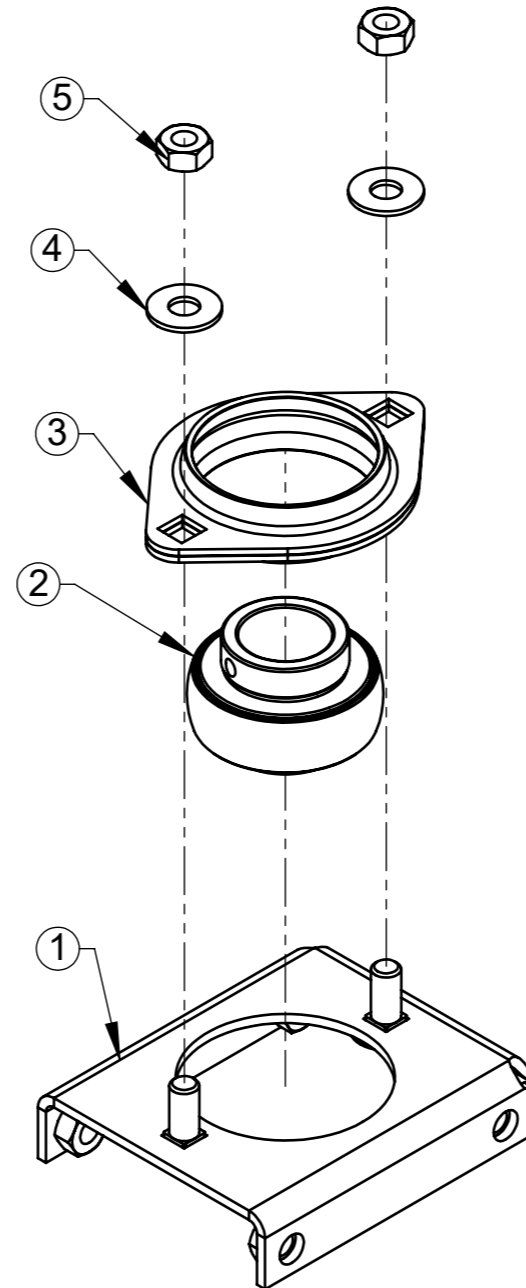
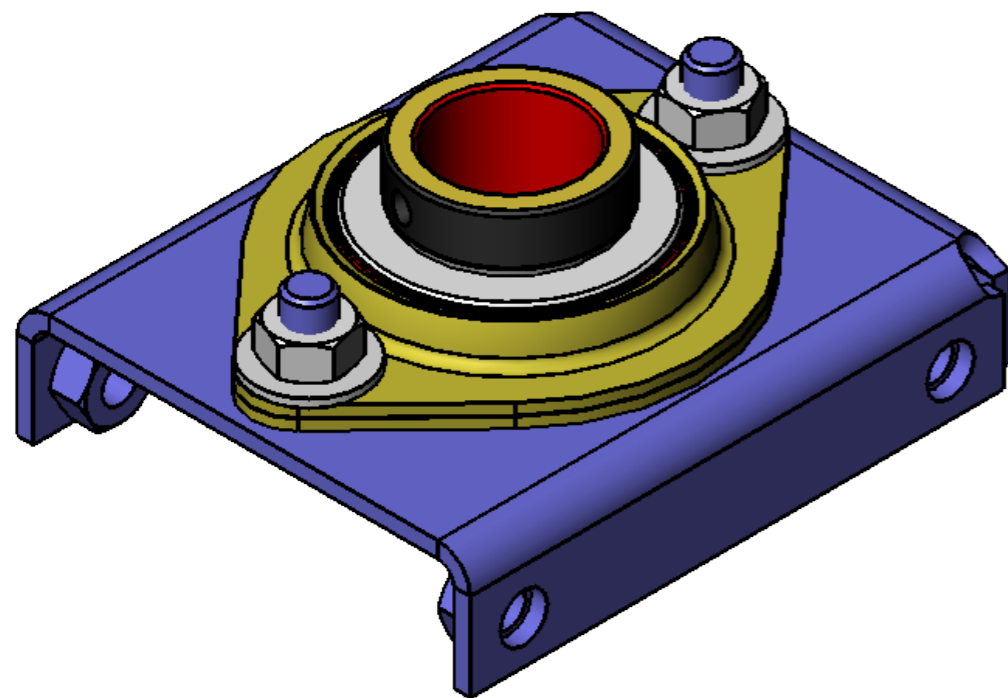

ITEM	QTDE.	Código	Nome
1	1	54.560.097	Base Mancal com Parafusos Conjunto
2	1	2906415	Rolamento GE 25 UC205-16
3	1	2032015	Mancal PFL-205 - Conjunto
4	2	2900618	Arruela Lisa Métrica 8.4 x 20 x 2 PB173 Zincado
5	2	2915405	Porca Sext. M8 8.8 ZN DIN 24032-92

00
Revisão



LUMA Implementos Agrícolas

SWCAD
Proibido
Alteração
Manual

00	16/09/15	Edmilson	Item Novo
Revisão	Data	Elaborado	Modificação
DESENHADO POR: Edmilson		DATA: 10/09/15	APROVADO POR: Erno
MATERIAL: Vide Desenho		DATA: 10/09/15	PESO LÍQ.: 0.64 Kg
NOME: Base com Rolamento Elevador Conjunto		CÓDIGO DO MATERIAL: 54.559.097	

ESTE DESENHO E AS INFORMAÇÕES NELE CONTIDAS SÓ PODEM SER TRANSMITIDAS A TERCEIROS SOB NOSSA AUTORIZAÇÃO.

TENDO DÚVIDAS NÃO ADIVINHE, PERGUNTE.

TOLERÂNCIA NÃO ESPECIFICADA VIDE ET(s) - 005

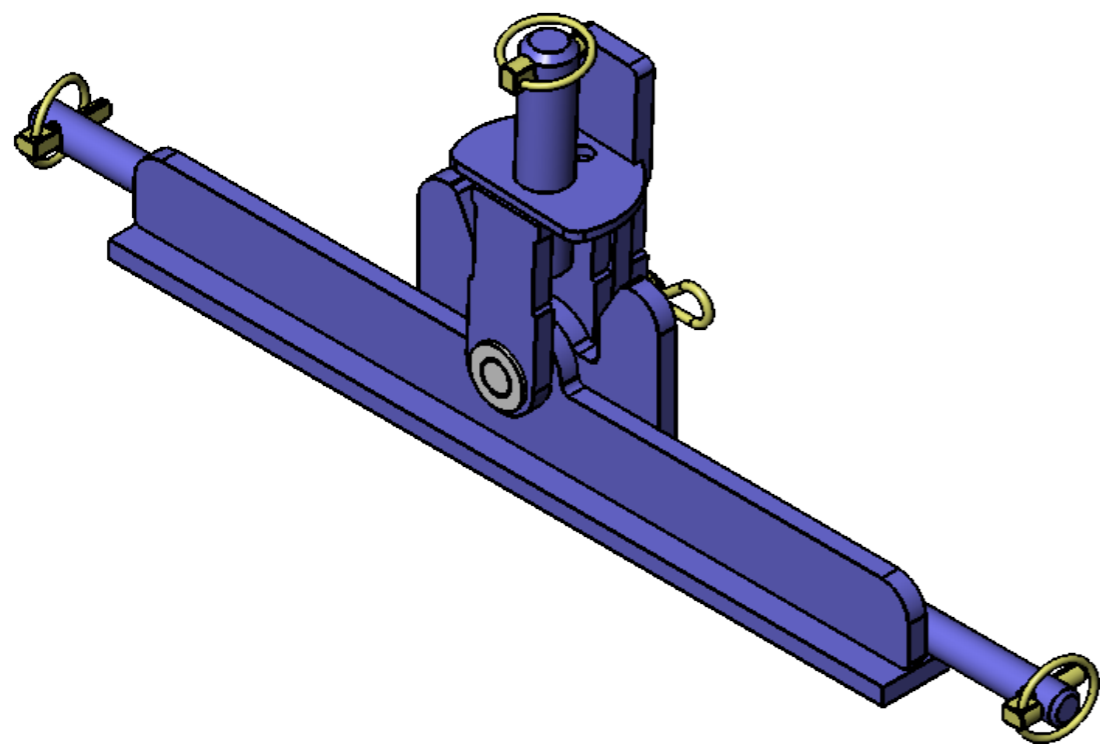
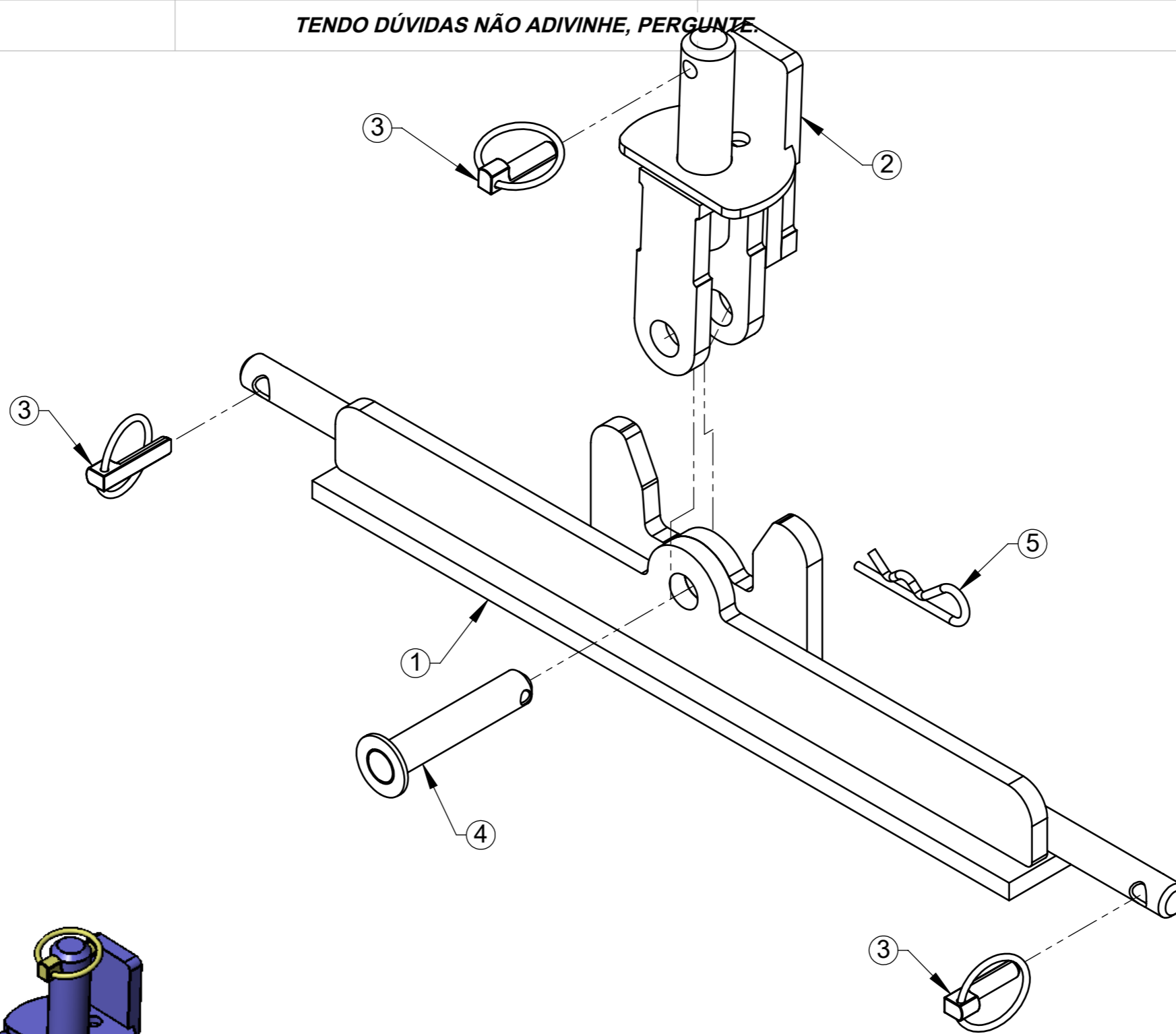

ITEM	QTDE.	Código	Nome
1	1	54.386.097	Estabilizador (Universal) Conjunto
2	1	54.117.097	Engate do Estabilizador Conjunto
3	3	6801061	Pino Trava Universal NTI 1250-C 3/8"
4	1	54.036.097	Pino de Engate Conjunto
5	1	6801038	Trava 5 x 90 12 a 18mm

00
Revisão



LUMA Implementos Agrícolas

SWCAD

Proibido
Alteração
Manual

00	22/12/14	Edmilson	Item Novo
Revisão	Data	Elaborado	Modificação
DESENHADO POR: Edmilson	DATA: 05/12/14	APROVADO POR: Erno	DATA: 05/12/14
PESO LÍQ.: 12.74 Kg			CÓDIGO DO MATERIAL:
Vide Desenho			CÓDIGO: 54.589.097
Estabilizador Universal Conjunto			

ESTE DESENHO E AS INFORMAÇÕES NELE CONTIDAS SÓ PODEM SER TRANSMITIDAS A TERCEIROS SOB NOSSA AUTORIZAÇÃO.

TOLERÂNCIA NÃO ESPECIFICADA VIDE ET(s) - 005

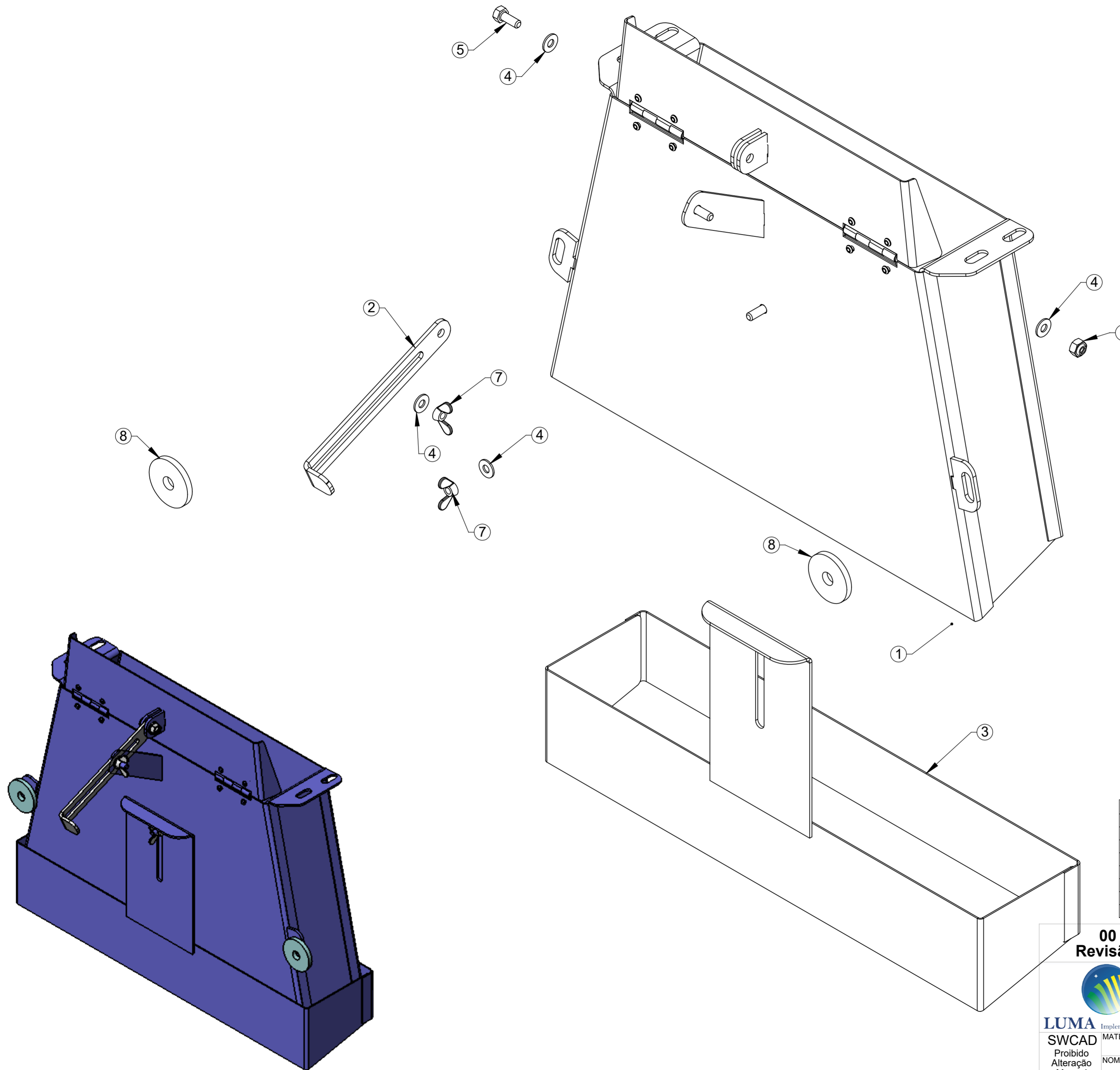

ITEM	QTDE.	Código	Nome
1	1	59.299.097	Caixa de Sucção do Detritos Conjunto
2	1	31.602.096	Alavanca de Regulagem de Sucção
3	1	59.301.097	Complemento de Regulagem da Sucção Conjunto
4	4	2900637	Arruela Lisa 1/4" (6,35)
5	1	2914903	Paraf. Sextavado M6 x 16mm 5.6 ZN DIN EN 24017-92
6	1	2915404	Porca Sextavada AutoFr. M-6 Classe 8 ZN
7	2	2021001	Porca Borboleta M6 Zamak ZN
8	2	B700013	Arruela 10,5 x 38MM

00
Revisão

00	09/05/15	Edmilson	Item Novo
Revisão	Data	Elaborado	Modificação
<i>ESTE DESENHO E AS INFORMAÇÕES NELE CONTIDAS SÓ PODEM SER TRANSMITIDAS A TERCEIROS SOB NOSSA AUTORIZAÇÃO.</i>			
DESENHADO POR:	DATA:	APROVADO POR:	DATA:
Edmilson	14/04/15	Erno	14/04/15
MATERIAL:		PESO LÍQ.:	
Vide Desenho		4,38 Kg	
NOME:			CÓDIGO DO MATERIAL:
Caixa de Sucção com Regulador Conjunto			59.016.097

LUMA
Implementos Agrícolas
SWCAD
Proibido Alteração Manual

TOLERÂNCIA NÃO ESPECIFICADA VIDE ET(s) - 005

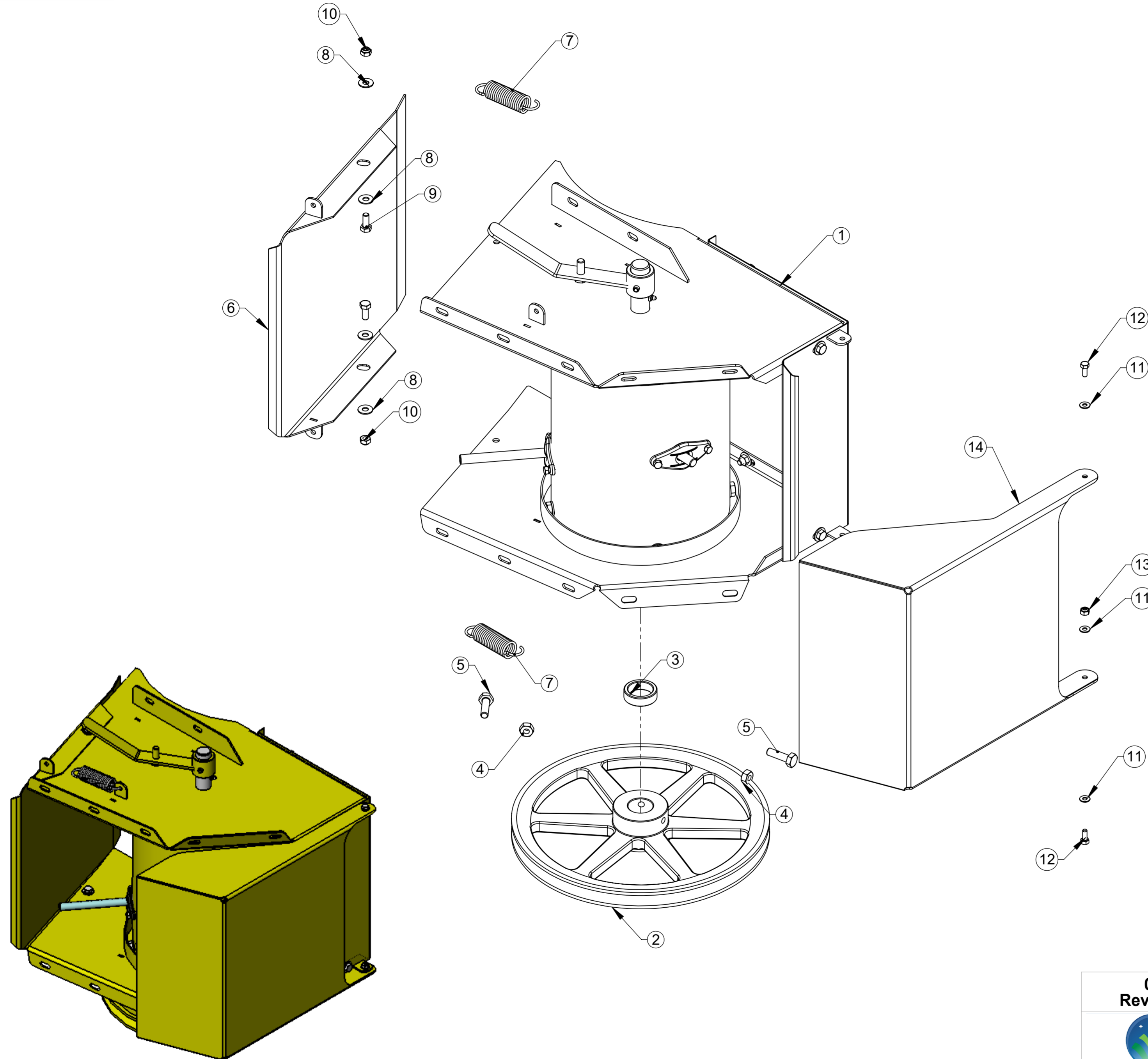

ITEM	QTDE.	Código	Nome
1	1	59.312.097	Alimentador Universal BC-30 Conjunto
2	1	04.609.095	Polia do Alimentador Ø350 c/ 1 Canal "B"
3	1	33.129.096	Tucho do Mancal do Alimentador
4	2	2915407	Porca Sextavada M10 8.8 ZN DIN24032-92
5	2	2914921	Paraf. Sextavado M10 x 35 8.8 ZN DIN EN 24017-92
6	1	59.303.097	Fundo Movei do Alimentador Conjunto
7	2	02.030.005	Mola 25x78 BC80
8	4	2900618	Arruela Lisa Métrica 8.4 x 20 x 2 PB173 Zincado
9	2	2914909	Parafuso Sextavado M8 x 20mm 8.8 ZN DIN 933
10	2	2915406	Porca Sext. M8 Auto Frenante ZN
11	4	2900637	Arruela Lisa 1/4" (6,35)
12	2	2914903	Paraf. Sextavado M6 x 16mm 5.6 ZN DIN EN 24017-92
13	2	2915404	Porca Sextavada AutoFr. M-6 Classe 8 ZN
14	1	34.201.096	Tampa Protetora do Alimentador BC-30

00
Revisão



LUMA
Implementos Agrícolas

SWCAD
Proibido Alteração Manual

Revisão	Item	Data	Elaborado	CLP	Item Novo	Modificação
00		11/05/15	Edmilson			

ESTE DESENHO E AS INFORMAÇÕES NELE CONTIDAS SÓ PODEM SER TRANSMITIDAS A TERCEIROS SOB NOSSA AUTORIZAÇÃO.

DESENHADO POR: Edmilson	DATA: 14/04/15	APROVADO POR: Erno	DATA: 14/04/15	PESO LÍQ.: 38.86 Kg
----------------------------	-------------------	-----------------------	-------------------	------------------------

MATERIAL: Vide Desenho

NOME: Alimentador Universal BC-30 com Regulador Conjunto

CÓDIGO DO MATERIAL: 59.017.097

TOLERÂNCIA NÃO ESPECIFICADA VIDE ET(s) - 005

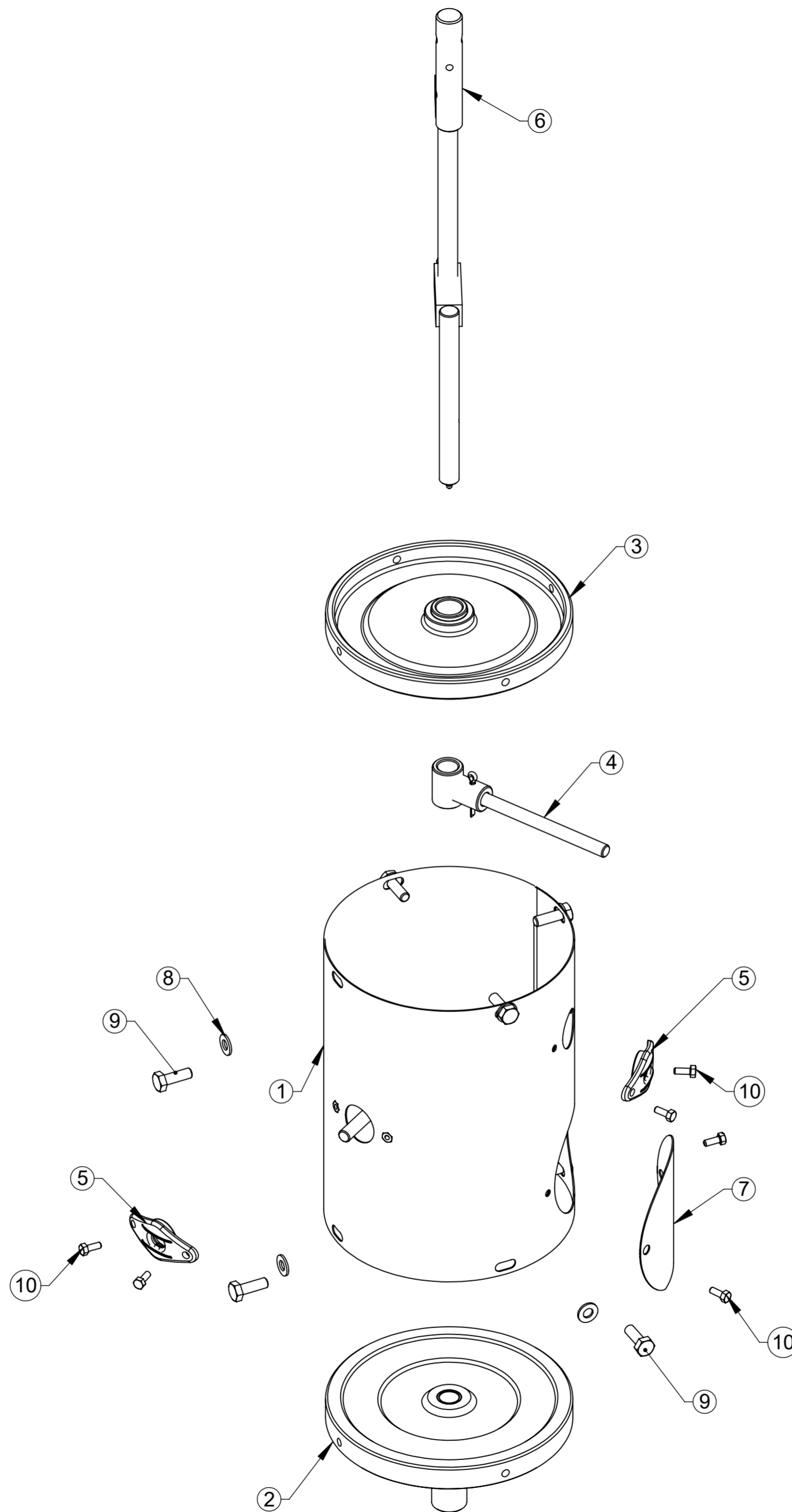
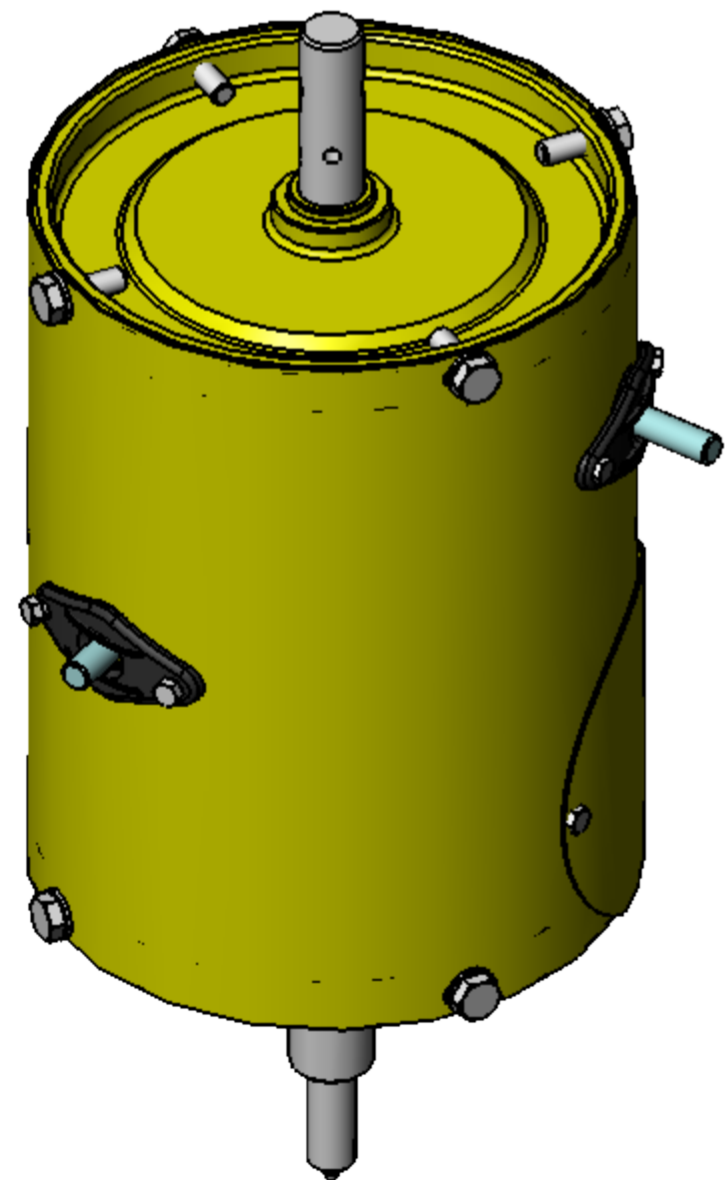

ITEM	QTDE.	Código	Nome
1	1	59.021.097	Rolo Alimentador com Porca Conjunto
2	1	04.618.097	Flange do Alimentador com Cubo Conjunto
3	1	59.308.097	Flange do Alimentador sem Cubo Conjunto
4	3	30.716.097	Haste do Alimentador Conjunto
5	3	2071004	Guia do Dedo Retratil 1/2"
6	1	59.306.097	Virabrequim Maior Conjunto
7	1	30.740.096	Tampa Registro Interno Rolo Alimentador
8	8	2900614	Arruela Ø10,5 x Ø21 x 2mm
9	8	2022009	Paraf. Sextavado M10 x 30mm 8.8 ZN DIN EN 24017-92
10	8	2914903	Paraf. Sextavado M6 x 16mm 5.6 ZN DIN EN 24017-92

00
Revisão



LUMA
Implementos Agrícolas

SWCAD
Proibido Alteração Manual

00	09/05/15	Edmilson	Item Novo
Revisão	Data	Elaborado	Modificação
<i>ESTE DESENHO E AS INFORMAÇÕES NELE CONTIDAS SÓ PODEM SER TRANSMITIDAS A TERCEIROS SOB NOSSA AUTORIZAÇÃO.</i>			
DESENHADO POR:	DATA:	APROVADO POR:	DATA:
Edmilson	09/05/15	Erno	09/05/15
MATERIAL:	Vide Desenho		CÓDIGO DO MATERIAL:
NOME:	Rolo Alimentador Completo BC-30 Conjunto		CÓDIGO: 59.022.097
			PESO LÍQ.: 12.20 Kg

TOLERÂNCIA NÃO ESPECIFICADA VIDE ET(s) - 005

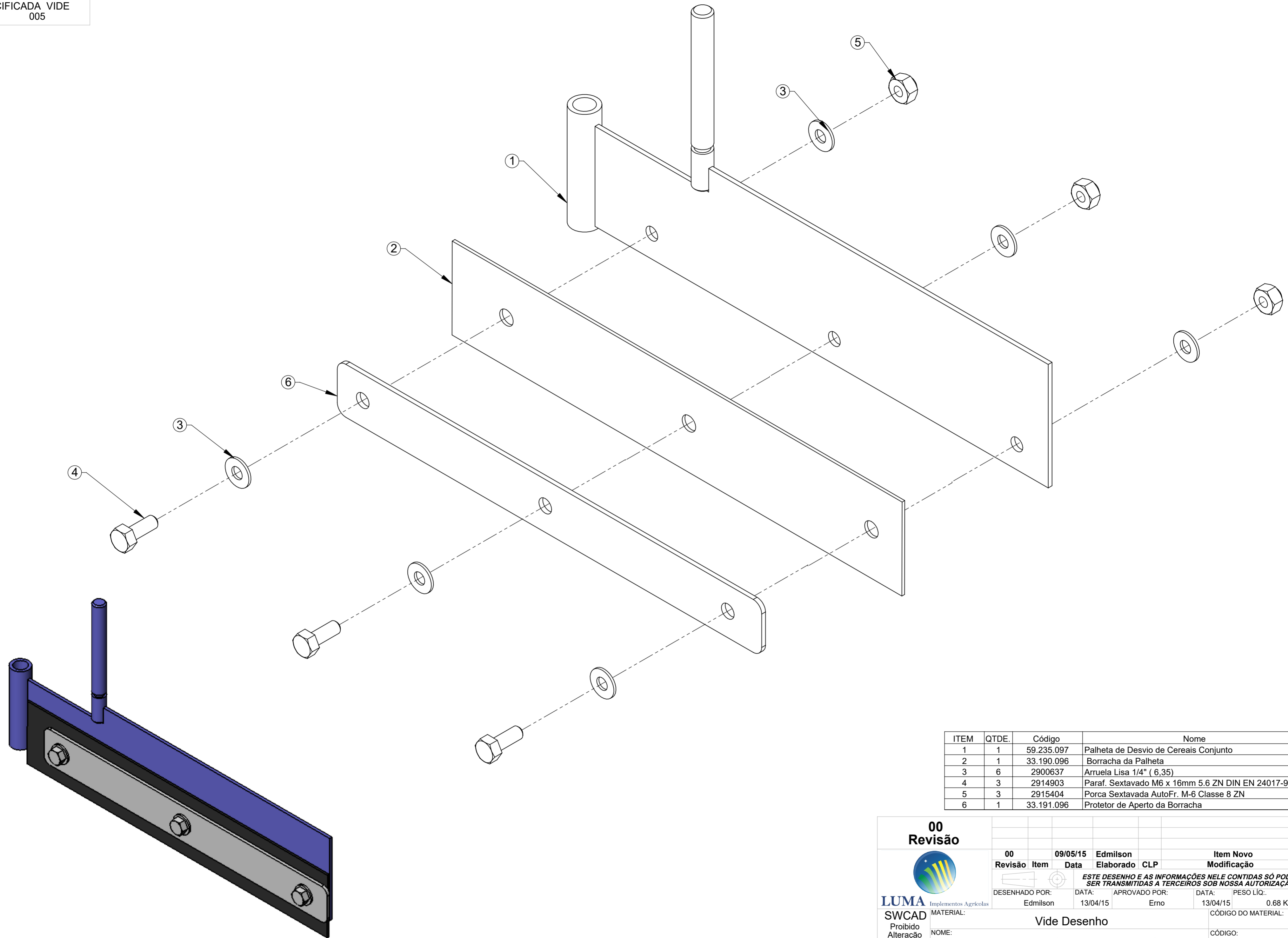

ITEM	QTDE.	Código	Nome
1	1	59.235.097	Palheta de Desvio de Cereais Conjunto
2	1	33.190.096	Borracha da Palheta
3	6	2900637	Arruela Lisa 1/4" (6,35)
4	3	2914903	Paraf. Sextavado M6 x 16mm 5.6 ZN DIN EN 24017-92
5	3	2915404	Porca Sextavada AutoFr. M-6 Classe 8 ZN
6	1	33.191.096	Protetor de Aperto da Borracha

00
Revisão



LUMA
Implementos Agrícolas
SWCAD
Proibido Alteração Manual

00	09/05/15	Edmilson	Item Novo
Revisão	Data	Elaborado	Modificação
00	09/05/15	Edmilson	Item Novo
<i>ESTE DESENHO E AS INFORMAÇÕES NELE CONTIDAS SÓ PODEM SER TRANSMITIDAS A TERCEIROS SOB NOSSA AUTORIZAÇÃO.</i>			
DESENHADO POR: Edmilson	DATA: 13/04/15	APROVADO POR: Erno	DATA: 13/04/15
MATERIAL:	Vide Desenho		PESO LÍQ.: 0,68 Kg
NOME: Palheta Desvio de Cereais com Lona Conjunto			CÓDIGO DO MATERIAL: 59.236.097

TOLERÂNCIA NÃO ESPECIFICADA VIDE ET(s) - 005

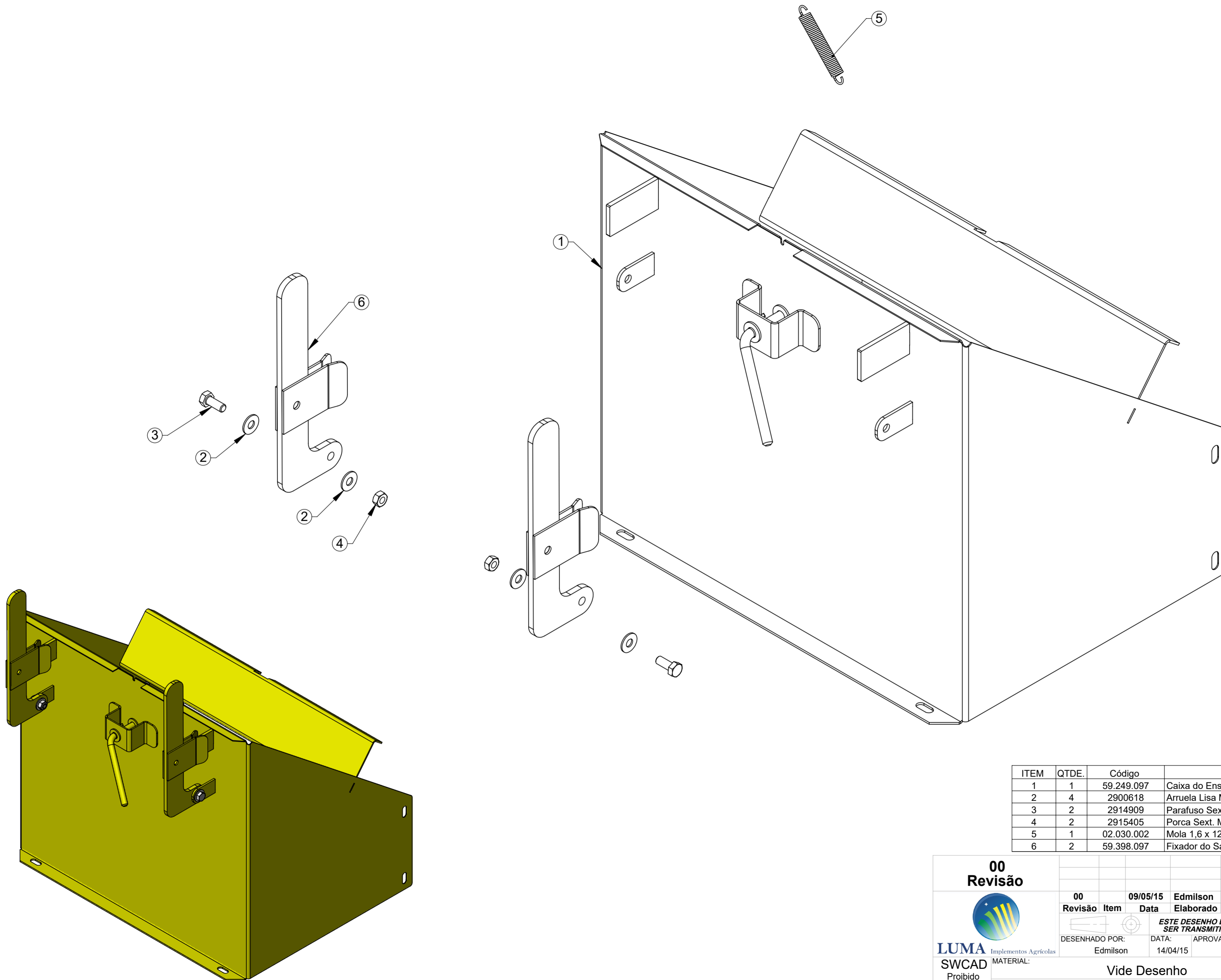

ITEM	QTDE.	Código	Nome
1	1	59.249.097	Caixa do Ensacador Conjunto
2	4	2900618	Arruela Lisa Métrica 8.4 x 20 x 2 PB173 Zincado
3	2	2914909	Parafuso Sextavado M8 x 20mm 8.8 ZN DIN 933
4	2	2915405	Porca Sext. M8 8.8 ZN DIN 24032-92
5	1	02.030.002	Mola 1,6 x 12 x 72 BC80
6	2	59.398.097	Fixador do Saco Conjunto

00
Revisão

LUMA
Implementos Agrícolas
SWCAD
Proibido Alteração Manual

Revisão	Item	Data	Elaborado	CLP	Item Novo	Modificação			
00		09/05/15	Edmilson						
<i>ESTE DESENHO E AS INFORMAÇÕES NELE CONTIDAS SÓ PODEM SER TRANSMITIDAS A TERCEIROS SOB NOSSA AUTORIZAÇÃO.</i>									
DESENHADO POR:	Edmilson	DATA:	14/04/15	APROVADO POR:	Erno	DATA:	14/04/15	PESO LÍQ.:	7.92 Kg
MATERIAL:	Vide Desenho						CÓDIGO DO MATERIAL:		
NOME:	Ensacador Completo Conjunto						CÓDIGO:	59.250.097	

TOLERÂNCIA NÃO ESPECIFICADA VIDE ET(s) - 005

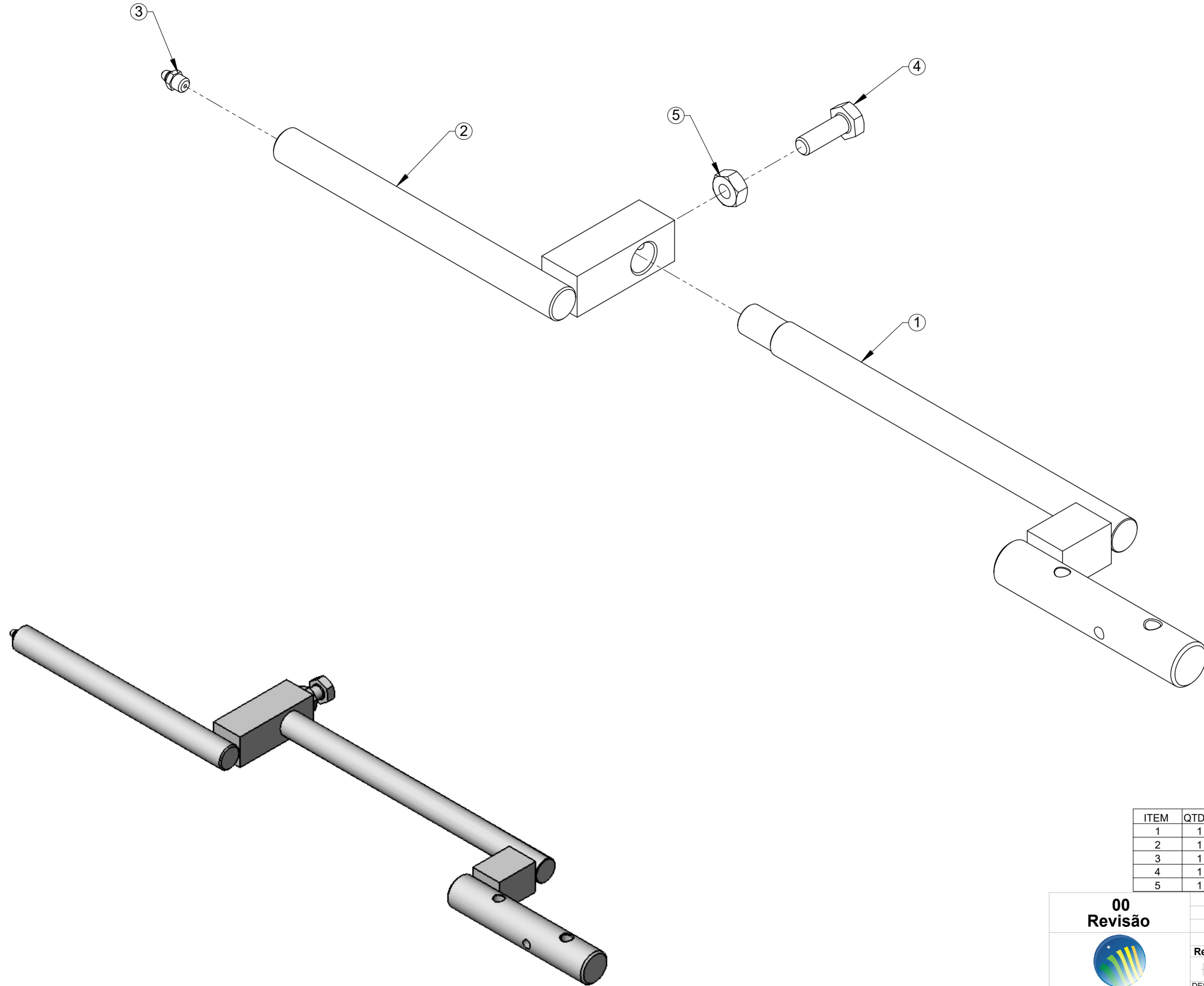

ITEM	QTDE.	Código	Nome
1	1	59.307.097	Virabrequim Maior Conjunto
2	1	54.502.097	Virabrequim Menor Conjunto
3	1	2902504	Graxeira Reta M8 x 1 DIN 71412
4	1	2022009	Paraf. Sextavado M10 x 30mm 8.8 ZN DIN EN 24017-92
5	1	2915407	Porca Sextavada M10 8.8 ZN DIN24032-92

00
Revisão

Revisão	Item	Data	Elaborado	CLP	Item Novo	Modificação
00		09/05/15	Edmilson			

ESTE DESENHO E AS INFORMAÇÕES NELE CONTIDAS SÓ PODEM SER TRANSMITIDAS A TERCEIROS SOB NOSSA AUTORIZAÇÃO.

DESENHADO POR: Edmilson	DATA: 01/12/14	APROVADO POR: Erno	DATA: 01/12/14	PESO LÍQ.: 2.01 Kg
----------------------------	-------------------	-----------------------	-------------------	-----------------------

MATERIAL: Vide Desenho
NOME: Virabrequim Maior Conjunto
CÓDIGO DO MATERIAL: 59.306.097



LUMA
Implementos Agrícolas

SWCAD
Proibido Alteração Manual

TOLERÂNCIA NÃO ESPECIFICADA VIDE ET(s) - 006

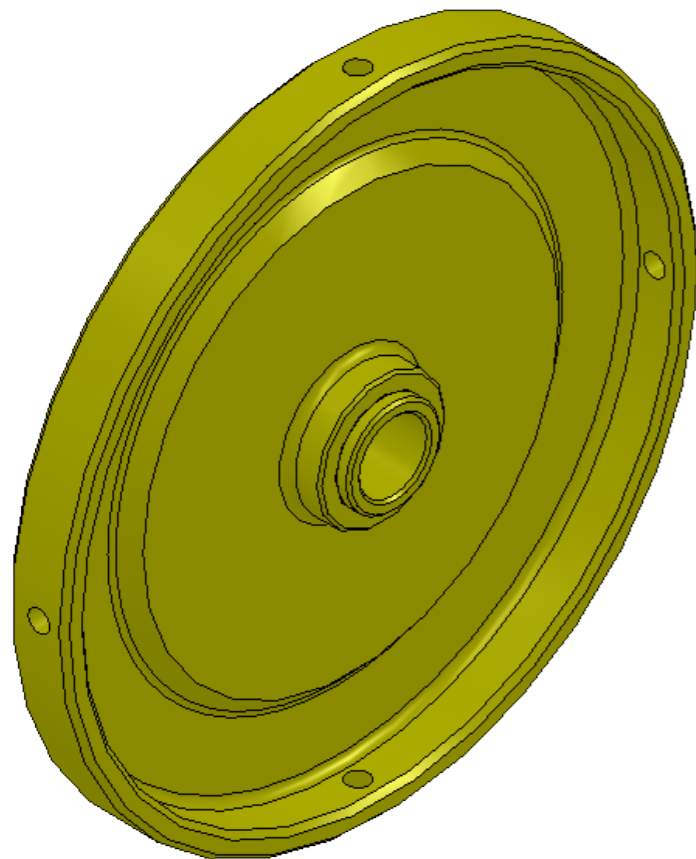
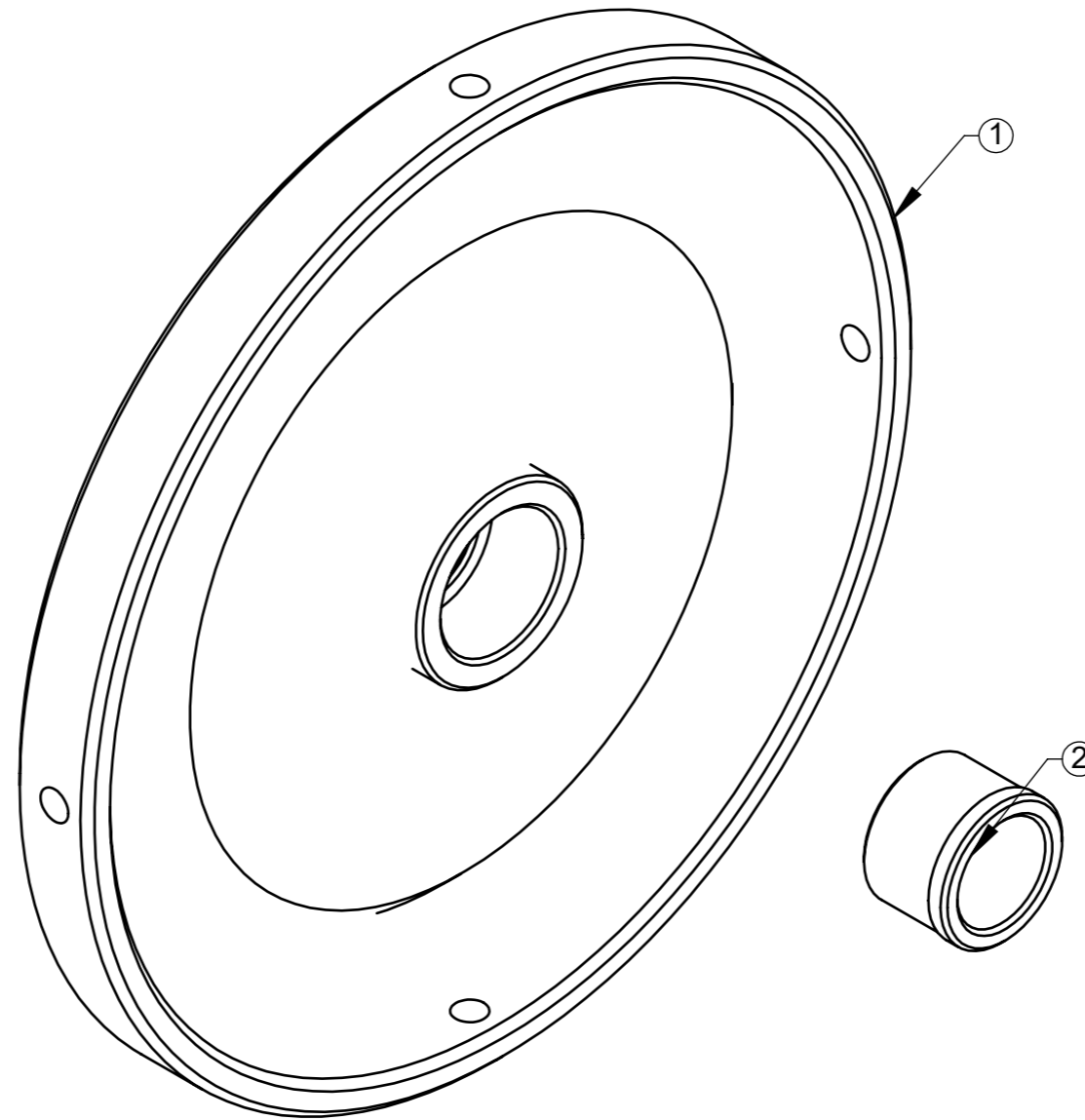

ITEM	QTDE.	Código	Nome
1	1	04.619.095	Flange do Alimentador sem Cubo
2	1	33.080.096	Bucha de Nylon do Flange do Alimentador sem Cubo

00
Revisão



LUMA Implementos Agrícolas

SWCAD
Proibido
Alteração
Manual

00	01/12/14	Edmilson	Item NOVO
Revisão	Data	Elaborado	Modificação
DESENHADO POR:	DATA:	APROVADO POR:	DATA:
Edmilson	01/12/14	Erno	01/12/14
			PESO LÍQ.: 2.815 Kg

ESTE DESENHO E AS INFORMAÇÕES NELE CONTIDAS SÓ PODEM SER TRANSMITIDAS A TERCEIROS SOB NOSSA AUTORIZAÇÃO.

MATERIAL:

CÓDIGO DO MATERIAL:

NOME:

Flange do Alimenador sem Cubo Conjunto

CÓDIGO:

59.308.097

TOLERÂNCIA NÃO ESPECIFICADA VIDE ET(s) - 005

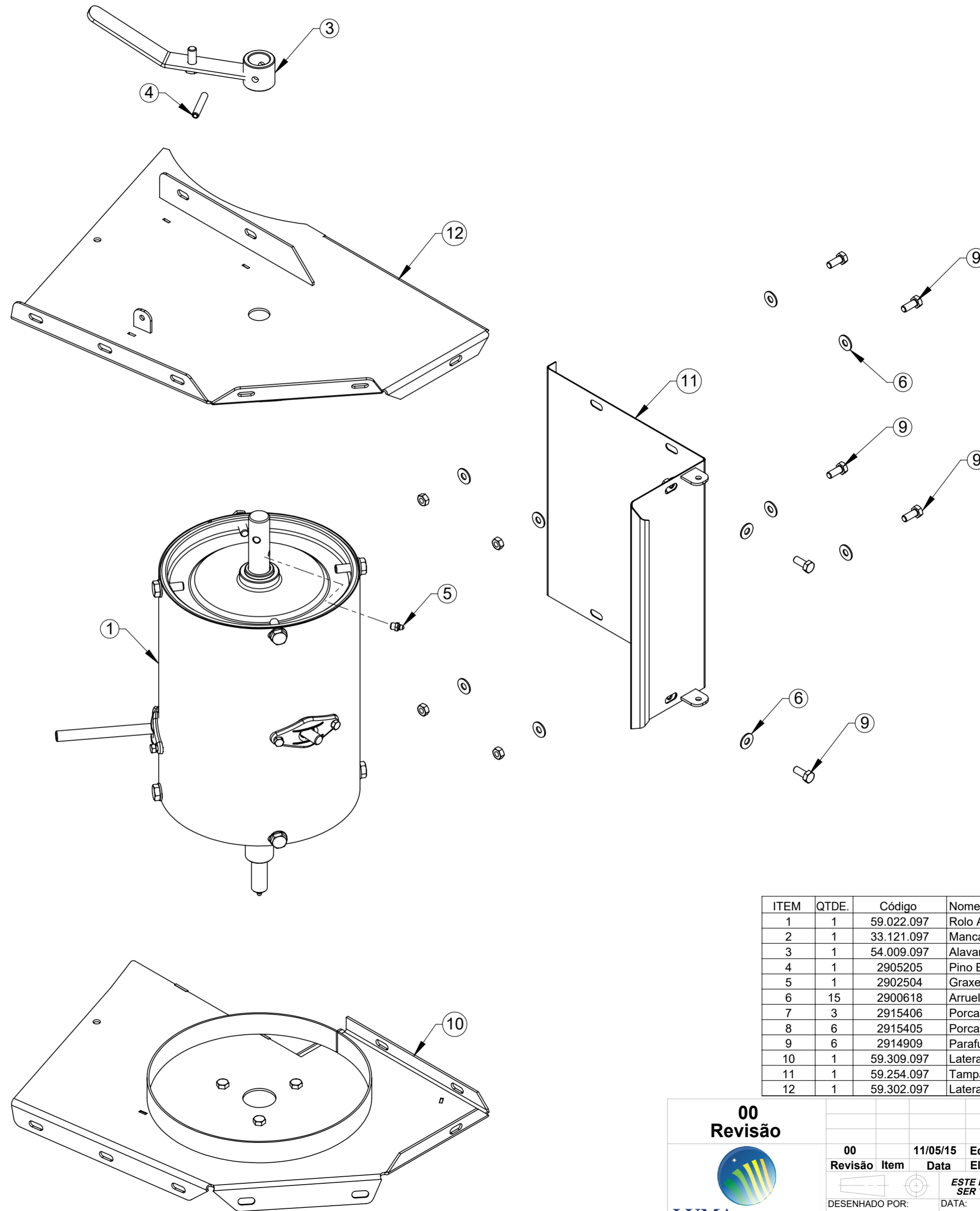
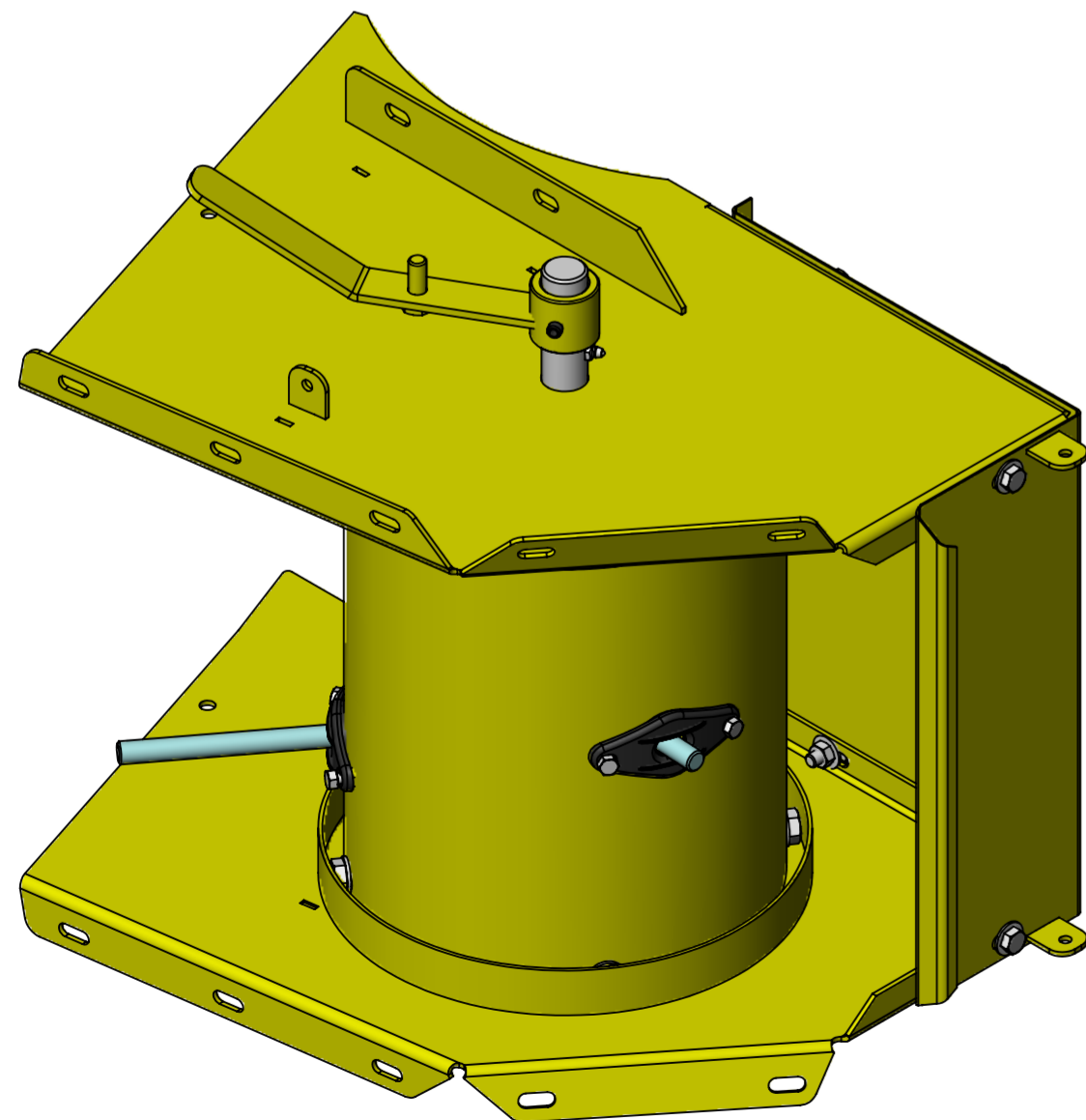

ITEM	QTDE.	Código	Nome
1	1	59.022.097	Rolo Alimentador Completo BC-30 Conjunto
2	1	33.121.097	Mancal do Alimentador Conjunto
3	1	54.009.097	Alavanca de Regulagem da Alimentação Conjunto
4	1	2905205	Pino Elástico Leve 08x45
5	1	2902504	Graxeira Reta M8 x 1 DIN 71412
6	15	2900618	Arruela Lisa Métrica 8.4 x 20 x 2 PB173 Zincado
7	3	2915406	Porca Sext. M8 Auto Frenante ZN
8	6	2915405	Porca Sext. M8 8.8 ZN DIN 24032-92
9	6	2914909	Parafuso Sextavado M8 x 20mm 8.8 ZN DIN 933
10	1	59.309.097	Lateral Direita do Alimentador Conjunto
11	1	59.254.097	Tampa Traseira do Alimentador Conjunto
12	1	59.302.097	Lateral Esquerda do Alimentador Conjunto

00
Revisão



LUMA
Implementos Agrícolas

SWCAD
Proibido Alteração Manual

Revisão	Item	Data	Elaborado	CLP	Item Novo	Modificação
00		11/05/15	Edmilson			

ESTE DESENHO E AS INFORMAÇÕES NELE CONTIDAS SÓ PODEM SER TRANSMITIDAS A TERCEIROS SOB NOSSA AUTORIZAÇÃO.

DESENHADO POR: Edmilson	DATA: 14/04/15	APROVADO POR: Erno	DATA: 14/04/15	PESO LÍQ.: 24.85 Kg
----------------------------	-------------------	-----------------------	-------------------	------------------------

MATERIAL: Vide Desenho

NOME: Alimentador Universal BC-30 Conjunto

CÓDIGO DO MATERIAL: 59.312.097

TOLERÂNCIA NÃO ESPECIFICADA VIDE ET(s) - 005

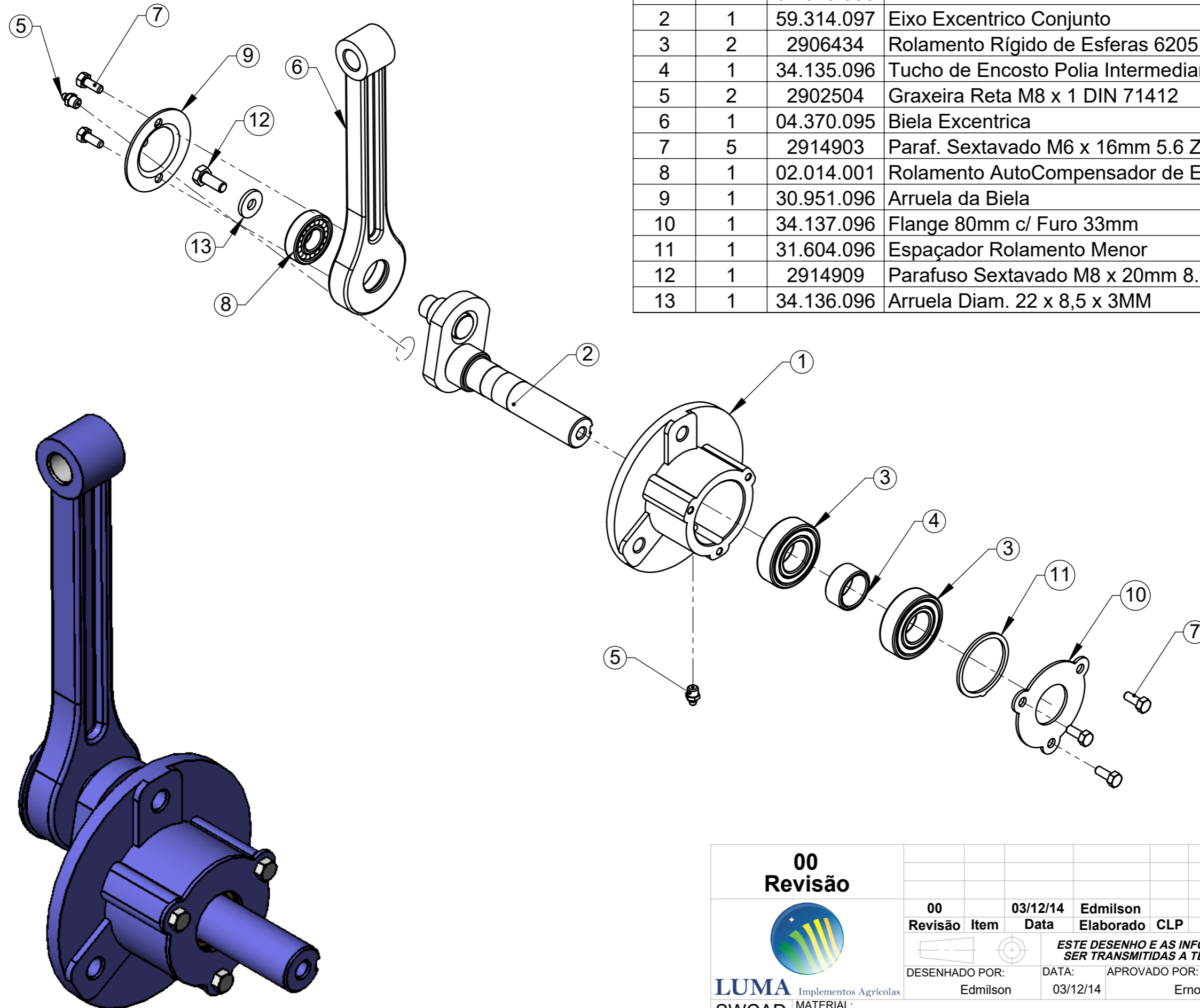

ITEM	QTDE.	Código	Nome
1	1	04.519.095	Mancal do Excentrico
2	1	59.314.097	Eixo Excentrico Conjunto
3	2	2906434	Rolamento Rígido de Esferas 6205 C3 2RS
4	1	34.135.096	Tucho de Encosto Polia Intermediaria
5	2	2902504	Graxeira Reta M8 x 1 DIN 71412
6	1	04.370.095	Biela Excentrica
7	5	2914903	Paraf. Sextavado M6 x 16mm 5.6 ZN DIN EN 24017-92
8	1	02.014.001	Rolamento AutoCompensador de Esferas 1203
9	1	30.951.096	Arruela da Biela
10	1	34.137.096	Flange 80mm c/ Furo 33mm
11	1	31.604.096	Espaçador Rolamento Menor
12	1	2914909	Parafuso Sextavado M8 x 20mm 8.8 ZN DIN 933
13	1	34.136.096	Arruela Diam. 22 x 8,5 x 3MM

00 Revisão					
	00 Revisão	03/12/14 Data	Edmilson Elaborado	CLP	Item Novo Modificação
<i>ESTE DESENHO E AS INFORMAÇÕES NELE CONTIDAS SÓ PODEM SER TRANSMITIDAS A TERCEIROS SOB NOSSA AUTORIZAÇÃO.</i>					
DESENHADO POR: Edmilson		DATA: 03/12/14	APROVADO POR: Erno		DATA: 03/12/14
MATERIAL: SWCAD		Vide Desenho			PESO LÍQ.: 4.15 Kg
Proibido Alteração Manual		NOME: Mancal do Excentrico Conjunto			CÓDIGO DO MATERIAL: 59.313.097

TENDO DÚVIDAS NÃO ADIVINHE, PERGUNTE.

TOLERÂNCIA NÃO
ESPECIFICADA VIDE
ET(s) - 005

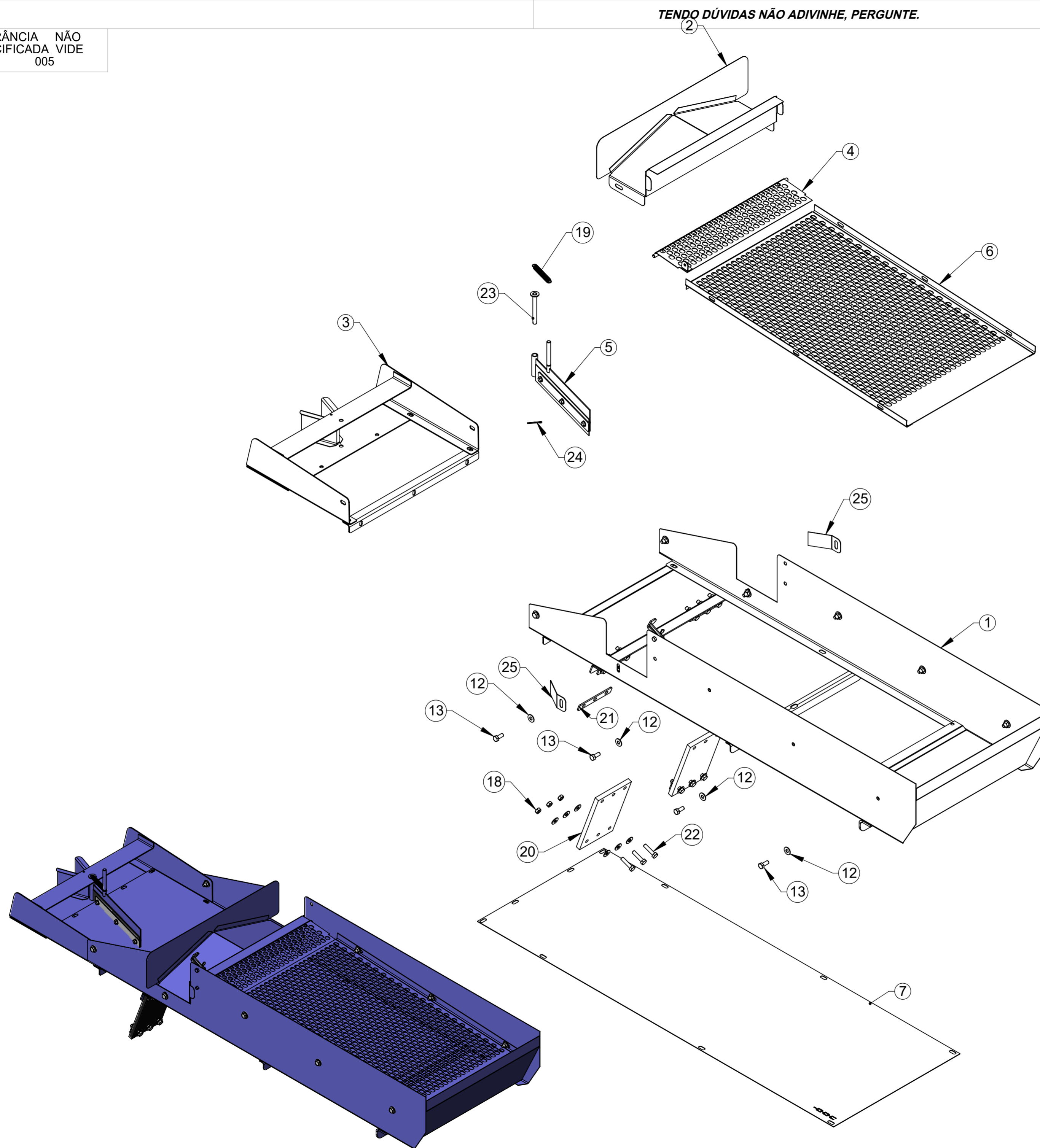

ITEM	QTDE.	Código	Nome
1	1	59.322.097	Fixação do Vibrador Conjunto
2	1	59.023.097	Escoador de Detritos BC-30 Conjunto
3	1	59.033.097	Caixa de Saída de Cereal Conjunto
4	1	59.319.097	Comporta para Milho BC-30 Conjunto
5	1	59.236.097	Palheta Desvio de Cereais com Lona Conjunto
6	1	59.320.097	Peneira Furo Oval BC-30 Conjunto
7	1	34.902.096	Peneira de Pre-Limpeza BC-30
8	2	2914903	Paraf. Sextavado M6 x 16mm 5.6 ZN DIN EN 24017-92
9	1	02.120.006	Porca Sextavada M6 DIN 24032-92
10	1	34.855.096	Eixo de Fixação do Vibratorio
11	2	2902504	Graxeira Reta M8 x 1 DIN 71412
12	44	2900618	Arruela Lisa Métrica 8,4 x 20 x 2 PB173 Zincado
13	10	2914909	Parafuso Sextavado M8 x 20mm 8.8 ZN DIN 933
14	1	31.602.096	Alavanca de Regulagem de Sucção
15	1	2915404	Porca Sextavada AutoFr. M-6 Classe 8 ZN
16	3	2900637	Arruela Lisa 1/4" (6,35)
17	1	2021001	Porca Borboleta M6 Zamak ZN
18	22	2915405	Porca Sext. M8 8.8 ZN DIN 24032-92
19	1	02.030.002	Mola 1,6 x 12 x 72 BC80
20	2	30.477.096	Lona da Bica Vibratoria
21	4	30.112.096	Protetor de Aperto da Lona
22	12	2022014	Paraf. Sext. 8.8 ZN M8 x 35 DIN 24017-92
23	1	31.379.097	Pino Prendedor da Palheta Conjunto
24	1	02.009.001	Contra Pino 3/32" x 1"
25	2	31.302.096	Desvio BC-30

00
Revisão



00	09/05/15	Edmilson	Item Novo
Revisão	Data	Elaborado	Modificação
00	09/05/15	Edmilson	Item Novo
ESTE DESENHO E AS INFORMAÇÕES NELE CONTIDAS SÓ PODEM SER TRANSMITIDAS A TERCEIROS SOB NOSSA AUTORIZAÇÃO.			
DESENHADO POR:	DATA:	APROVADO POR:	DATA:
Edmilson	14/04/15	Erno	14/04/15
MATERIAL:	Vide Desenho		CÓDIGO DO MATERIAL:
NOME:	Alojamento das Peneiras Conjunto		CÓDIGO: 59.323.097
			PESO LÍQ.: 24.42 Kg

TOLERÂNCIA NÃO ESPECIFICADA VIDE ET(s) - 005

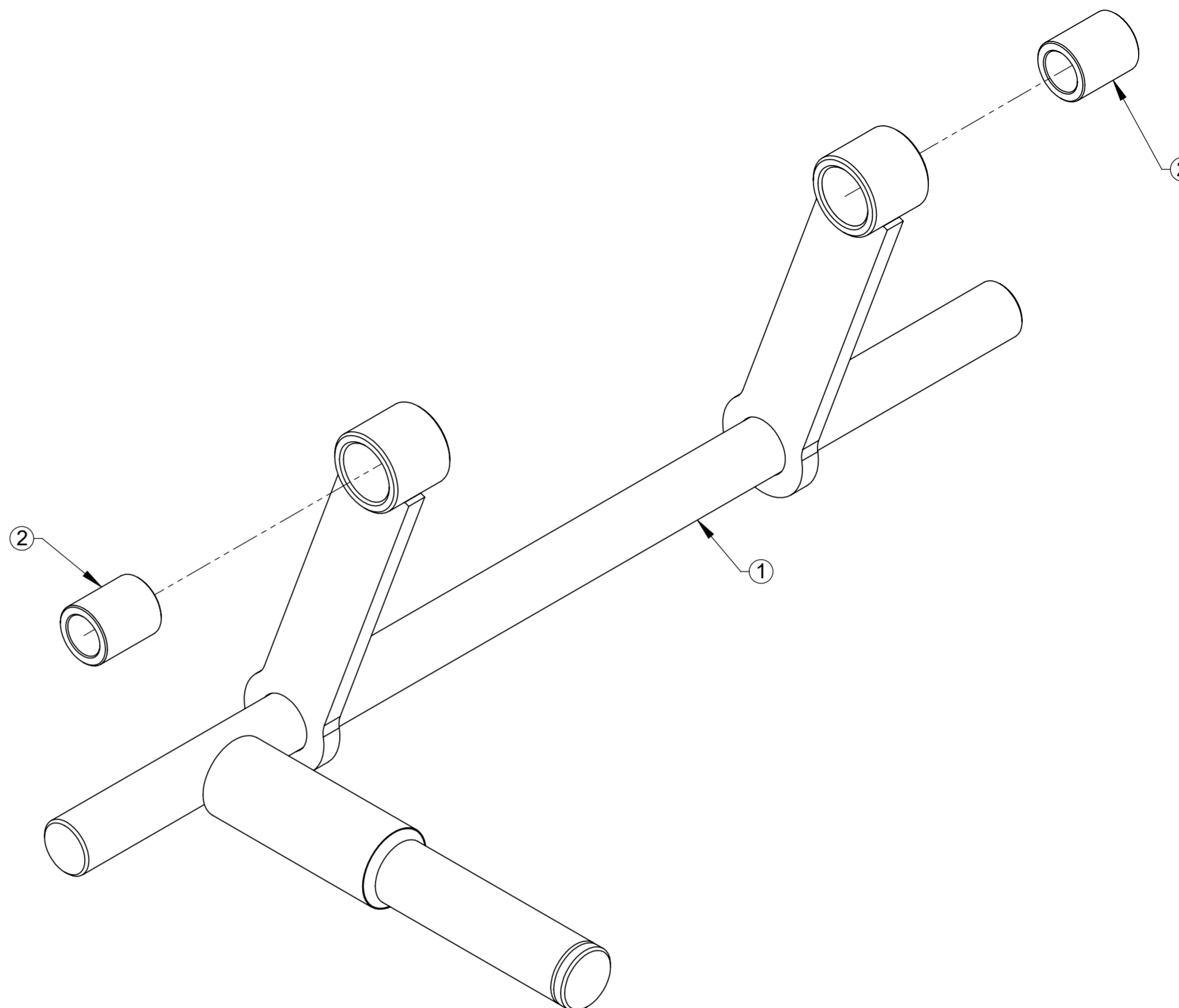
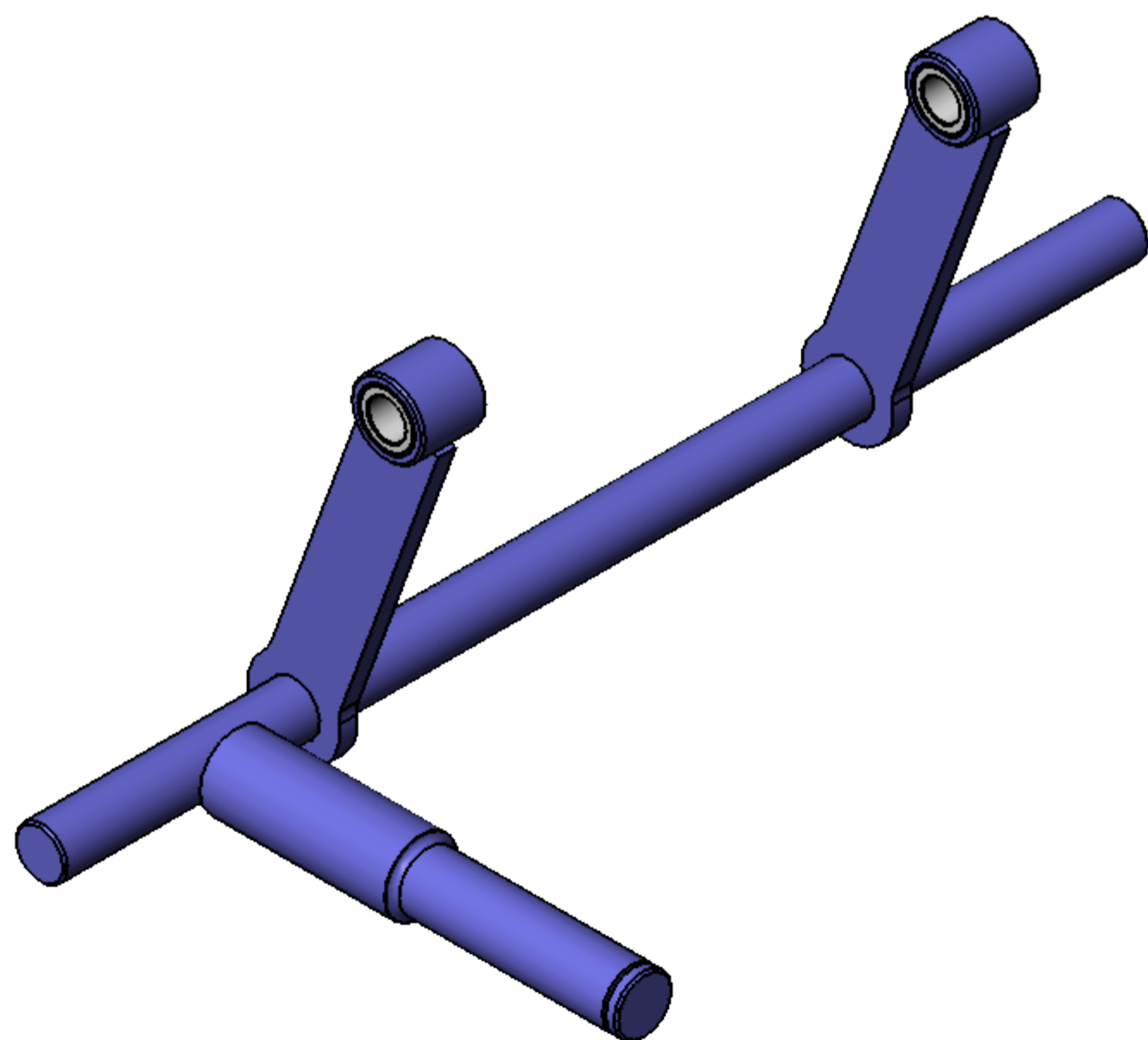

ITEM	QTDE.	Código	Nome
1	1	59.356.097	Transmissor Conjunto
2	2	31.565.096	Bucha de Nylon da Biela

00					
Revisão					
					
00	09/05/15	Edmilson	Item Novo		
Revisão	Item	Data	Elaborado	CLP	Modificação
<i>ESTE DESENHO E AS INFORMAÇÕES NELE CONTIDAS SÓ PODEM SER TRANSMITIDAS A TERCEIROS SOB NOSSA AUTORIZAÇÃO.</i>					
DESENHADO POR:		DATA:	APROVADO POR:	DATA:	PESO LÍQ.:
Edmilson		13/04/15	Erno	13/04/15	3,05 Kg
MATERIAL:					CÓDIGO DO MATERIAL:
Vide Desenho					
NOME:					CÓDIGO:
Transmissor do Vibrador com Bucha Conjunto					59.357.097

LUMA Implementos Agrícolas
SWCAD
 Proibido Alteração Manual

TOLERÂNCIA NÃO ESPECIFICADA VIDE ET(s) - 005

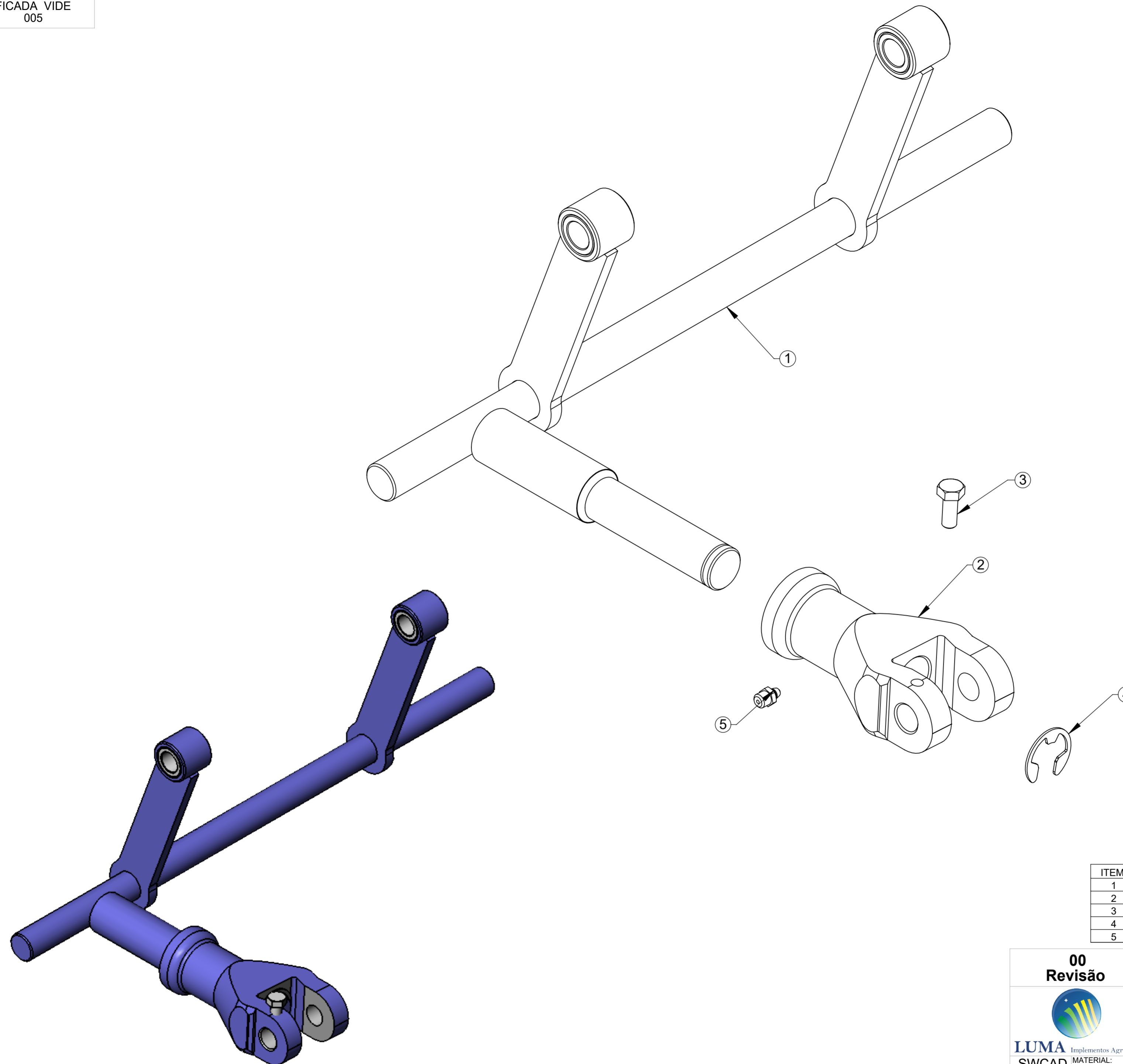

ITEM	QTDE.	Código	Nome
1	1	59.357.097	Transmissor do Vibrador com Bucha Conjunto
2	1	04.385.095	Braço de União
3	1	2914909	Parafuso Sextavado M8 x 20mm 8.8 ZN DIN 933
4	1	02.008.005	Anel de Retenção RS17 DIN6799
5	1	2902504	Graxeira Reta M8 x 1 DIN 71412

00
Revisão

LUMA
Implementos Agrícolas

SWCAD
Proibido Alteração Manual

00	09/05/15	Edmilson	Item Novo
Revisão	Data	Elaborado	Modificação
<i>ESTE DESENHO E AS INFORMAÇÕES NELE CONTIDAS SÓ PODEM SER TRANSMITIDAS A TERCEIROS SOB NOSSA AUTORIZAÇÃO.</i>			
DESENHADO POR:	DATA:	APROVADO POR:	DATA:
Edmilson	14/04/15	Erno	14/04/15
MATERIAL:			PESO LÍQ.:
Vide Desenho			4,30 Kg
NOME:			CÓDIGO DO MATERIAL:
Vibrador BC-30 Conjunto			CÓDIGO: 59.358.097

TOLERÂNCIA NÃO ESPECIFICADA VIDE ET(s) - 006

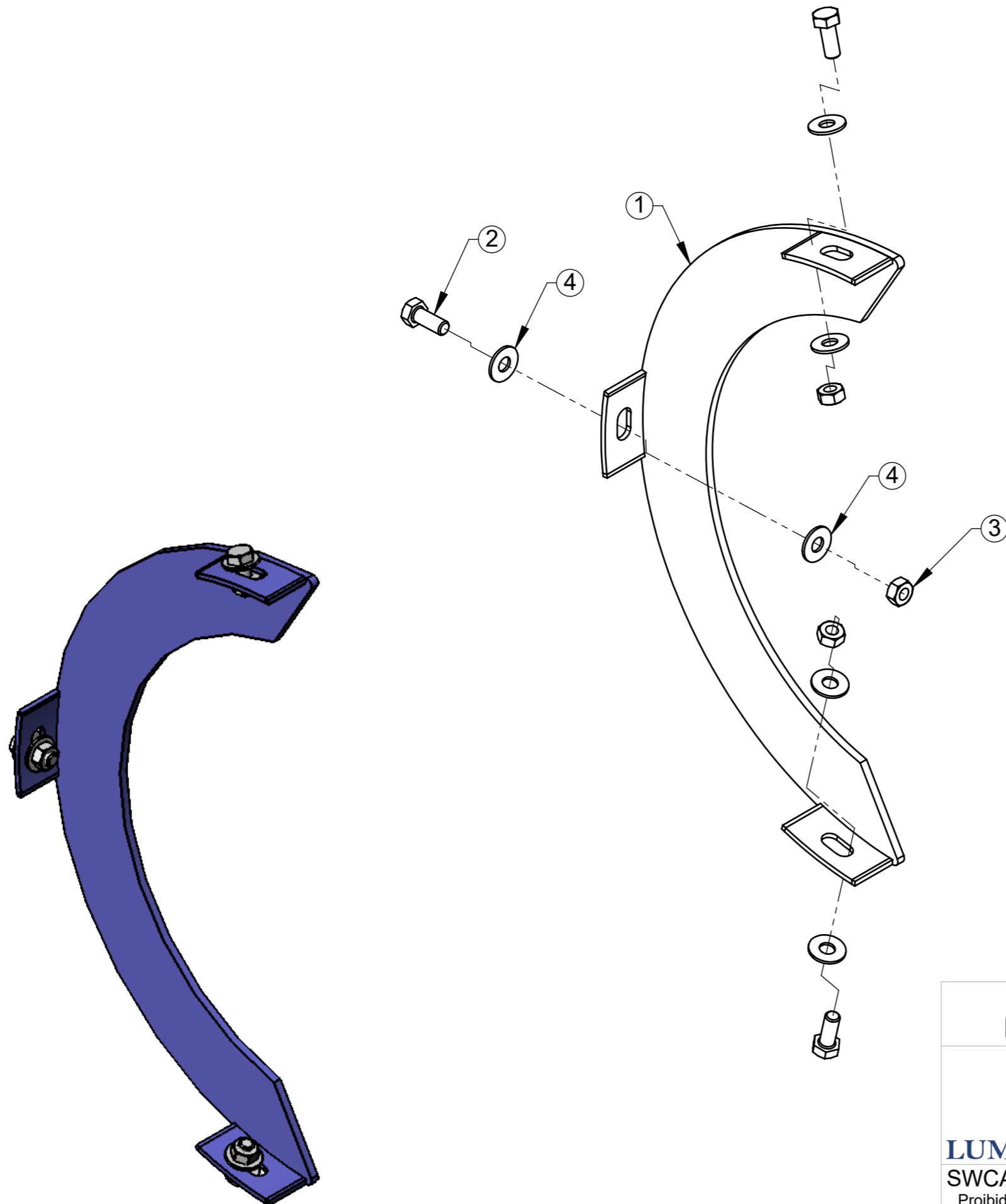

ITEM	QTDE.	Código	Nome
1	1	59.355.097	Arco Defletor BC30 Conjunto
2	3	2914909	Parafuso Sextavado M8 x 20mm 8.8 ZN DIN 933
3	3	2915405	Porca Sext. M8 8.8 ZN DIN 24032-92
4	6	2900618	Arruela Lisa Métrica 8.4 x 20 x 2 PB173 Zincado

00
Revisão



LUMA Implementos Agrícolas

SWCAD

Proibido
Alteração
Manual

00	11/05/15	Edmilson	Item Novo
Revisão	Data	Elaborado	Modificação
DESENHADO POR: Edmilson		APROVADO POR: Erno	PESO LÍQ.: 1.11 Kg
DATA: 11/05/15		DATA: 11/05/15	CÓDIGO DO MATERIAL:
MATERIAL: Vide Desenho			CÓDIGO: 59.376.097
NOME: Arco Removível da Tampa BC30 Conjunto			

ESTE DESENHO E AS INFORMAÇÕES NELE CONTIDAS SÓ PODEM SER TRANSMITIDAS A TERCEIROS SOB NOSSA AUTORIZAÇÃO.

TOLERÂNCIA NÃO ESPECIFICADA VIDE ET(s) - 005

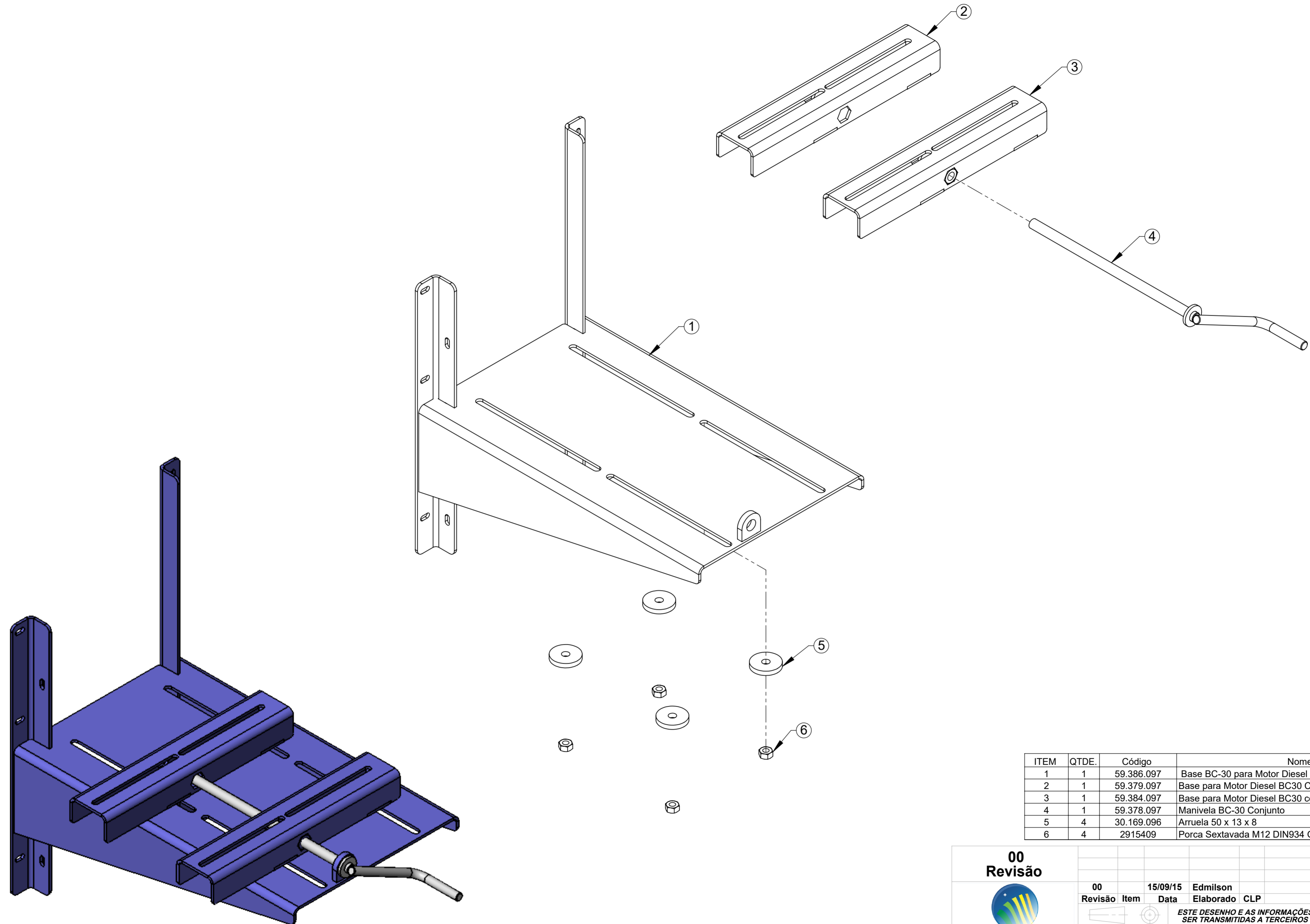

ITEM	QTDE.	Código	Nome
1	1	59.386.097	Base BC-30 para Motor Diesel Conjunto
2	1	59.379.097	Base para Motor Diesel BC30 Conjunto
3	1	59.384.097	Base para Motor Diesel BC30 com Porca Conjunto
4	1	59.378.097	Manivela BC-30 Conjunto
5	4	30.169.096	Arruela 50 x 13 x 8
6	4	2915409	Porca Sextavada M12 DIN934 G8 Zincada

00
Revisão

00	15/09/15	Edmilson	Item Novo
Revisão	Data	Elaborado	Modificação
<i>ESTE DESENHO E AS INFORMAÇÕES NELE CONTIDAS SÓ PODEM SER TRANSMITIDAS A TERCEIROS SOB NOSSA AUTORIZAÇÃO.</i>			
DESENHADO POR: Edmilson	DATA: 15/09/15	APROVADO POR: Erno	DATA: 15/09/15
MATERIAL: Vide Desenho			PESO LÍQ.: 21.44 Kg
NOME: Base BC-30 para Motor Diesel/Gasolina Completo			CÓDIGO DO MATERIAL: 59.380.097

TOLERÂNCIA NÃO ESPECIFICADA VIDE ET(s) - 006

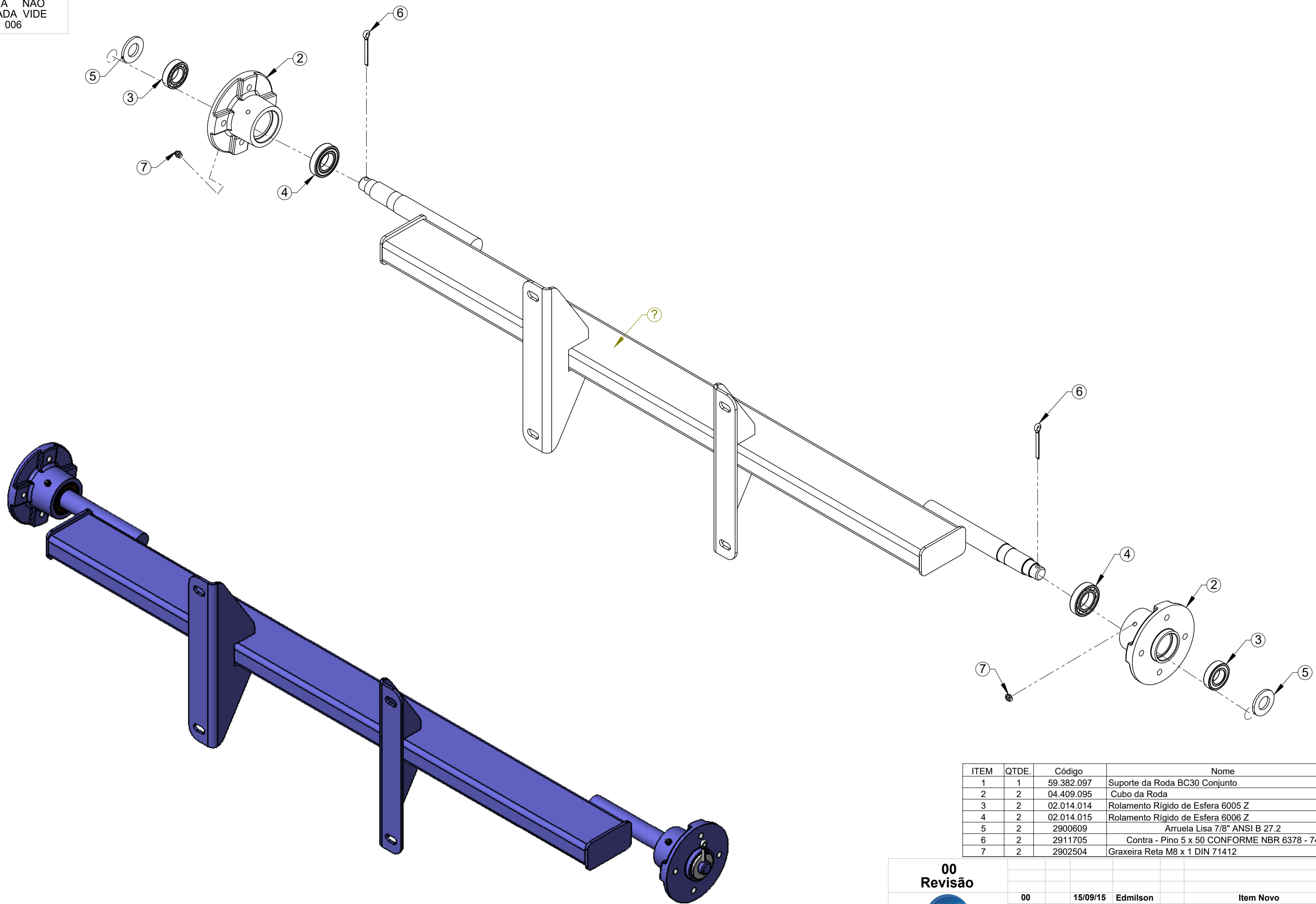

ITEM	QTDE.	Código	Nome
1	1	59.382.097	Suporte da Roda BC30 Conjunto
2	2	04.409.095	Cubo da Roda
3	2	02.014.014	Rolamento Rígido de Esfera 6005 Z
4	2	02.014.015	Rolamento Rígido de Esfera 6006 Z
5	2	2900609	Arruela Lisa 7/8" ANSI B 27.2
6	2	2911705	Contra - Pino 5 x 50 CONFORME NBR 6378 - 74
7	2	2902504	Graxeira Reta M8 x 1 DIN 71412

00
Revisão

00	15/09/15	Edmilson	Item Novo
Revisão	Data	Elaborado	Modificação
<i>ESTE DESENHO E AS INFORMAÇÕES NELE CONTIDAS SÓ PODEM SER TRANSMITIDAS A TERCEIROS SOB NOSSA AUTORIZAÇÃO.</i>			
DESENHADO POR: Edmilson	DATA: 15/09/15	APROVADO POR: Erno	DATA: 15/09/15
MATERIAL:	Vide Desenho		PESO LÍQ.: 21.17 Kg
NOME: Suporte da Roda com Cubo BC-30 Conjunto			CÓDIGO DO MATERIAL: 59.383.097

TOLERÂNCIA NÃO ESPECIFICADA VIDE ET(s) - 005

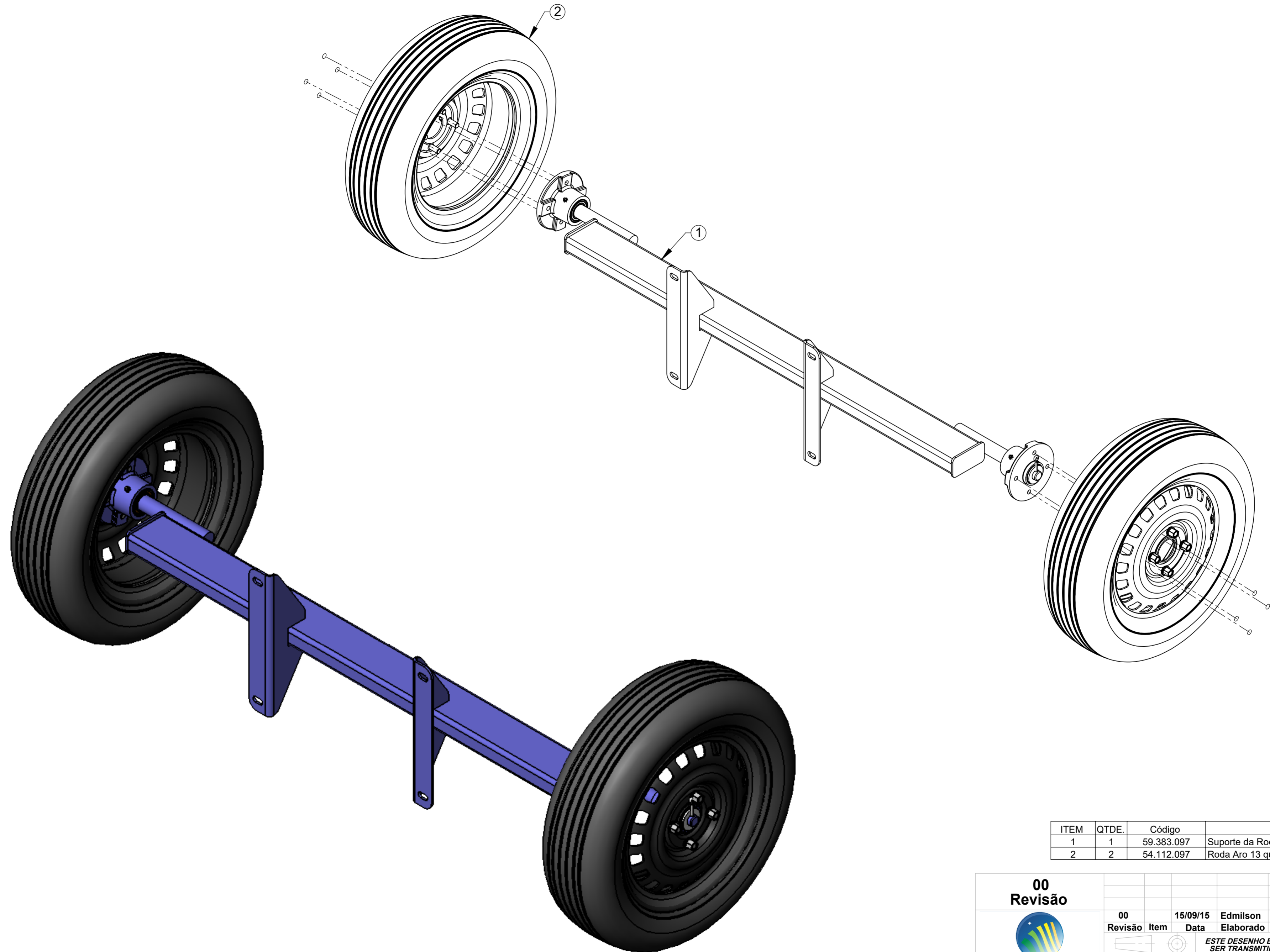

ITEM	QTDE.	Código	Nome
1	1	59.383.097	Suporte da Roda com Cubo BC-30 Conjunto
2	2	54.112.097	Roda Aro 13 quatro Furos e Parafusos M12x1,5 Completa

00
Revisão



LUMA
Implementos Agrícolas
SWCAD
Proibido Alteração Manual

00	15/09/15	Edmilson	Item Novo
Revisão	Data	Elaborado	Modificação
<i>ESTE DESENHO E AS INFORMAÇÕES NELE CONTIDAS SÓ PODEM SER TRANSMITIDAS A TERCEIROS SOB NOSSA AUTORIZAÇÃO.</i>			
DESENHADO POR: Edmilson	DATA: 15/09/15	APROVADO POR: Erno	DATA: 15/09/15
MATERIAL: Vide Desenho			PESO LÍQ.: 46.30 Kg
NOME: Rodado Completo BC-30			CÓDIGO DO MATERIAL: 59.387.097

TOLERÂNCIA NÃO ESPECIFICADA VIDE ET(s) - 006

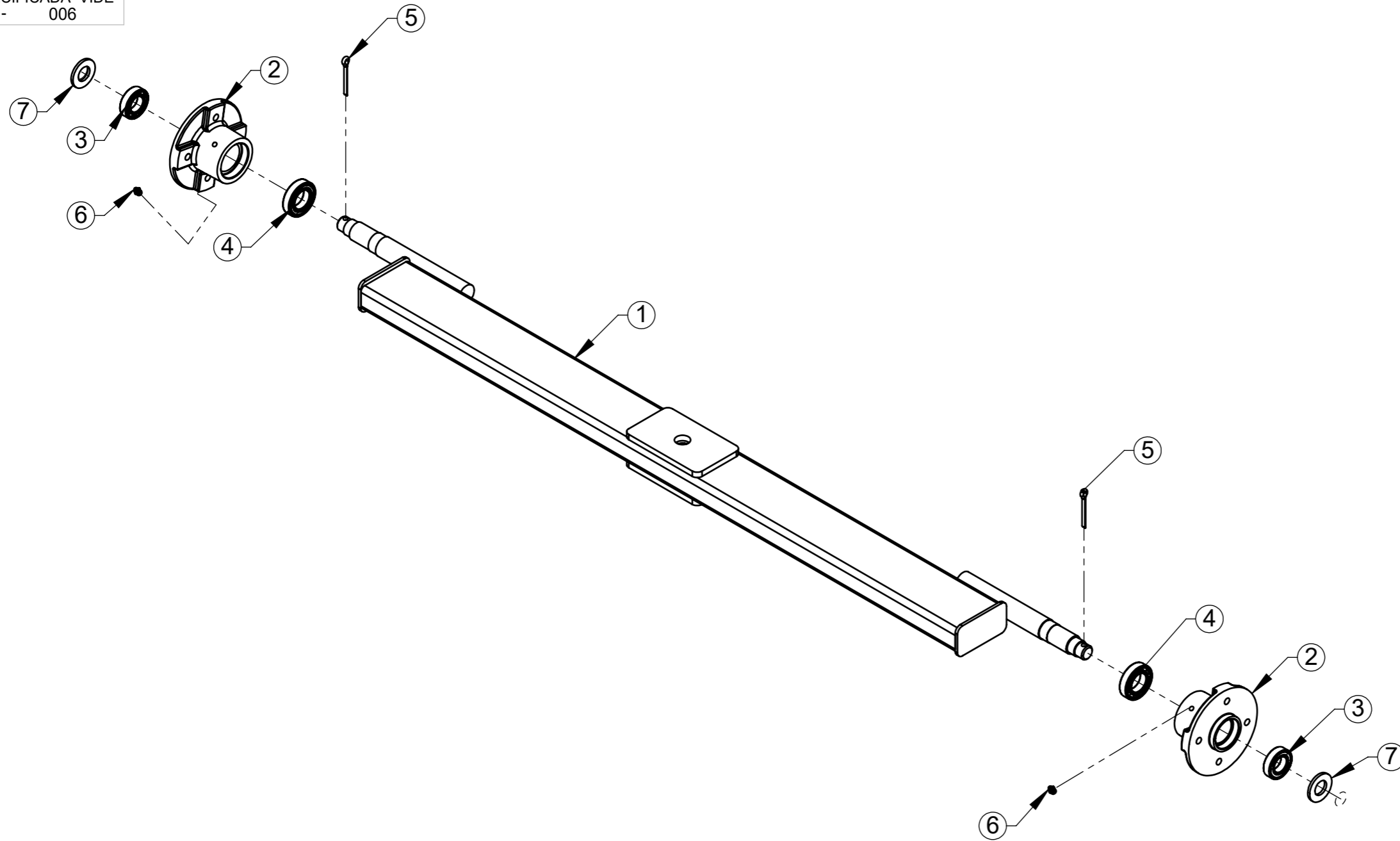

ITEM	QTDE.	Código	Nome
1	1	59.395.097	Suporte da Roda Frontal Conjunto
2	2	04.409.095	Cubo da Roda
3	2	02.014.014	Rolamento Rígido de Esfera 6005 Z
4	2	02.014.015	Rolamento Rígido de Esfera 6006 Z
5	2	2911705	Contra - Pino 5 x 50 CONFORME NBR 6378 - 74
6	2	2902504	Graxeira Reta M8 x 1 DIN 71412
7	2	2900609	Arruela Lisa 7/8" ANSI B 27.2

00
Revisão



LUMA Implementos Agrícolas

SWCAD
Proibido
Alteração
Manual

00	31/10/17	Edmilson	Item Novo
Revisão	Data	Elaborado	Modificação
<i>ESTE DESENHO E AS INFORMAÇÕES NELE CONTIDAS SÓ PODEM SER TRANSMITIDAS A TERCEIROS SOB NOSSA AUTORIZAÇÃO.</i>			
DESENHADO POR: Edmilson	DATA: 31/10/17	APROVADO POR: Erno	DATA: 31/10/17
MATERIAL: Vide Desenho			PESO LÍQ.: 20.60 Kg
NOME: Suporte da Roda Dianteira com Cubo Conjunto			CÓDIGO DO MATERIAL: 59.396.097

TOLERÂNCIA NÃO ESPECIFICADA VIDE ET(s) - 005

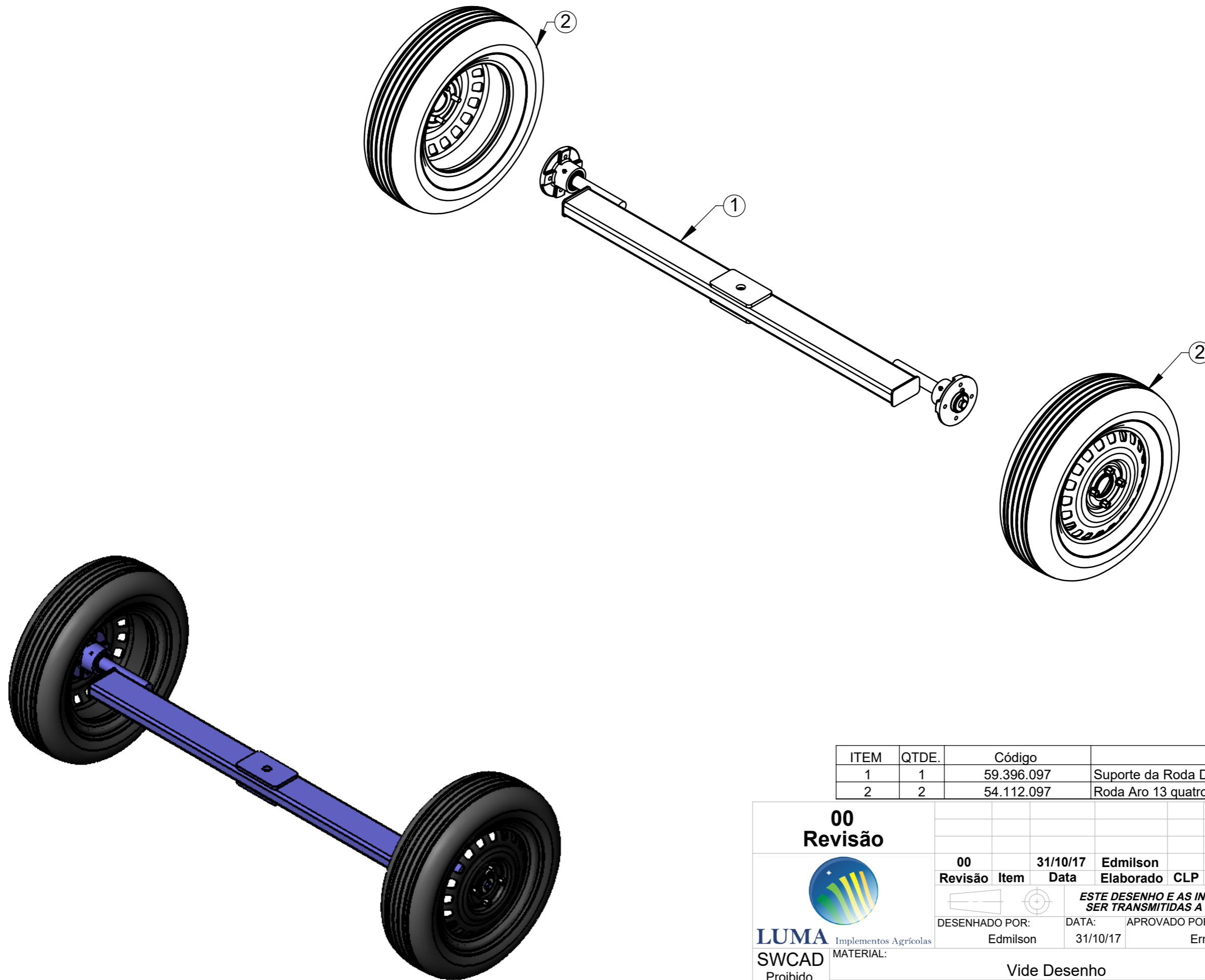

ITEM	QTDE.	Código	Nome
1	1	59.396.097	Suporte da Roda Dianteira com Cubo Conjunto
2	2	54.112.097	Roda Aro 13 quatro Furos e Parafusos M12x1,5 Completa

00
Revisão



LUMA Implementos Agrícolas

SWCAD
Proibido
Alteração
Manual

00	31/10/17	Edmilson	Item Novo
Revisão	Data	Elaborado	Modificação
<i>ESTE DESENHO E AS INFORMAÇÕES NELE CONTIDAS SÓ PODEM SER TRANSMITIDAS A TERCEIROS SOB NOSSA AUTORIZAÇÃO.</i>			
DESENHADO POR:	DATA:	APROVADO POR:	DATA:
Edmilson	31/10/17	Erno	31/10/17
PESO LÍQ.: 45.73 Kg			CÓDIGO DO MATERIAL:
Vide Desenho			CÓDIGO: 59.397.097
NOME: Eixo Completo BC-30 Dianteiro Conjunto			

TOLERÂNCIA NÃO ESPECIFICADA VIDE ET(s) - 005

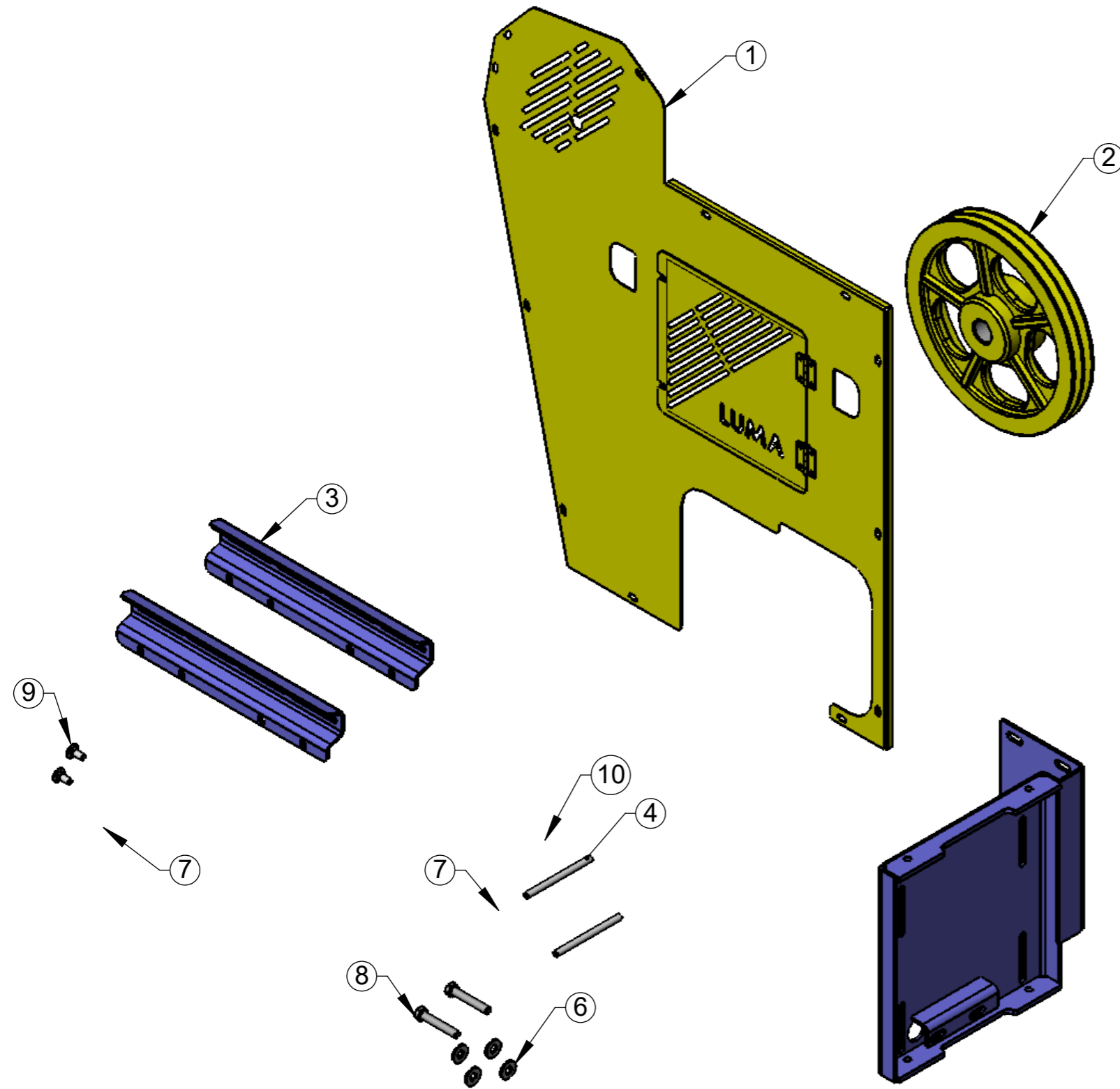

ITEM	QTDE.	Código	Nome
1	1	59.029.097	Capa Protetora Motor Elétrico BC30 Conjunto
2	1	04.013.095	Polia Diam. 360MM 02 Canais "B" p/ Motor Elétrico
3	2	34.803.096	Trilho do Motor BC-30
4	2	51.327.097	Varão da Base Cj
5	1	59.028.097	Base Motor Elétrico BC30 Conjunto
6	4	2900616	Arruela Lisa Ø1/2" Zincada
7	6	2915409	Porca Sextavada M12 DIN934 G8 Zincada
8	2	2914939	Paraf. Sext. M12 x 75 DIN933 - 5.8 Zn
9	2	2914806	Parafuso Francês M10 x 25mm 8.8 ZN NBR 11208-90
10	4	2900614	Arruela Ø10,5 x Ø21 x 2mm

00
Revisão



LUMA Implementos Agrícolas

SWCAD
Proibido
Alteração
Manual

00	03/09/16	Edmilson	Item Novo
Revisão	Data	Elaborado	Modificação
DESENHADO POR: Edmilson	DATA: 03/09/16	APROVADO POR: Erno	DATA: 03/09/16
PESO LÍQ.: 39.09 Kg			CÓDIGO DO MATERIAL:
NOME: Kit para Motor Elétrico BC-30 Conjunto			CÓDIGO: 59.390.097

ESTE DESENHO E AS INFORMAÇÕES NELE CONTIDAS SÓ PODEM SER TRANSMITIDAS A TERCEIROS SOB NOSSA AUTORIZAÇÃO.

Vide Desenho

TOLERÂNCIA NÃO ESPECIFICADA VIDE ET(s) - 005

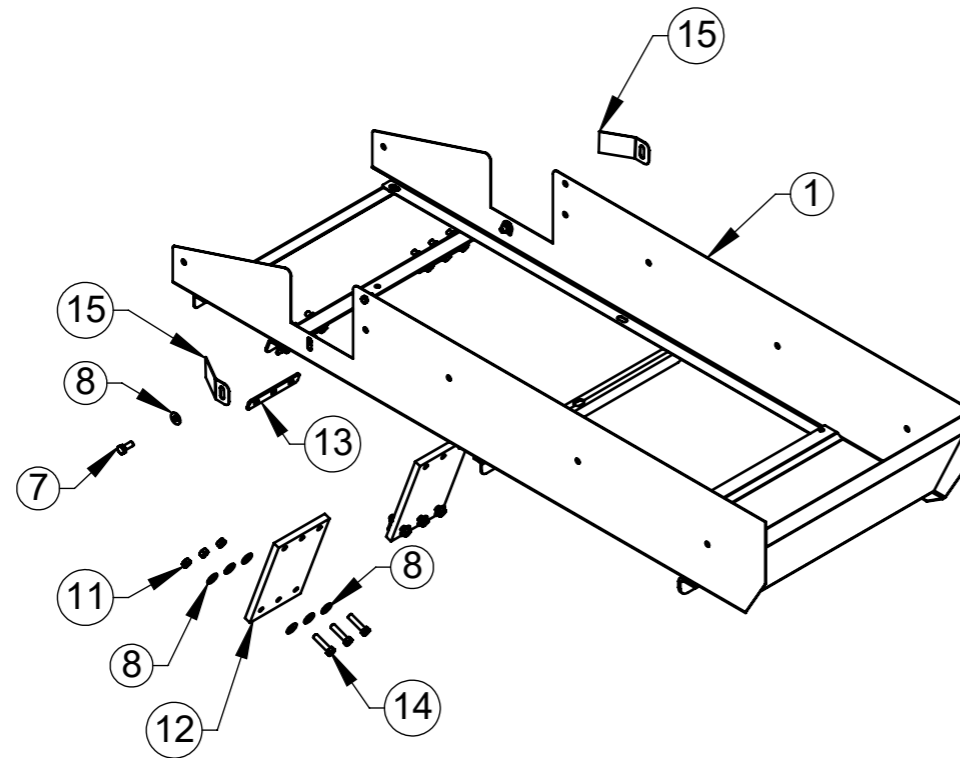
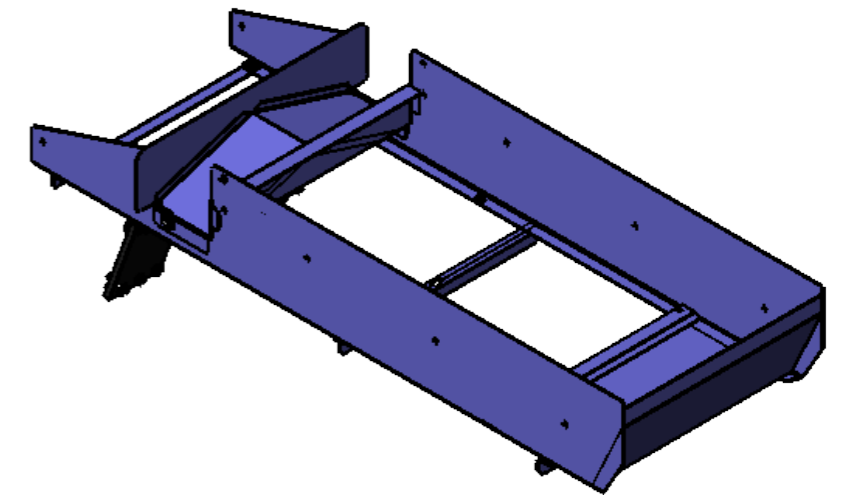
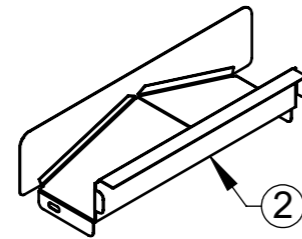

ITEM	QTDE.	Código	Nome
1	1	59.322.097	Fixação do Vibrador Conjunto
2	1	59.023.097	Escoador de Detritos BC-30 Conjunto
3	2	2914903	Paraf. Sextavado M6 x 16mm 5.6 ZN DIN EN 24017-92
4	1	02.120.006	Porca Sextavada M6 DIN 24032-92
5	1	34.855.096	Eixo de Fixação do Vibratorio
6	2	2902504	Graxeira Retã M8 x 1 DIN 71412
7	2	2914909	Parafuso Sextavado M8 x 20mm 8.8 ZN DIN 933
8	28	2900618	Arruela Lisa Métrica 8.4 x 20 x 2 PB173 Zincado
9	1	2915404	Porca Sextavada AutoFr. M-6 Classe 8 ZN
10	2	2900637	Arruela Lisa 1/4" (6,35)
11	14	2915405	Porca Sext. M8 8.8 ZN DIN 24032-92
12	2	30.477.096	Lona da Bica Vibratoria
13	4	30.112.096	Protetor de Aperto da Lona
14	12	2022014	Paraf. Sext. 8.8 ZN M8 x 35 DIN 24017-92
15	2	31.302.096	Desvio BC-30

00
Revisão



LUMA Implementos Agrícolas

SWCAD

Proibido
Alteração
Manual

00	10/11/18	Edmilson	Item Novo
Revisão	Data	Elaborado	Modificação
00	10/11/18	Edmilson	Item Novo
		CLP	



ESTE DESENHO E AS INFORMAÇÕES NELE CONTIDAS SÓ PODEM SER TRANSMITIDAS A TERCEIROS SOB NOSSA AUTORIZAÇÃO.

DESENHADO POR: Edmilson	DATA: 10/11/18	APROVADO POR: Erno	DATA: 10/11/18	PESO LÍQ.: 13.76 Kg
----------------------------	-------------------	-----------------------	-------------------	------------------------

MATERIAL:

Vide Desenho

CÓDIGO DO MATERIAL:

NOME:

Alojamento sem Peneiras s/pintura Conjunto

CÓDIGO:

59.501.097

TOLERÂNCIA NÃO ESPECIFICADA VIDE ET(s) - 005

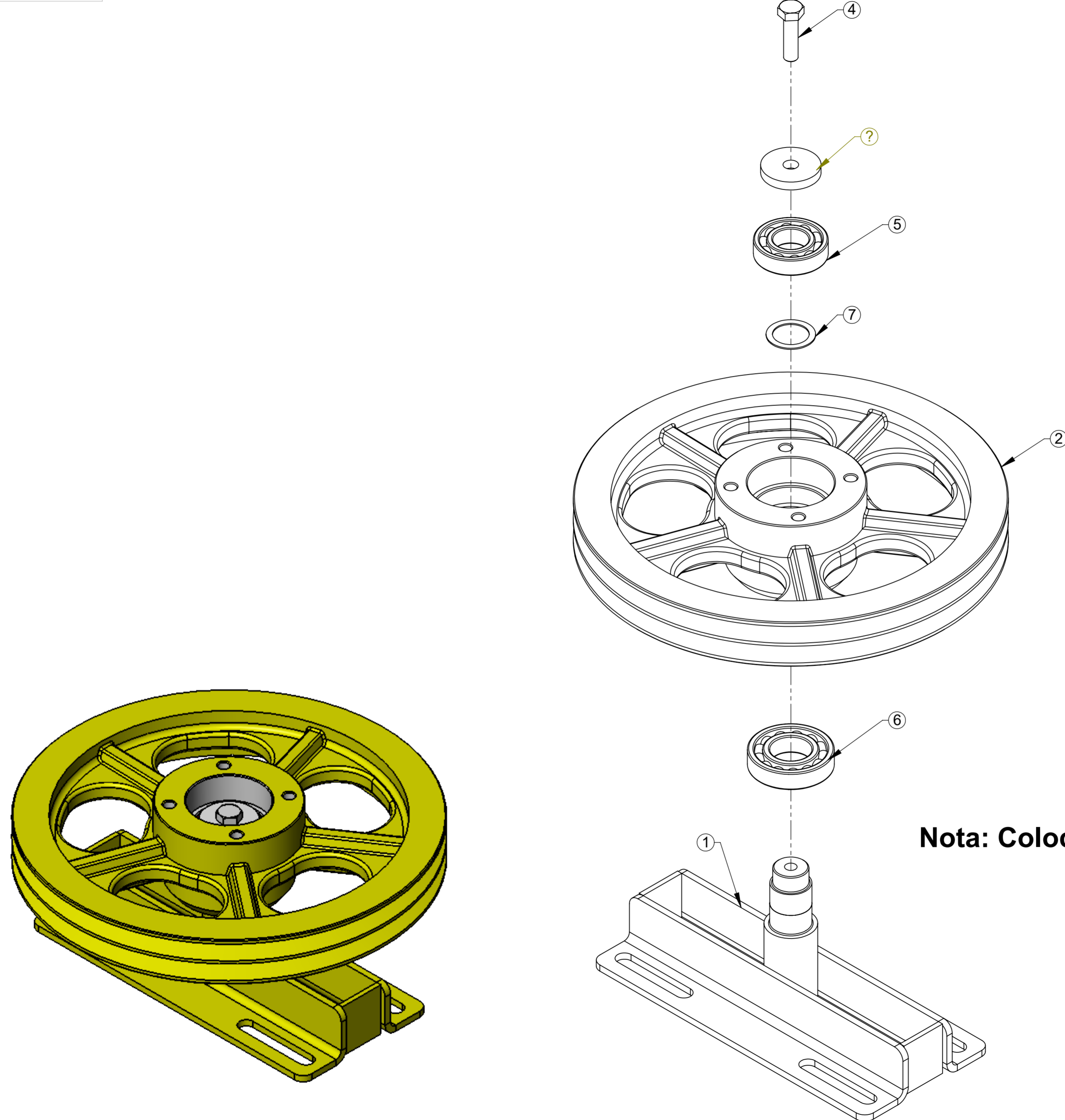

Nota: Colocar Graxa entre os rolamentos ao montar

ITEM	QTDE.	Código	Nome
1	1	59.333.097	Suporte de Regulagem do Acionamento Conjunto
2	1	04.095.095	Polia Diam. 360MM 02 Canais "B"
3	1	30.169.096	Arruela 50 x 13 x 8
4	1	2914935	Parafuso Sextavado M12 x 45 DIN 933 8.8 ZN
5	1	2906303	Rolamento Rígido de Esferas 6206-Z C3
6	1	02.014.033	Rolamento Rígido de Esferas 6207 Z
7	1	BC80045	Arruela de Ajuste 1,2MM

00
Revisão

Revisão	Item	Data	Elaborado	CLP	Item Novo	Modificação			
00		09/05/15	Edmilson						
ESTE DESENHO E AS INFORMAÇÕES NELE CONTIDAS SÓ PODEM SER TRANSMITIDAS A TERCEIROS SOB NOSSA AUTORIZAÇÃO.									
DESENHADO POR:	Edmilson	DATA:	14/04/15	APROVADO POR:	Erno	DATA:	14/04/15	PESO LÍQ.:	22.75 Kg
MATERIAL:	Vide Desenho					CÓDIGO DO MATERIAL:			
NOME:	Polia 360MM Canal "B" BC-30 Conjunto					CÓDIGO:	99.105.097		

TOLERÂNCIA NÃO ESPECIFICADA VIDE ET(s) - 005

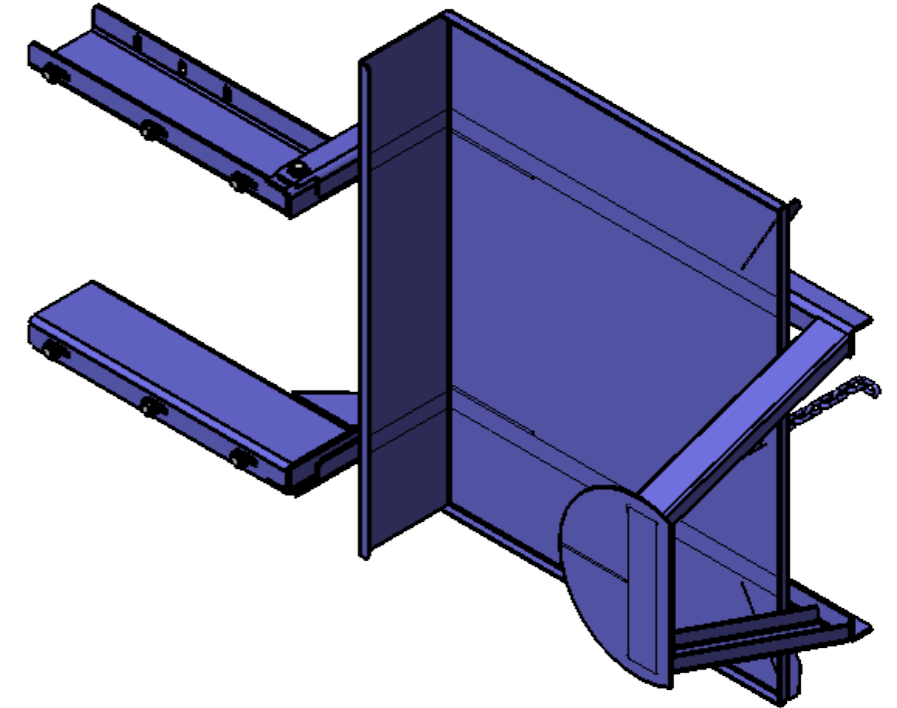
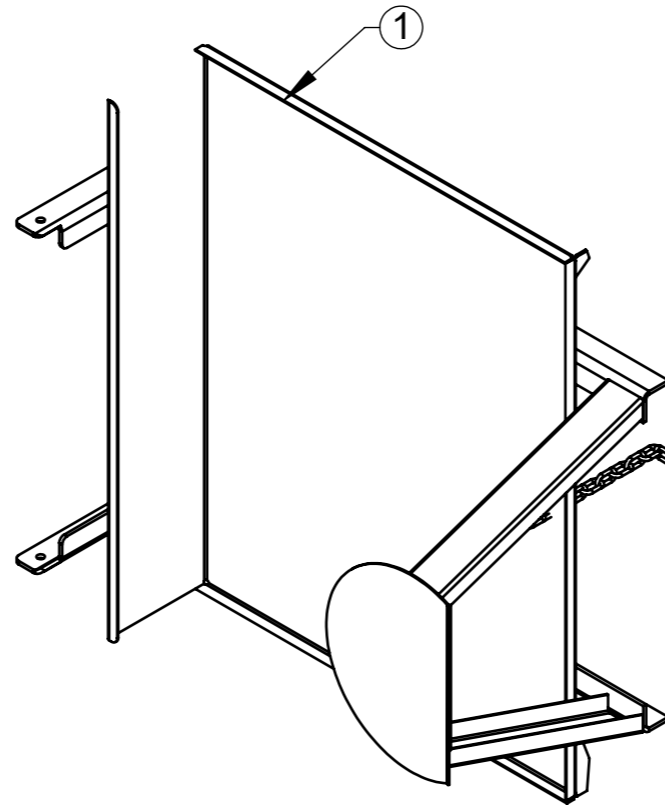
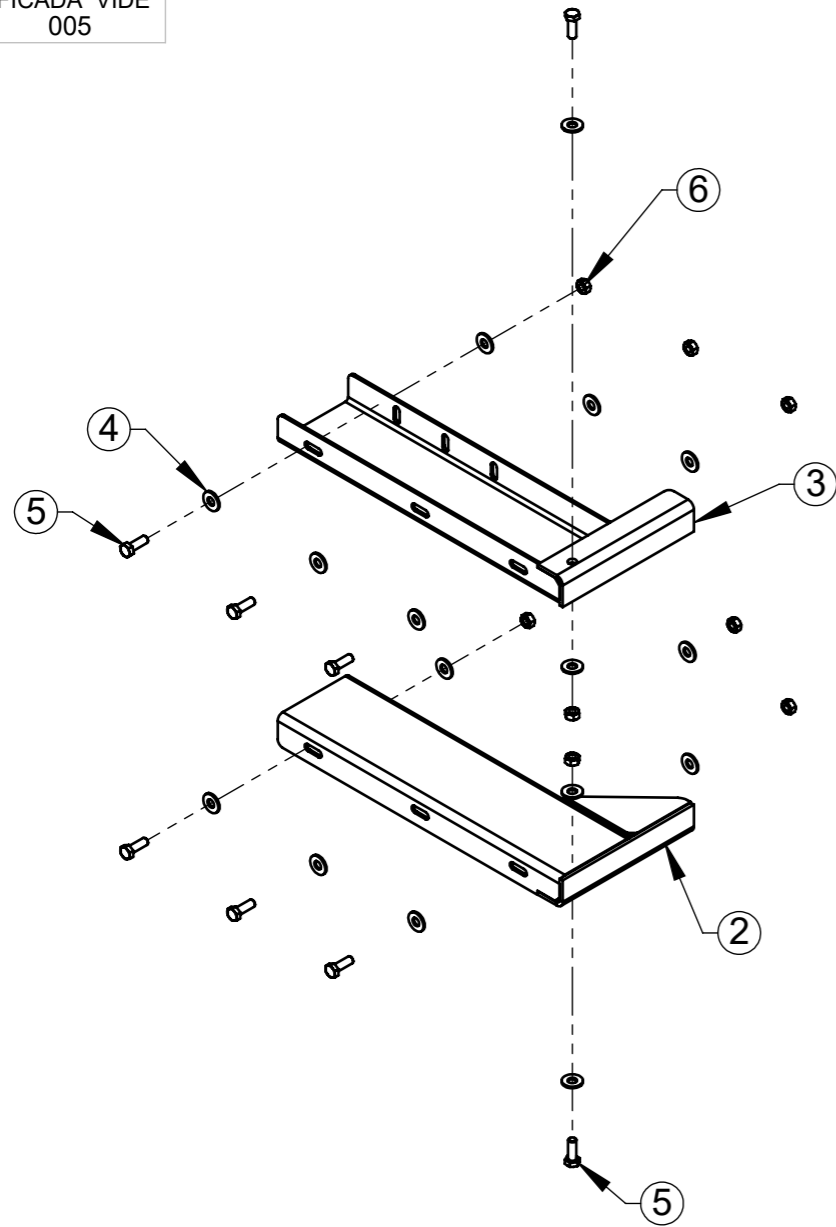

ITEM	QTDE.	Código	Nome
1	1	54.060.097	Plataforma de Ensaque BC-80 Conjunto
2	1	54.520.097	Suporte Esquerdo da Plataforma Conjunto
3	1	54.522.097	Suporte Direito da Plataforma Conjunto
4	16	2900616	Arruela Lisa Ø1/2" Zincada
5	8	2914933	Parafuso Sextavado M12 x 35 DIN933 8.8 Zincado
6	8	2915409	Porca Sextavada M12 DIN934 G8 Zincada

00
Revisão



LUMA Implementos Agrícolas

SWCAD

Proibido
Alteração
Manual

00	20/12/19	Edmilson	Item Novo
Revisão	Data	Elaborado	Modificação
DESENHADO POR: Edmilson	DATA: 20/12/19	APROVADO POR: Erno	DATA: 20/12/19
MATERIAL: Vide Desenho			PESO LÍQ.: 50.26 Kg
NOME: Acessorio Plataforma de Ensaque Plataforma BC30 CJ			CÓDIGO DO MATERIAL: BC33050

ESTE DESENHO E AS INFORMAÇÕES NELE CONTIDAS SÓ PODEM SER TRANSMITIDAS A TERCEIROS SOB NOSSA AUTORIZAÇÃO.

TOLERÂNCIA NÃO ESPECIFICADA VIDE ET(s) - 005

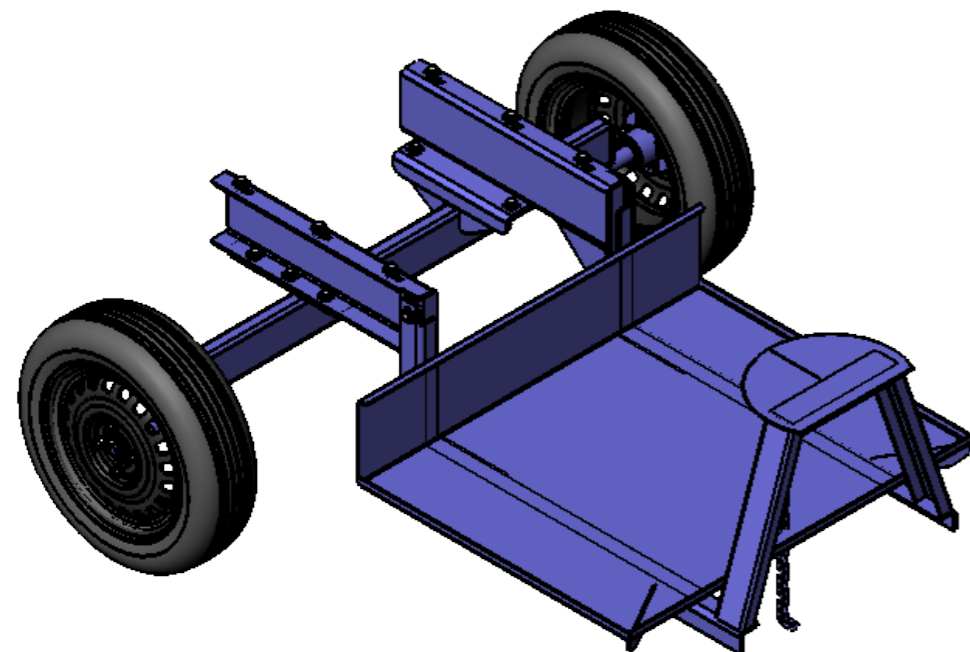
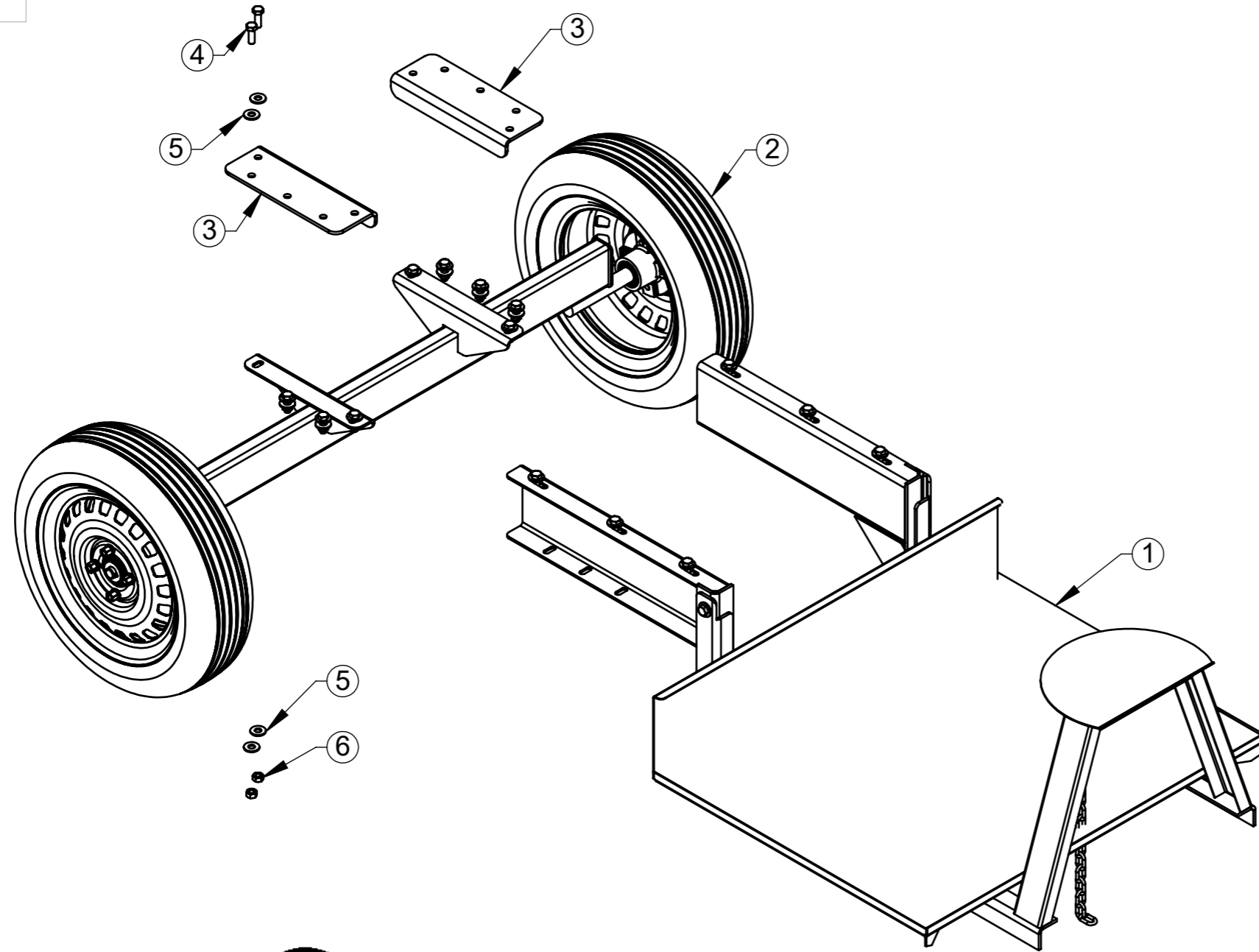

ITEM	QTDE.	Código	Nome
1	1	BC33050	Acessorio Plataforma de Ensaque Plataforma BC30 CJ
2	1	59.387.097	Rodado Completo BC-30
3	2	BC30014	Base de Apoio BC-30
4	10	2914933	Parafuso Sextavado M12 x 35 DIN933 8.8 Zincado
5	20	2900616	Arruela Lisa Ø1/2" Zincada
6	10	2915409	Porca Sextavada M12 DIN934 G8 Zincada

00
Revisão



LUMA Implementos Agrícolas

SWCAD

Proibido
Alteração
Manual

00	20/12/19	Edmilson	Item Novo
Revisão	Data	Elaborado	Modificação
DESENHADO POR:	DATA:	APROVADO POR:	DATA:
Edmilson	20/12/19	Erno	20/12/19
PESO LÍQ.: 102.2 Kg			CÓDIGO DO MATERIAL:

Vide Desenho

Plataforma com Eixo BC-30 Conjunto

CÓDIGO:
BC33051

TOLERÂNCIA NÃO ESPECIFICADA VIDE ET(s) - 005

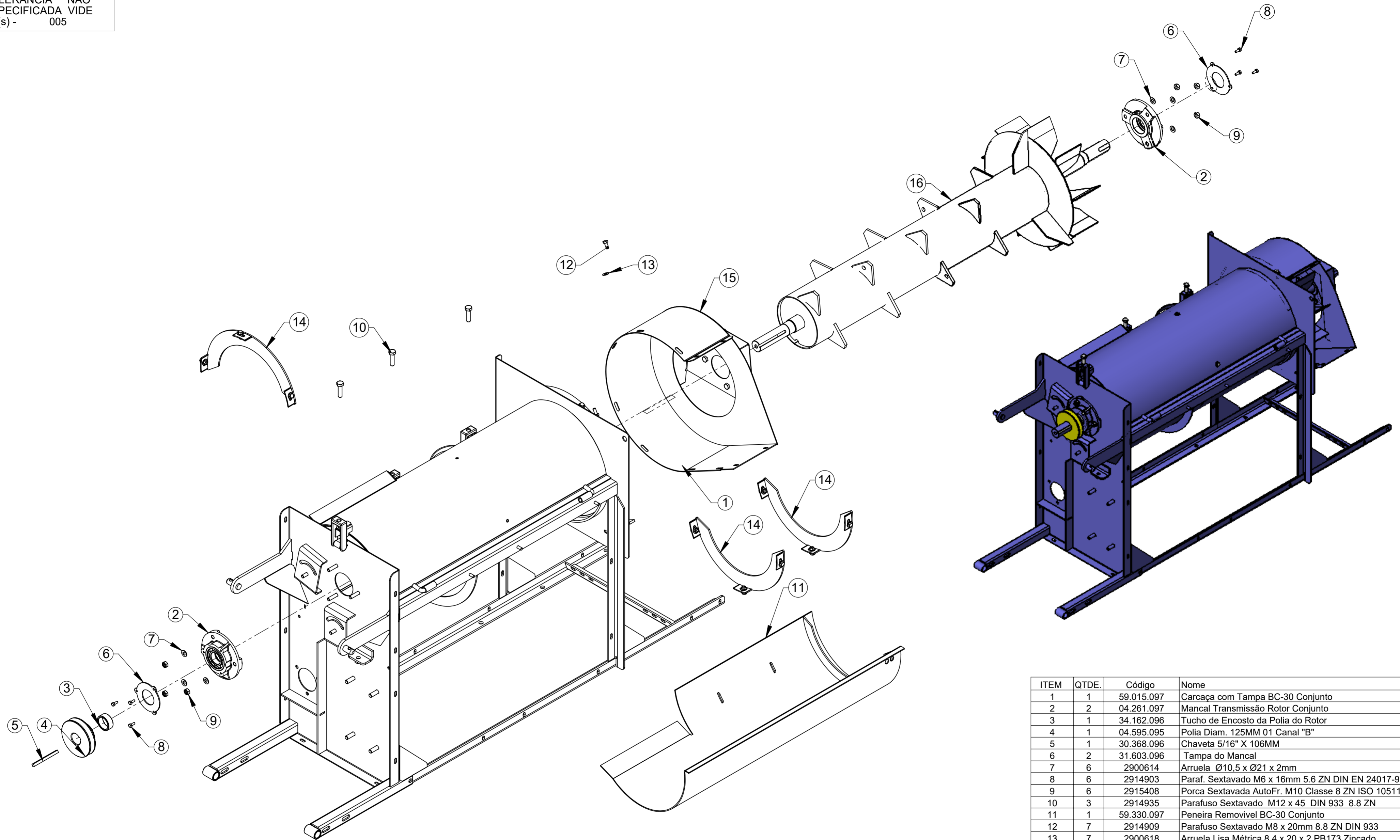

ITEM	QTDE.	Código	Nome
1	1	59.015.097	Carcaça com Tampa BC-30 Conjunto
2	2	04.261.097	Mancal Transmissão Rotor Conjunto
3	1	34.162.096	Tucho de Encosto da Polia do Rotor
4	1	04.595.095	Polia Diam. 125MM 01 Canal "B"
5	1	30.368.096	Chaveta 5/16" X 106MM
6	2	31.603.096	Tampa do Mancal
7	6	2900614	Arruela Ø10,5 x Ø21 x 2mm
8	6	2914903	Paraf. Sextavado M6 x 16mm 5.6 ZN DIN EN 24017-92
9	6	2915408	Porca Sextavada AutoFr. M10 Classe 8 ZN ISO 10511-97
10	3	2914935	Parafuso Sextavado M12 x 45 DIN 933 8.8 ZN
11	1	59.330.097	Peneira Removível BC-30 Conjunto
12	7	2914909	Parafuso Sextavado M8 x 20mm 8.8 ZN DIN 933
13	7	2900618	Arruela Lisa Métrica 8.4 x 20 x 2 PB173 Zincado
14	3	59.376.097	Arco Removível da Tampa BC30 Conjunto
15	1	59.349.097	Caixa do Ventilador Conjunto
16	1	BC33053	Rotor BC-30 para Elevador Conjunto

00
Revisão



Revisão	Item	Data	Elaborado	CLP	Item Novo	Modificação
00		20/12/19	Edmilson			

ESTE DESENHO E AS INFORMAÇÕES NELE CONTIDAS SÓ PODEM SER TRANSMITIDAS A TERCEIROS SOB NOSSA AUTORIZAÇÃO.

DESENHADO POR: Edmilson DATA: 20/15/19 APROVADO POR: Erno DATA: 20/12/19 PESO LÍQ.: 262.50 Kg CÓDIGO DO MATERIAL: BC33052

NOME: Carcaça com Rotor para Elevador Conjunto

Vide Desenho

Carcaça com Rotor para Elevador Conjunto

CÓDIGO DO MATERIAL:

CÓDIGO: BC33052

TOLERÂNCIA NÃO ESPECIFICADA VIDE ET(s) - 005

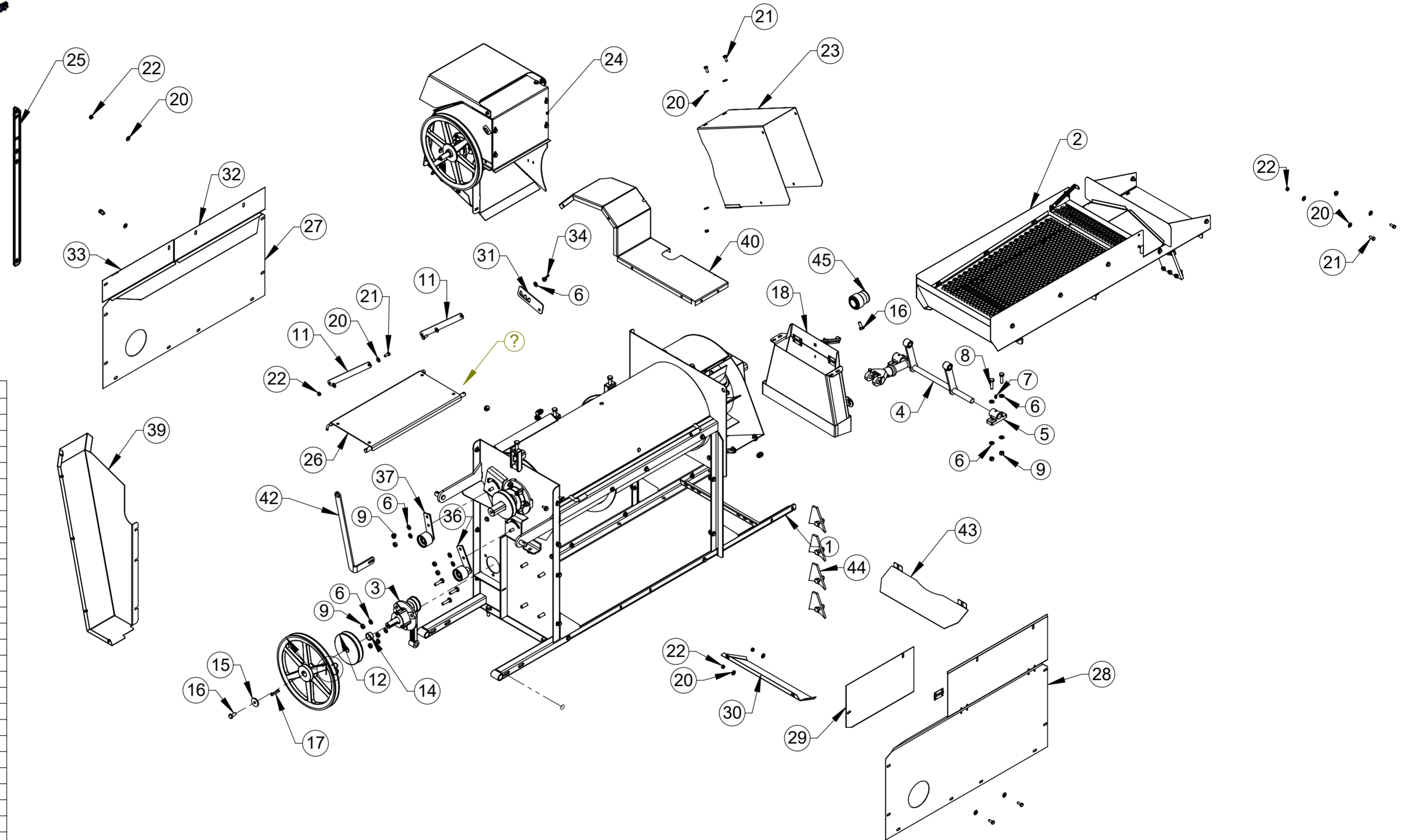
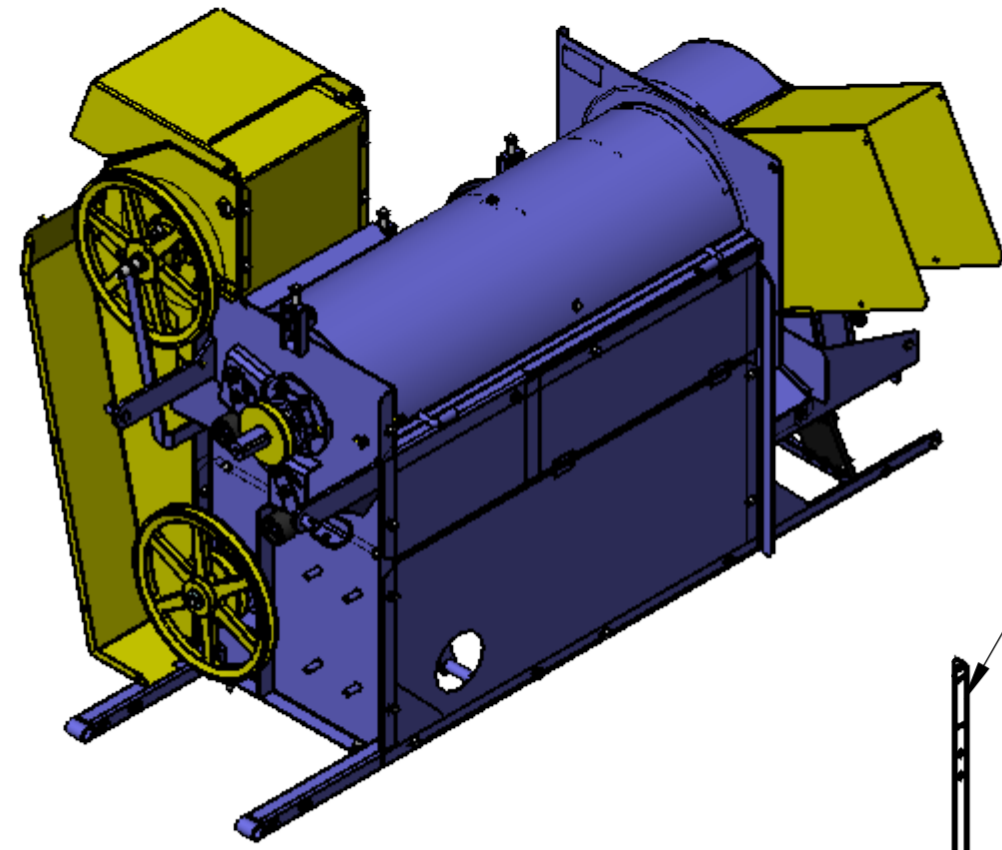

ITEM	QTDE.	Código	Nome
1	1	BC33052	Carcaça com Rotor para Elevador Conjunto
2	1	BC33056	Alojamento das Peneiras para Elevador Conjunto
3	1	59.313.097	Mancal do Excentrico Conjunto
4	1	59.358.097	Vibrador BC-30 Conjunto
5	2	04.528.095	Mancal do Vibratório
6	25	2900614	Arruela Ø10,5 x Ø21 x 2mm
7	2	2902504	Graxeira Reta M8 x 1 DIN 71412
8	9	2914921	Parafuso Sextavado M10 x 40mm DIN933 5.8 Zincado
9	12	2915408	Porca Sextavada AutoFr. M10 Classe 8 ZN ISO 10511-97
10	1	30.952.096	Pino de Engate Menor do Transmissor
11	2	33.216.096	Suporte da Plataforma
12	1	04.410.095	Polia Diam. 145MM Intermediária 01 Canal "B"
13	1	04.510.095	Polia do Alimentador Ø350 c/ 1 Canal "B"
14	1	34.135.096	Tucho de Encosto Polia Intermediária
15	1	B700013	Arruela 10,5 x 38MM
16	3	2914918	Parafuso Sextavado M10 x 25 8.8 ZN DIN 933
17	1	30.033.096	Chaveta 1/4" X 45MM
18	1	59.016.097	Caixa de Sucção com Regulador Conjunto
19	1	6801180	Placa de Identificação
20	97	2900618	Arruela Lisa Métrica 8,4 x 20 x 2 PB173 Zincado
21	45	2914909	Parafuso Sextavado M8 x 20mm 8.8 ZN DIN 933
22	51	2915405	Porca Sext. M8 8.8 ZN DIN 24032-92
23	1	59.297.097	Bica de Saída da Palha Conjunto
24	1	59.017.097	Alimentador Universal BC-30 com Regulador Conjunto
25	1	31.405.096	Cantoneira Apoio da Moega
26	1	54.549.097	Plataforma de Alimentação Conjunto
27	1	34.841.096	Lateral Inferior Lado Bica
28	1	59.341.097	Tampa Lateral Conjunto
29	1	34.816.096	Tampa Superior
30	1	34.832.096	Guia de Cereais
31	1	BC80001	Posicionador da Regulagem
32	1	34.840.096	Tampa de Inspeção
33	1	34.842.096	Blimdagem
34	1	2915603	Porca Borboleta M10 Zamak
35	2	2915407	Porca Sextavada M10 8.8 ZN DIN24032-92
36	1	54.027.097	Esticador de Correia 45mm com Roldana Conjunto
37	1	54.102.097	Esticador de Correia 34mm com Roldana Conjunto
38	2	99.028.097	Parafuso de Trava M10 x 25 Conjunto
39	1	59.024.097	Protetor Maior Conjunto
40	1	59.026.097	Protetor Superior Conjunto
41	1	2914958	Parafuso Sextavado M8 x 30 DIN-933 - 8.8 Zincado
42	1	34.752.096	Suporte do Alimentador
43	1	34.848.096	Guia de Cereais
44	1	34.973.097	Pino móvel do Rotor BC-30 Conjunto
45	1	04.613.095	Polia 55MM Canal "A"

00 Revisão		00	20/12/19	Edmilson	Item Novo
Revisão	Item	Data	Elaborado	CLP	Modificação
ESTE DESENHO E AS INFORMAÇÕES NELE CONTIDAS SÓ PODEM SER TRANSMITIDAS A TERCEIROS SOB NOSSA AUTORIZAÇÃO.					
DESENHADO POR:	Edmilson	DATA:	20/12/19	APROVADO POR:	Erno
				DATA:	20/12/19
				PESO LÍQ.:	378.08 Kg
				CÓDIGO DO MATERIAL:	
				CÓDIGO:	
				BC33055	

LUMA
Implementos Agrícolas

SWCAD
Proibido Alteração Manual

Vide Desenho
Maquina Basica BC-30 Motor Elevador Conjunto

TOLERÂNCIA NÃO ESPECIFICADA VIDE ET(s) - 005

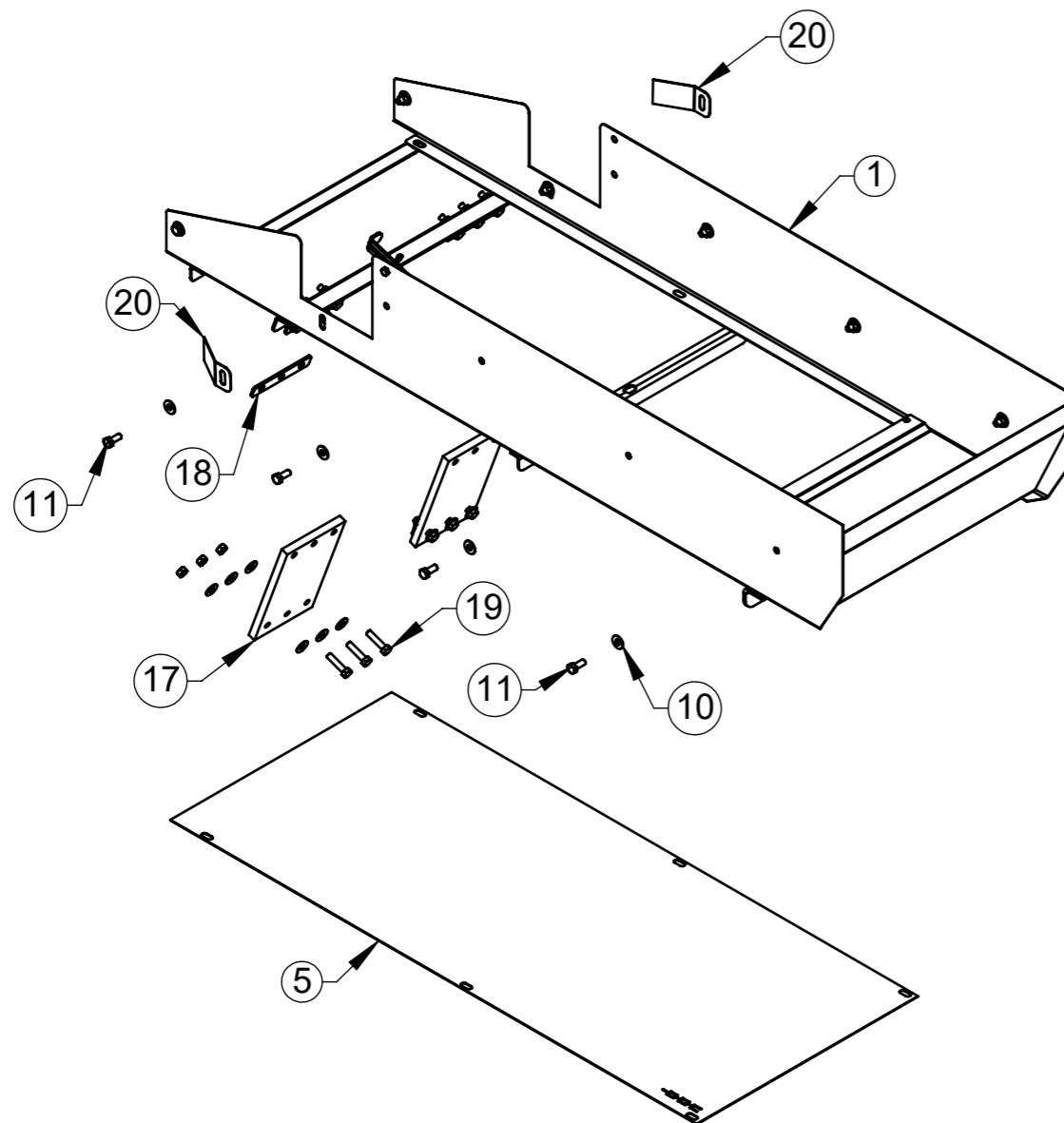
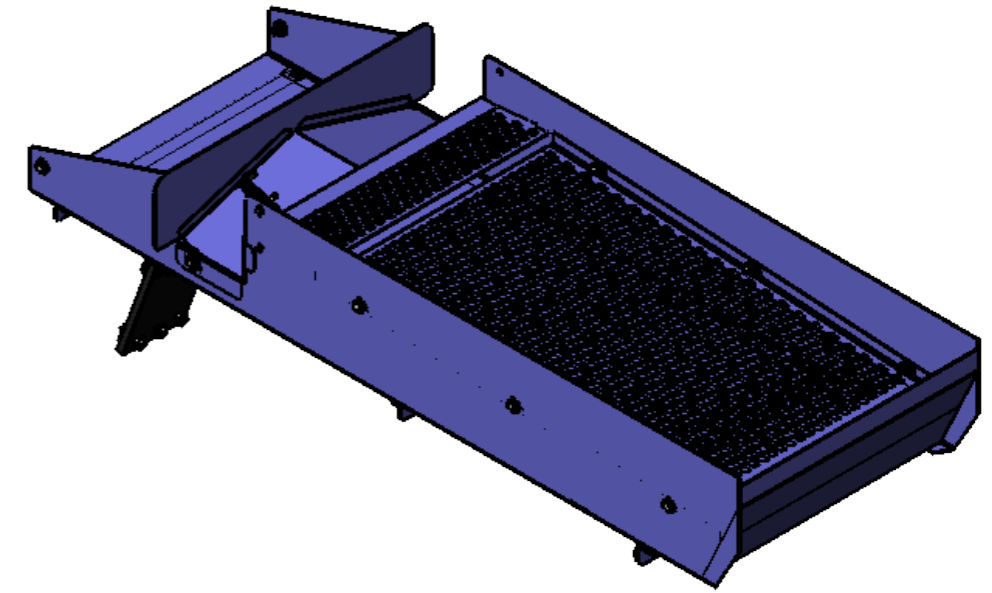
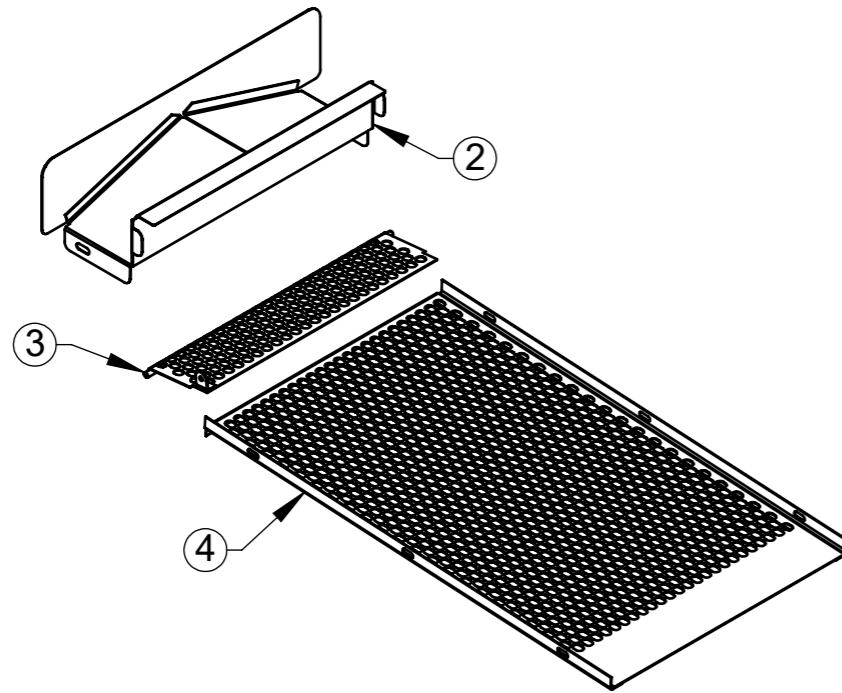

ITEM	QTDE.	Código	Nome
1	1	59.322.097	Fixação do Vibrador Conjunto
2	1	59.023.097	Escoador de Detritos BC-30 Conjunto
3	1	59.319.097	Comporta para Milho BC-30 Conjunto
4	1	59.320.097	Peneira Furo Oval BC-30 Conjunto
5	1	BC30009	Peneira de Pre-Limpeza BC-30
6	2	2914903	Paraf. Sextavado M6 x 16mm 5.6 ZN DIN EN 24017-92
7	1	02.120.006	Porca Sextavada M6 DIN 24032-92
8	1	34.855.096	Eixo de Fixação do Vibratorio
9	2	2902504	Graxeira Reta M8 x 1 DIN 71412
10	44	2900618	Arruela Lisa Métrica 8.4 x 20 x 2 PB173 Zincado
11	10	2914909	Parafuso Sextavado M8 x 20mm 8.8 ZN DIN 933
12	1	31.602.096	Alavanca de Regulagem de Sucção
13	1	2915404	Porca Sextavada AutoFr. M-6 Classe 8 ZN
14	3	2900637	Arruela Lisa 1/4" (6,35)
15	1	2021001	Porca Borboleta M6 Zamak ZN
16	22	2915405	Porca Sext. M8 8.8 ZN DIN 24032-92
17	2	30.477.096	Lona da Bica Vibratoria
18	4	30.112.096	Protetor de Aperto da Lona
19	12	2022014	Paraf. Sext. 8.8 ZN M8 x 35 DIN 24017-92
20	2	31.302.096	Desvio BC-30

00
Revisão



LUMA Implementos Agrícolas

SWCAD

Proibido
Alteração
Manual

Revisão	Item	Data	Elaborado	CLP	Item Novo	Modificação
00		20/12/19	Edmilson			

ESTE DESENHO E AS INFORMAÇÕES NELE CONTIDAS SÓ PODEM SER TRANSMITIDAS A TERCEIROS SOB NOSSA AUTORIZAÇÃO.

DESENHADO POR:	DATA:	APROVADO POR:	DATA:	PESO LÍQ.:
Edmilson	20/12/19	Erno	20/12/19	16.96 Kg

MATERIAL: Vide Desenho

NOME: Alojamento das Peneiras para Elevador Conjunto

CÓDIGO DO MATERIAL: BC33056

TOLERÂNCIA NÃO ESPECIFICADA VIDE ET(s) - 005

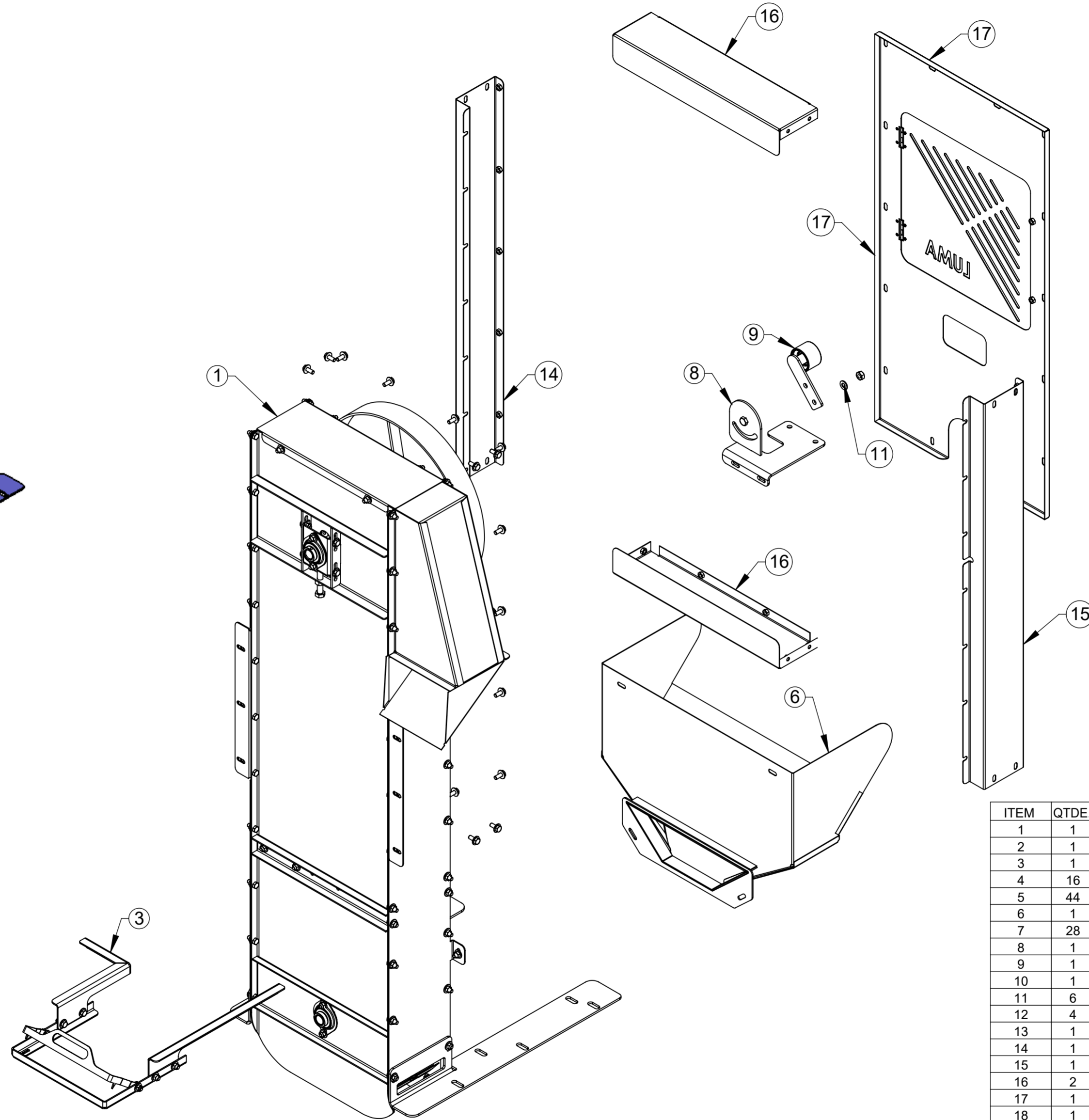
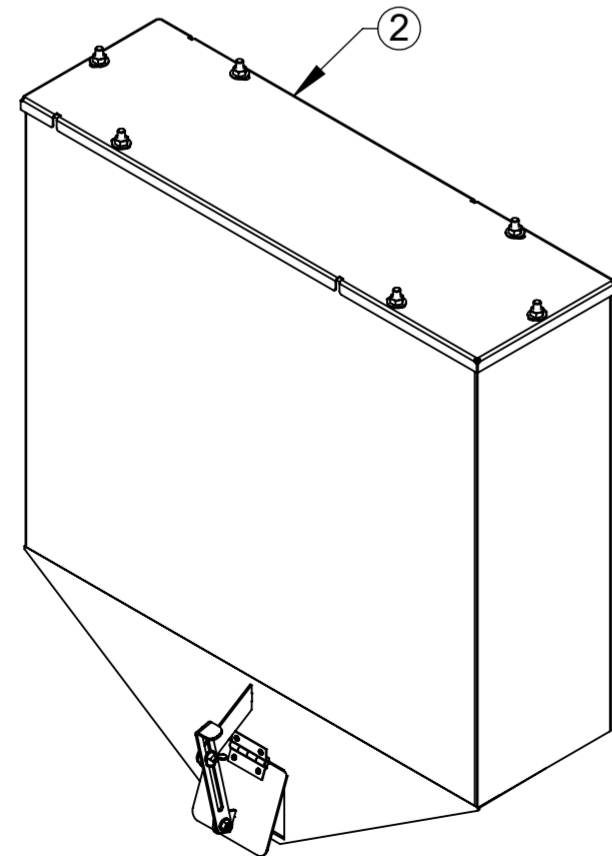
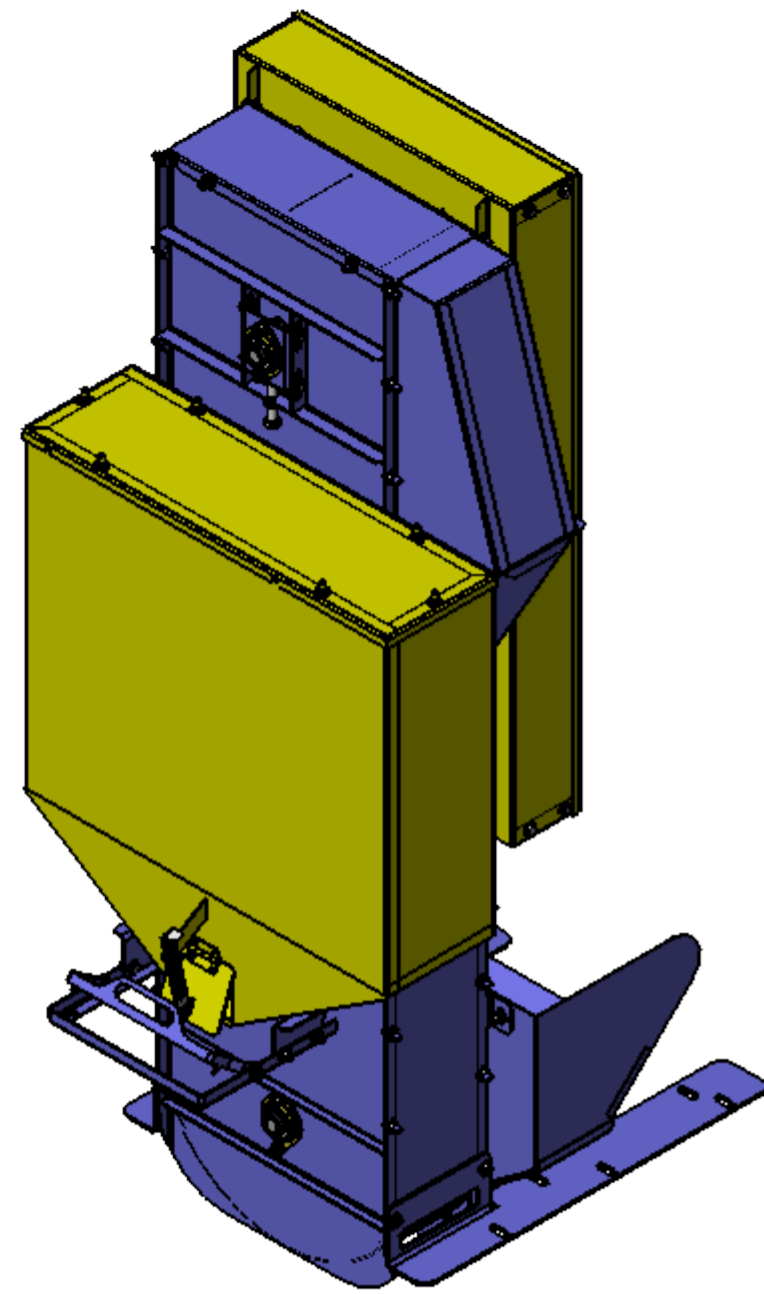

ITEM	QTDE.	Código	Nome
1	1	BC33059	Elevador de Grãos Básico Conjunto
2	1	54.503.097	Reservatório de Grãos Conjunto
3	1	54.507.097	Base de Fixação de Saco Conjunto
4	16	2915405	Porca Sext. M8 8.8 ZN DIN 24032-92
5	44	2900618	Arruela Lisa Métrica 8.4 x 20 x 2 PB173 Zincado
6	1	54.508.097	Bica Inferior de Entrada Conjunto
7	28	2914909	Parafuso Sextavado M8 x 20mm 8.8 ZN DIN 933
8	1	54.511.097	Base Esticador de Correia Conjunto
9	1	54.102.097	Esticador de Correia 34mm com Roldana Conjunto
10	1	99.028.097	Parafuso de Trava M10 x 25 Conjunto
11	6	2900614	Arruela Ø10,5 x Ø21 x 2mm
12	4	2915408	Porca Sextavada AutoFr. M10 Classe 8 ZN ISO 10511-97
13	1	30.033.096	Chaveta 1/4" X 45MM
14	1	BC33060	Lateral Blindagem Esquerda BC30 Conjunto
15	1	BC33061	Lateral Blindagem Direita BC-30 Conjunto
16	2	54.555.097	Lateral Blindagem Superior Conjunto
17	1	BC33062	Tampa da Blindagem BC-30 Conjunto
18	1	BC30018	Suporte de Apoio
19	2	2914918	Parafuso Sextavado M10 x 25 8.8 ZN DIN 933

00
Revisão



LUMA
Implementos Agrícolas

SWCAD
Proibido Alteração Manual

Revisão	Item	Data	Elaborado	CLP	Item Novo	Modificação
00		20/12/19	Edmilson			

ESTE DESENHO E AS INFORMAÇÕES NELE CONTIDAS SÓ PODEM SER TRANSMITIDAS A TERCEIROS SOB NOSSA AUTORIZAÇÃO.

DESENHADO POR: Edmilson DATA: 20/12/19 APROVADO POR: Erno DATA: 20/12/19 PESO LÍQ.: 123.35 Kg

MATERIAL: Vide Desenho CÓDIGO DO MATERIAL: BC33057

NOME: Elevador de Grãos BC-30 Conjunto

TOLERÂNCIA NÃO ESPECIFICADA VIDE ET(s) - 005

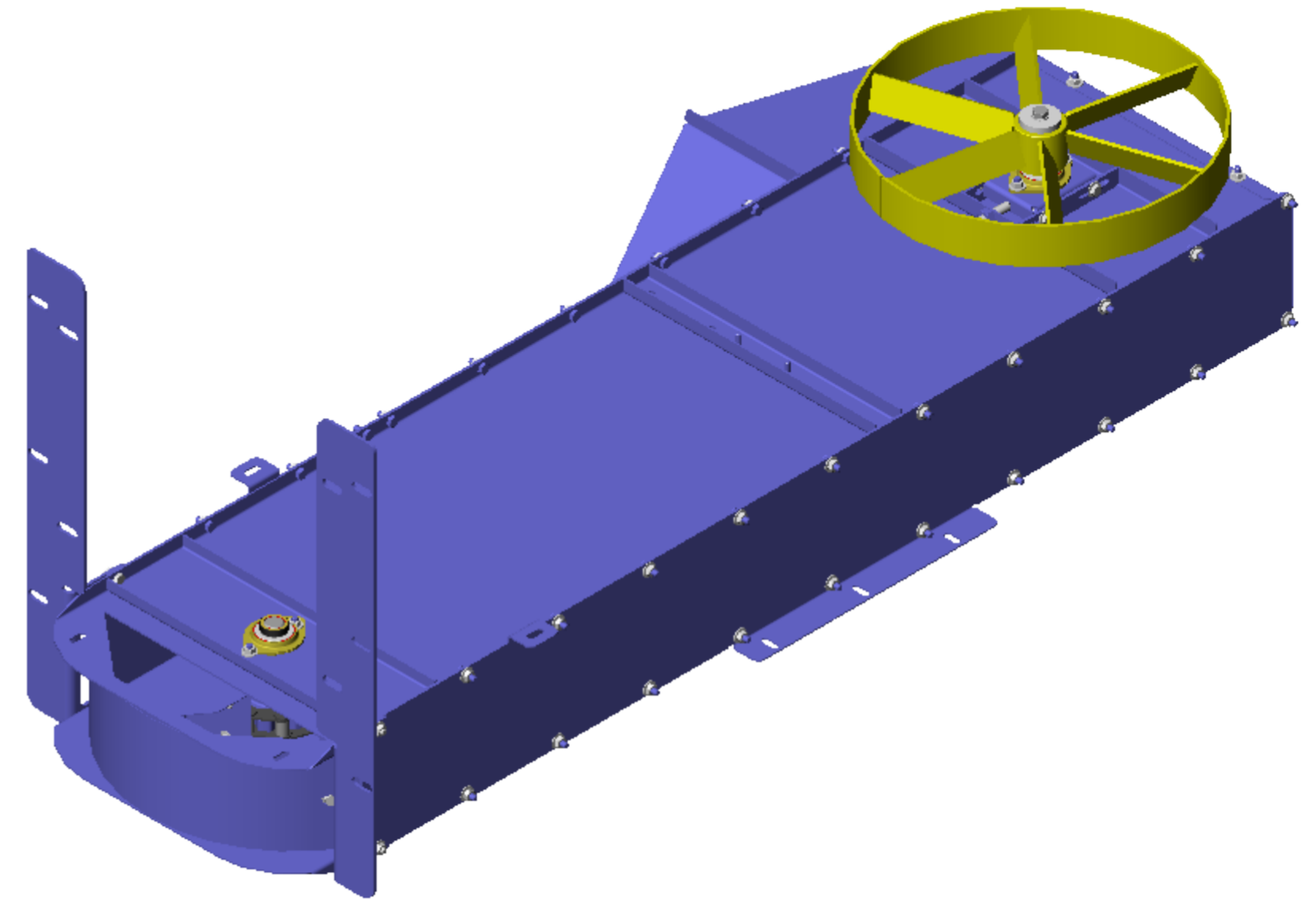
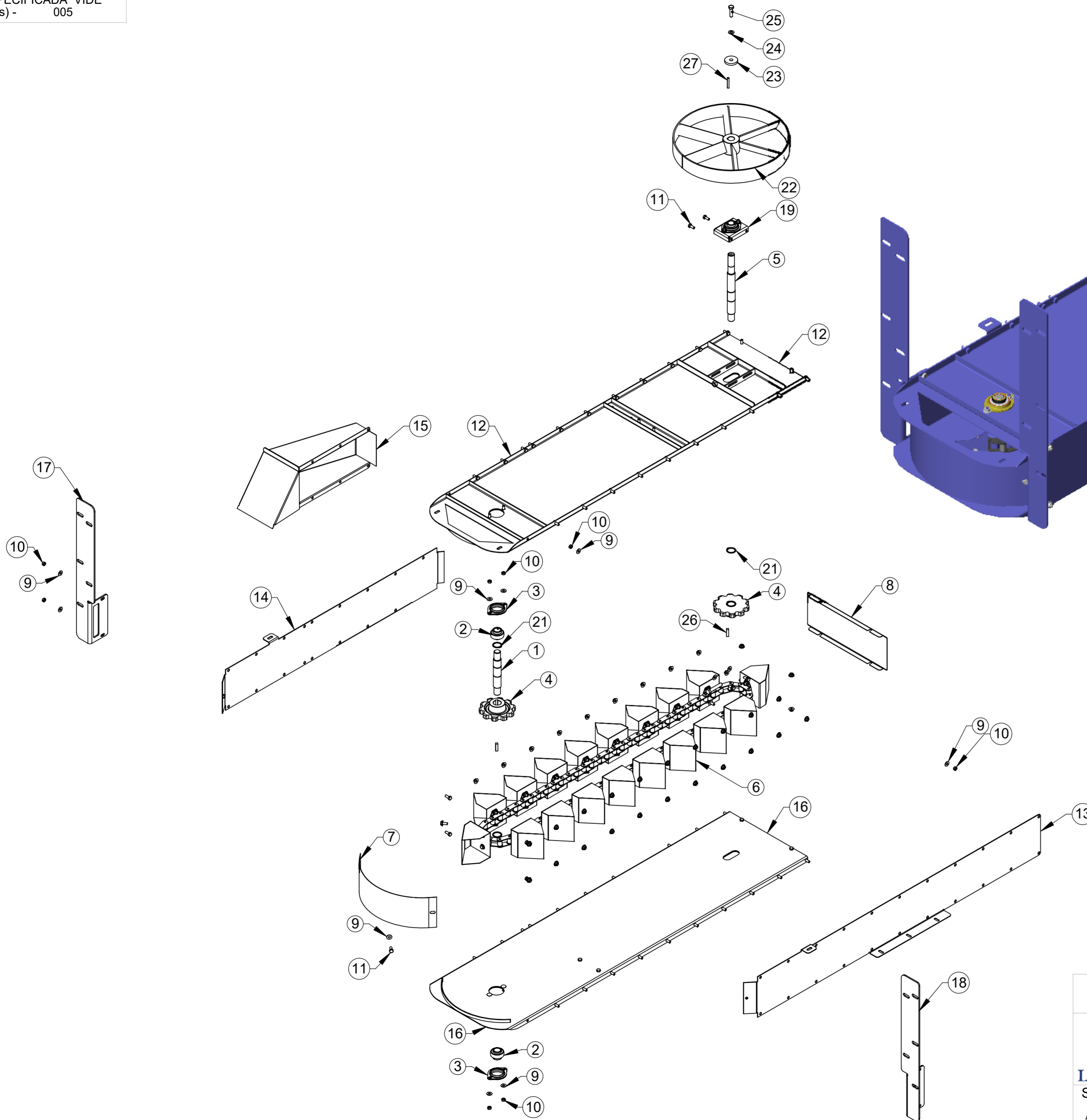

ITEM	QTDE.	Código	Nome
1	1	35.752.096	Eixo Inferior Elevador
2	2	2906415	Rolamento GE 25 UC205-16
3	2	2032015	Mancal PFL-205 - Conjunto
4	2	04.452.095	Roda Dentada Z-10
5	1	35.753.096	Eixo Superior do Elevador
6	1	54.556.097	Corrente do Elevador com Canecas Conjunto
7	1	35.760.096	Peneira de Limpeza
8	1	35.761.096	Tampa Superior Elevador
9	63	2900618	Arruela Lisa Métrica 8.4 x 20 x 2 PB173 Zincado
10	51	2915405	Porca Sext. M8 8.8 ZN DIN 24032-92
11	16	2914909	Parafuso Sextavado M8 x 20mm 8.8 ZN DIN 933
12	1	54.510.097	Lateral do Elevador Lado Volante Conjunto
13	1	54.561.097	Lateral Esquerda Elevador Conjunto
14	1	54.562.097	Lateral Direita Elevador Conjunto
15	1	54.551.097	Bica Superior de Entrada Conjunto
16	1	54.512.097	Lateral do Elevador Lado Caixa Conjunto
17	1	BC30013	Base Sustentação Direita Elevador BC-30
18	1	BC30012	Base Sustentação Esquerda Elevador BC-30
19	2	54.559.097	Base com Rolamento Elevador Conjunto
20	2	2914937	Paraf. Sextavado M12 x 65mm 8.8 ZN DIN 933
21	4	2900405	Anel de Retenção E-30 x 1,5mm NBR 10096-88
22	1	54.509.097	Volante Polia Diam. 445mm Conjunto
23	1	30.169.096	Arruela 50 x 13 x 8
24	1	2900614	Arruela Ø10,5 x Ø21 x 2mm
25	1	2914921	Parafuso Sextavado M10 x 40mm DIN933 5.8 Zincado
26	2	35.767.096	Chaveta 5/16" X 32MM
27	1	30.033.096	Chaveta 1/4" X 45MM

00 Revisão



LUMA Implementos Agrícolas
SWCAD
 Proibido Alteração Manual

Revisão	Item	Data	Elaborado	CLP	Item Novo	Modificação					
00		20/12/19	Edmilson		Item Novo						
ESTE DESENHO E AS INFORMAÇÕES NELE CONTIDAS SÓ PODEM SER TRANSMITIDAS A TERCEIROS SOB NOSSA AUTORIZAÇÃO.											
DESENHADO POR:	Edmilson	DATA:	10/09/015	APROVADO POR:	Erno	DATA:	10/09/15	PESO LIQ.:	85.08 Kg	CÓDIGO DO MATERIAL:	
MATERIAL:	Vide Desenho										
NOME:	Elevador de Grãos Basico Conjunto										
	CÓDIGO: BC33059										

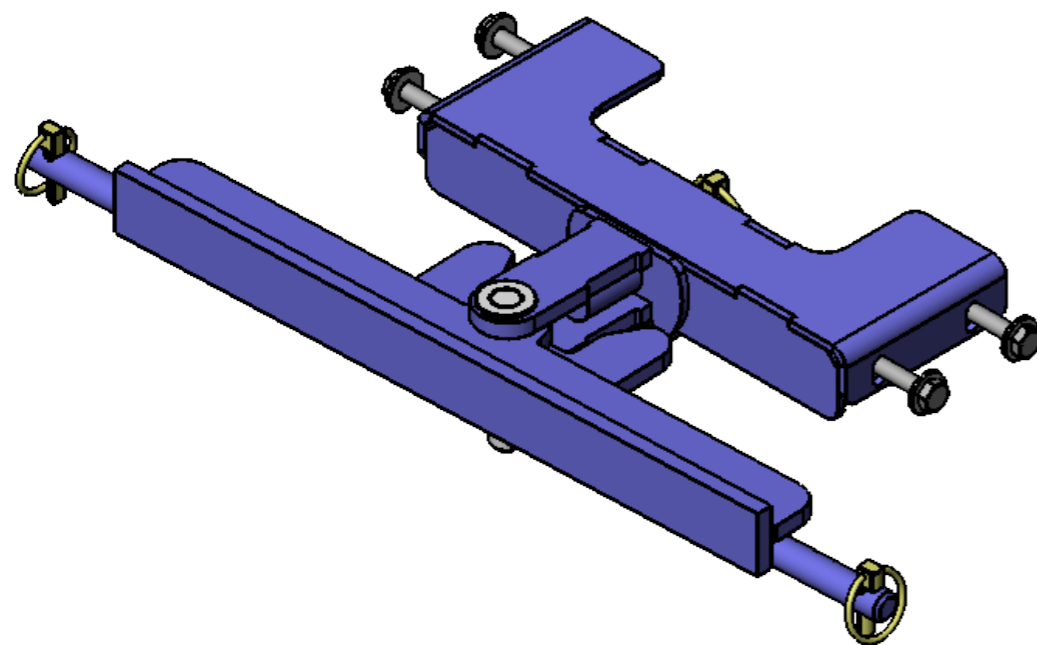
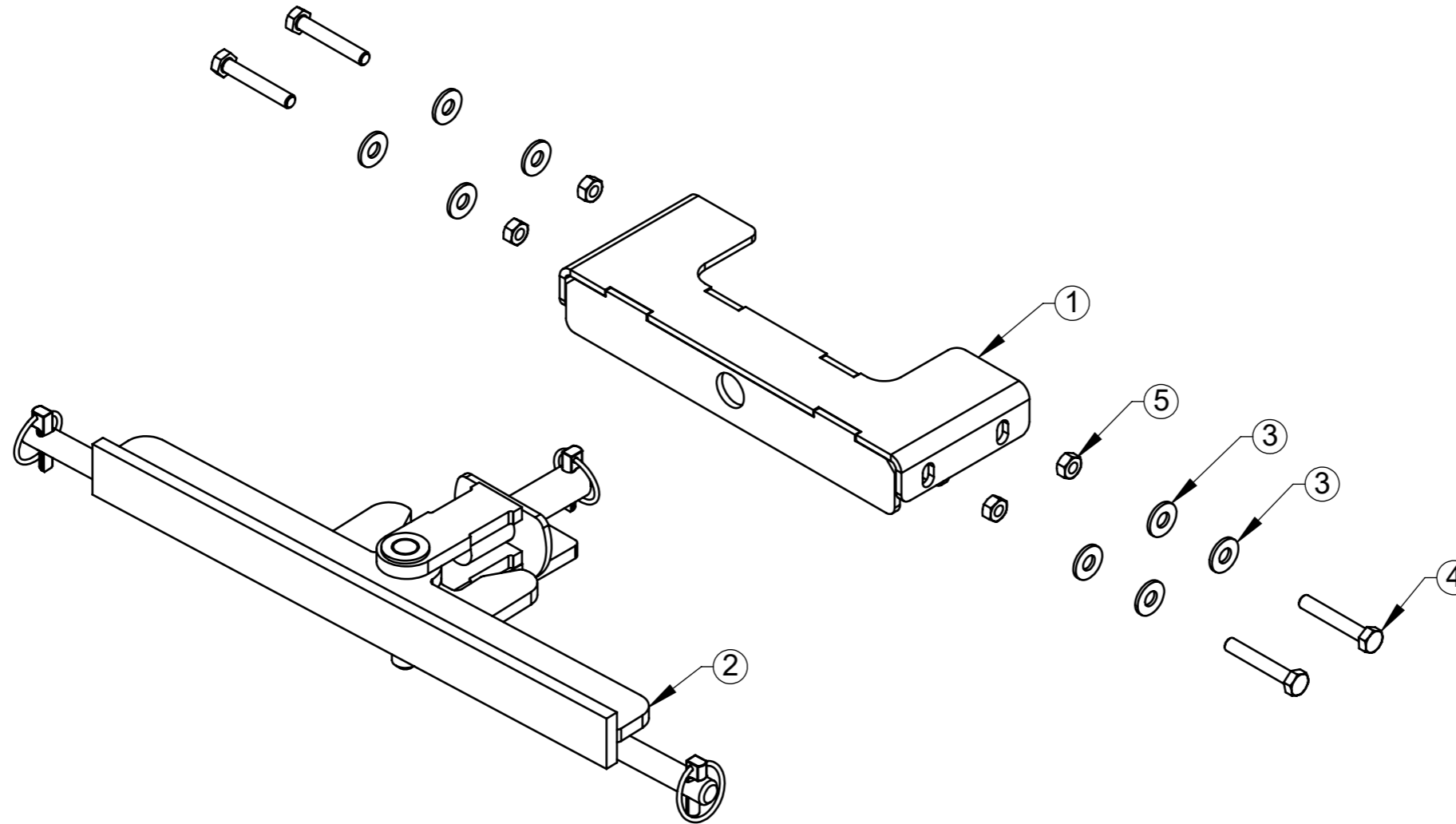
TOLERÂNCIA NÃO ESPECIFICADA VIDE ET(s) - 005



ITEM	QTDE.	Código	Nome
1	1	BC33063	Base para Engate BC30 Conjunto
2	1	54.589.097	Estabilizador Universal Conjunto
3	8	2900616	Arruela Lisa Ø1/2" Zincada
4	4	2914939	Paraf. Sext. M12 x 75 DIN933 - 5.8 Zn
5	4	2915409	Porca Sextavada M12 DIN934 G8 Zincada

00							
Revisão							
00	13/08/21	Edmilson	Item Novo				
Revisão	Data	Elaborado	CLP	Modificação			
				ESTE DESENHO E AS INFORMAÇÕES NELE CONTIDAS SÓ PODEM SER TRANSMITIDAS A TERCEIROS SOB NOSSA AUTORIZAÇÃO.			
DESENHADO POR:		DATA:	APROVADO POR:		DATA:	PESO LÍQ.:	
Edmilson		13/08/21	Erno			17.8 Kg	
MATERIAL:		Vide Desenho				CÓDIGO DO MATERIAL:	
NOME:		Base para Engate BC30 Montado				CÓDIGO: BC33064	

LUMA Implementos Agrícolas
SWCAD
 Proibido Alteração Manual

TOLERÂNCIA NÃO ESPECIFICADA VIDE ET(s) - 005

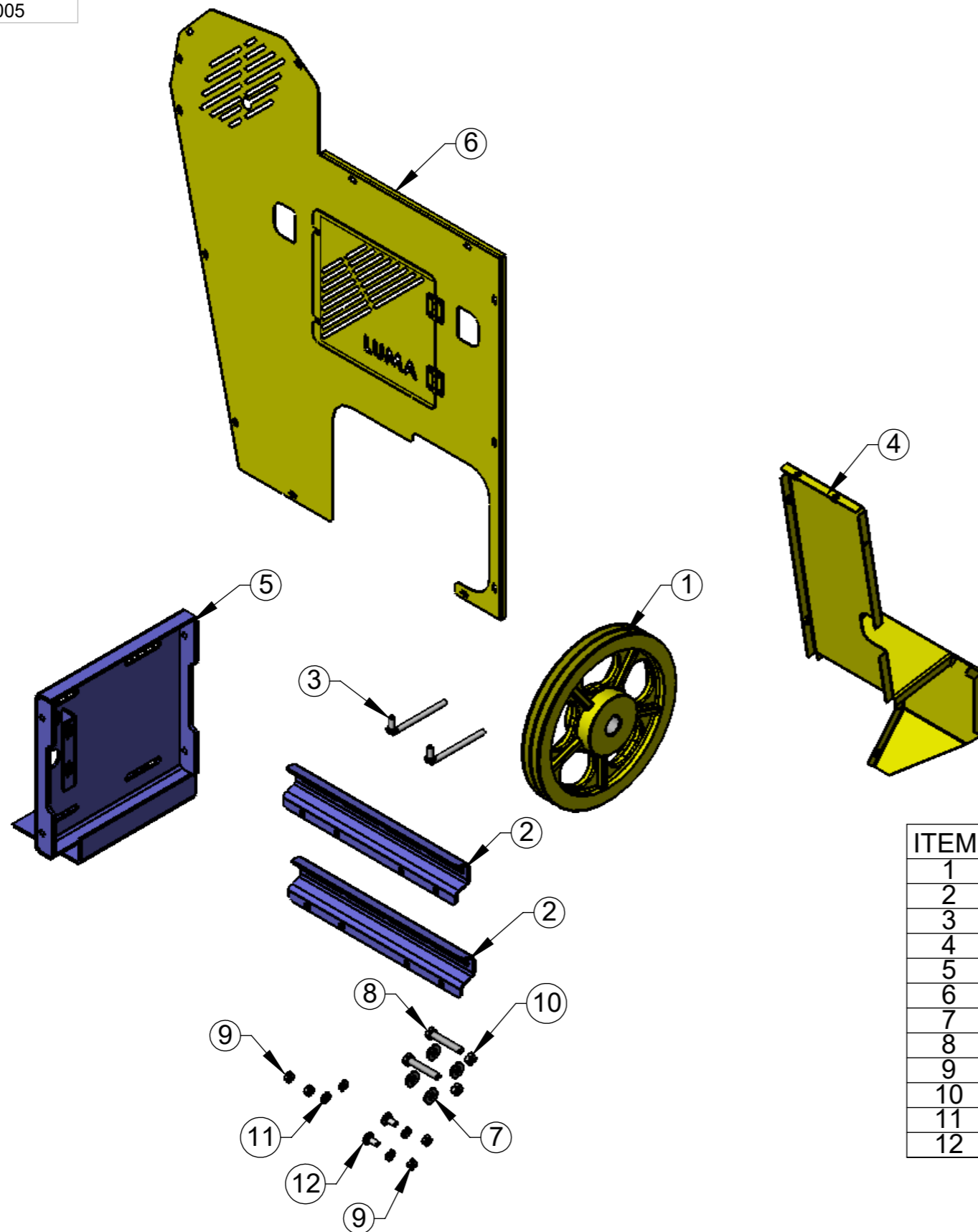

ITEM	QTDE.	Código	Nome
1	1	04.013.095	Polia Diam. 360MM 02 Canais "B" p/ Motor Elétrico
2	2	34.803.096	Trilho do Motor BC-30
3	2	51.327.097	Varão da Base Cj
4	1	59.026.097	Protetor Superior Conjunto
5	1	59.028.097	Base Motor Elétrico BC30 Conjunto
6	1	59.029.097	Capa Protetora Motor Elétrico BC30 Conjunto
7	4	2900616	Arruela Lisa Ø1/2" Zincada
8	2	2914939	Paraf. Sext. M12 x 75 DIN933 - 5.8 Zn
9	4	2915407	Porca Sextavada M10 8.8 ZN DIN24032-92
10	2	2915409	Porca Sextavada M12 DIN934 G8 Zincada
11	4	2900614	Arruela Ø10,5 x Ø21 x 2mm
12	2	2914806	Parafuso Francês M10 x 25mm 8.8 ZN NBR 11208-90

00
Revisão



LUMA Implementos Agrícolas

SWCAD

Proibido
Alteração
Manual

00	02/10/21	Edmilson	Item Novo
Revisão	Data	Elaborado	Modificação
DESENHADO POR: Edmilson	DATA: 02/10/21	APROVADO POR: Erno	DATA: 02/10/21
MATERIAL: Vide Desenho			PESO LÍQ.: 41.4 Kg
NOME: Kit para BC-30 Eletrica Conjunto			CÓDIGO DO MATERIAL: BC33065



ESTE DESENHO E AS INFORMAÇÕES NELE CONTIDAS SÓ PODEM SER TRANSMITIDAS A TERCEIROS SOB NOSSA AUTORIZAÇÃO.

TOLERÂNCIA NÃO ESPECIFICADA VIDE ET(s) - 005

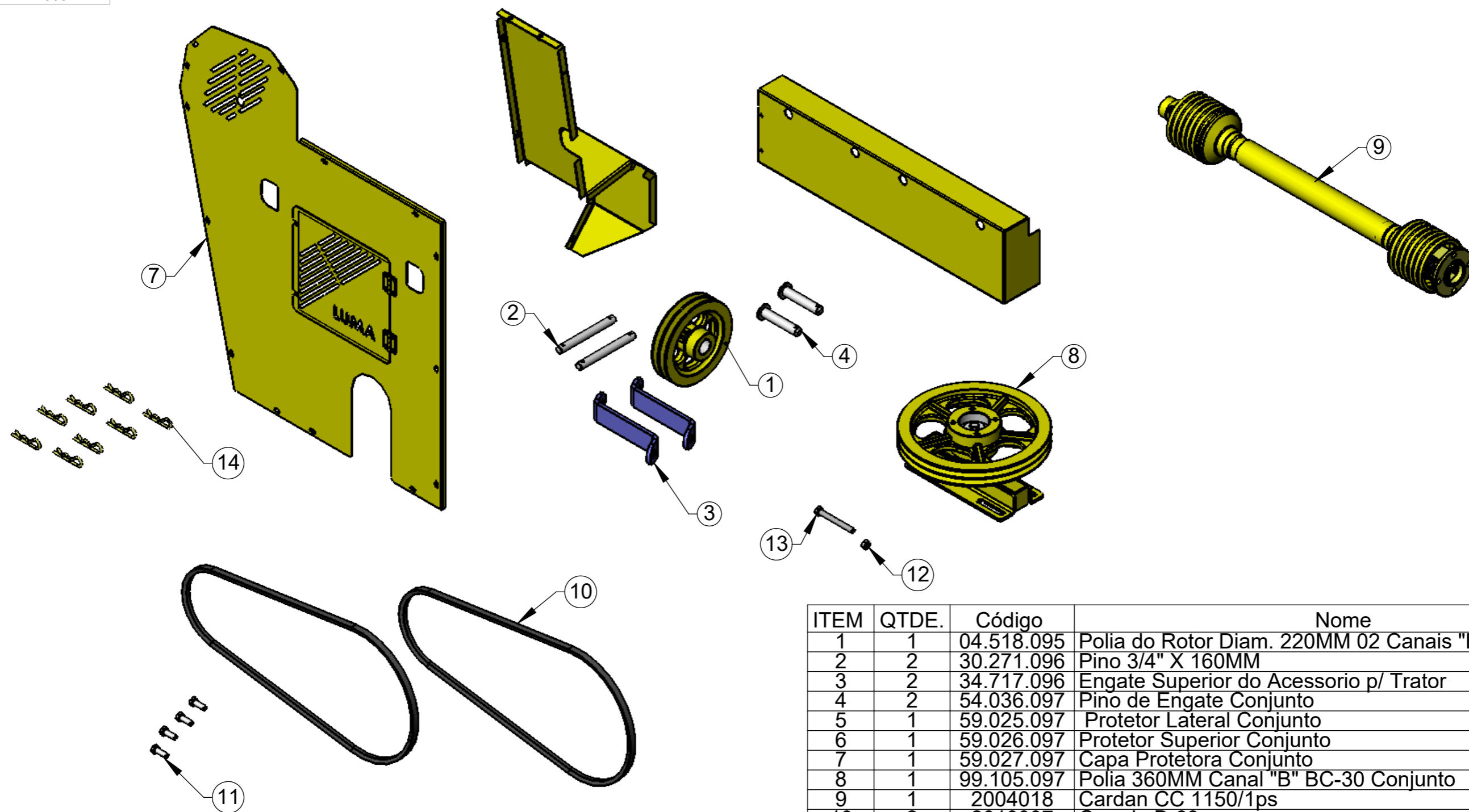

ITEM	QTDE.	Código	Nome
1	1	04.518.095	Polia do Rotor Diam. 220MM 02 Canais "B"
2	2	30.271.096	Pino 3/4" X 160MM
3	2	34.717.096	Engate Superior do Acessorio p/ Trator
4	2	54.036.097	Pino de Engate Conjunto
5	1	59.025.097	Protetor Lateral Conjunto
6	1	59.026.097	Protetor Superior Conjunto
7	1	59.027.097	Capa Protetora Conjunto
8	1	99.105.097	Polia 360MM Canal "B" BC-30 Conjunto
9	1	2004018	Cardan CC 1150/1ps
10	2	2010007	Correia B-68
11	4	2914933	Parafuso Sextavado M12 x 35 DIN933 8.8 Zincado
12	1	2915409	Porca Sextavada M12 DIN934 G8 Zincada
13	1	2914941	Parafuso Sextavado M12 x 110 8.8 Zincado
14	8	6801038	Trava 5 x 90 12 a 18mm

00
Revisão



LUMA Implementos Agrícolas

SWCAD

Proibido
Alteração
Manual

00	02/10/21	Edmilson	Item Novo
Revisão	Data	Elaborado	Modificação
ESTE DESENHO E AS INFORMAÇÕES NELE CONTIDAS SÓ PODEM SER TRANSMITIDAS A TERCEIROS SOB NOSSA AUTORIZAÇÃO.			
DESENHADO POR:	DATA:	APROVADO POR:	DATA:
Edmilson	02/10/21	Erno	02/10/21
PESO LÍQ.: 62.3 Kg			CÓDIGO DO MATERIAL:
Vide Desenho			CÓDIGO: BC33066
MATERIAL: Vide Desenho			
NOME: Kit para BC-30 Trator Conjunto			

TOLERÂNCIA NÃO ESPECIFICADA VIDE ET(s) - 005

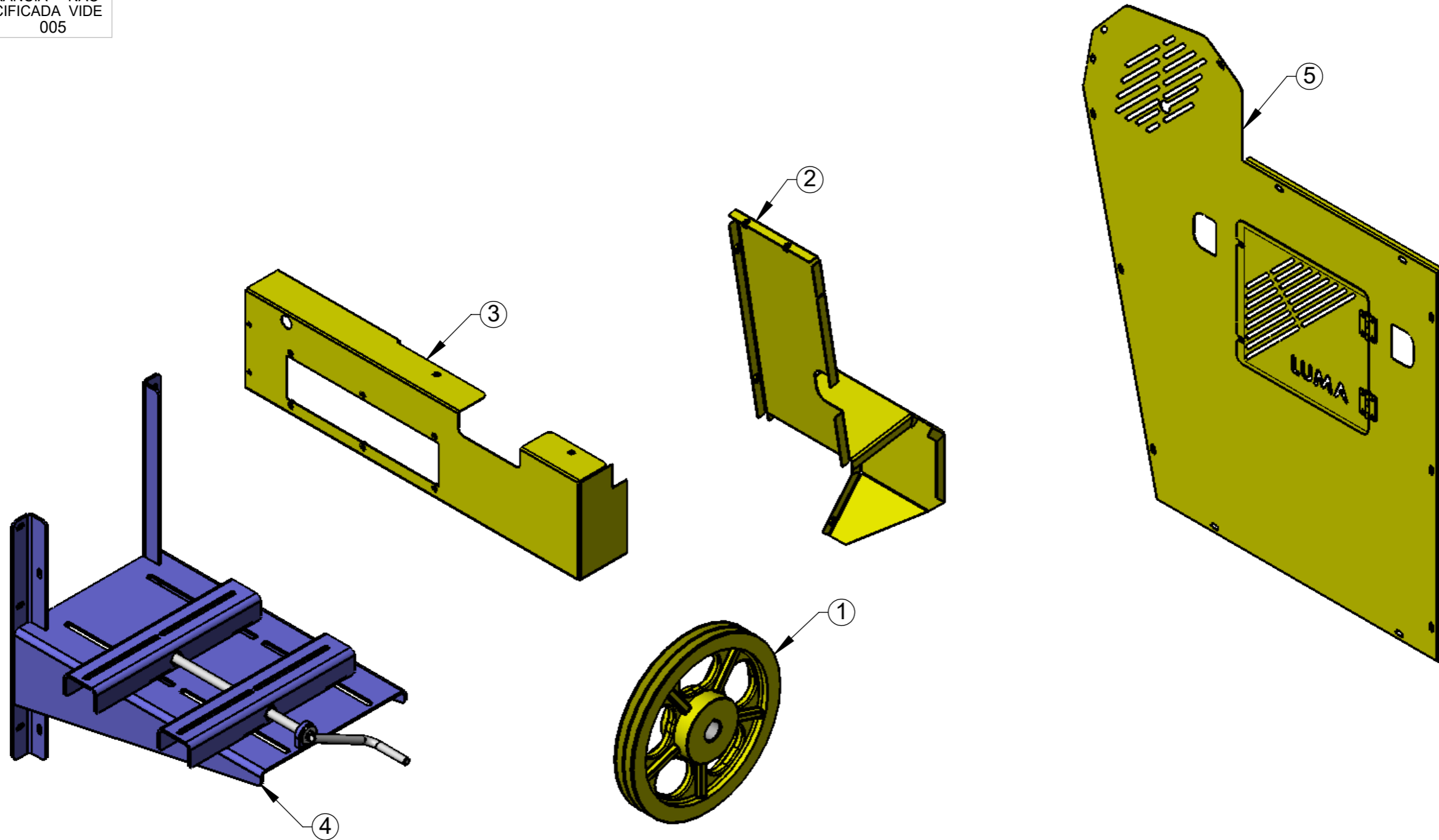

ITEM	QTDE.	Código	Nome
1	1	04.013.095	Polia Diam. 360MM 02 Canais "B" p/ Motor Eletrico
2	1	59.026.097	Protetor Superior Conjunto
3	1	59.377.097	Protetor Lateral BC30 Diesel Conjunto
4	1	59.380.097	Base BC-30 para Motor Diesel/Gasolina Completo
5	1	59.381.097	Capa Protetora Motor Diesel BC30 Conjunto

**00
Revisão**



LUMA Implementos Agrícolas

SWCAD

Proibido
Alteração
Manual

00	02/10/21	Edmilson	Item Novo
Revisão	Data	Elaborado	Modificação
DESENHADO POR: Edmilson	DATA: 02/10/21	APROVADO POR: Erno	DATA: 02/10/21
PESO LÍQ.: 51.7 Kg			CÓDIGO DO MATERIAL:
Vide Desenho			CÓDIGO: BC33067
Kit para BC-30 Base Diesel Conjunto			

ESTE DESENHO E AS INFORMAÇÕES NELE CONTIDAS SÓ PODEM SER TRANSMITIDAS A TERCEIROS SOB NOSSA AUTORIZAÇÃO.

TOLERÂNCIA NÃO ESPECIFICADA VIDE ET(s) - 006

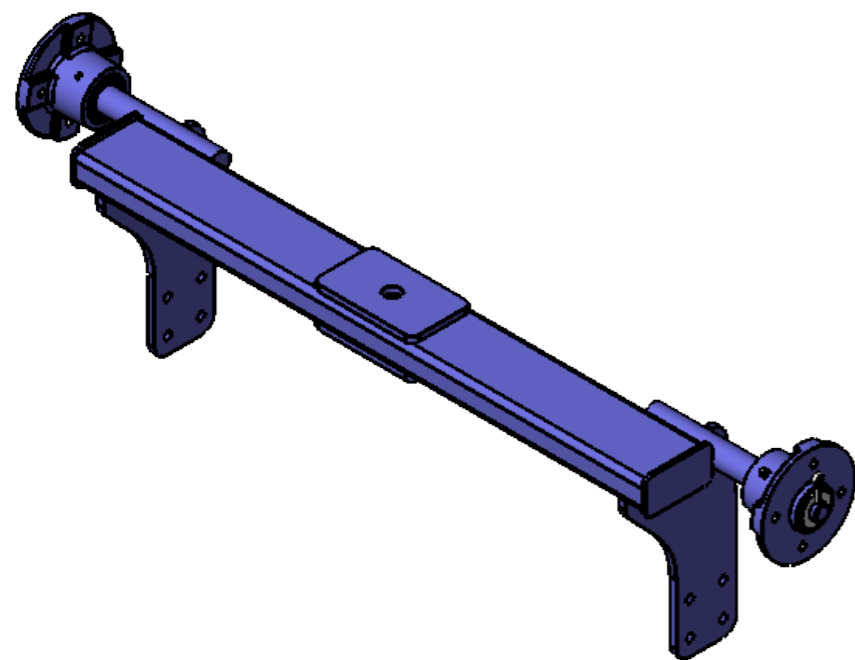
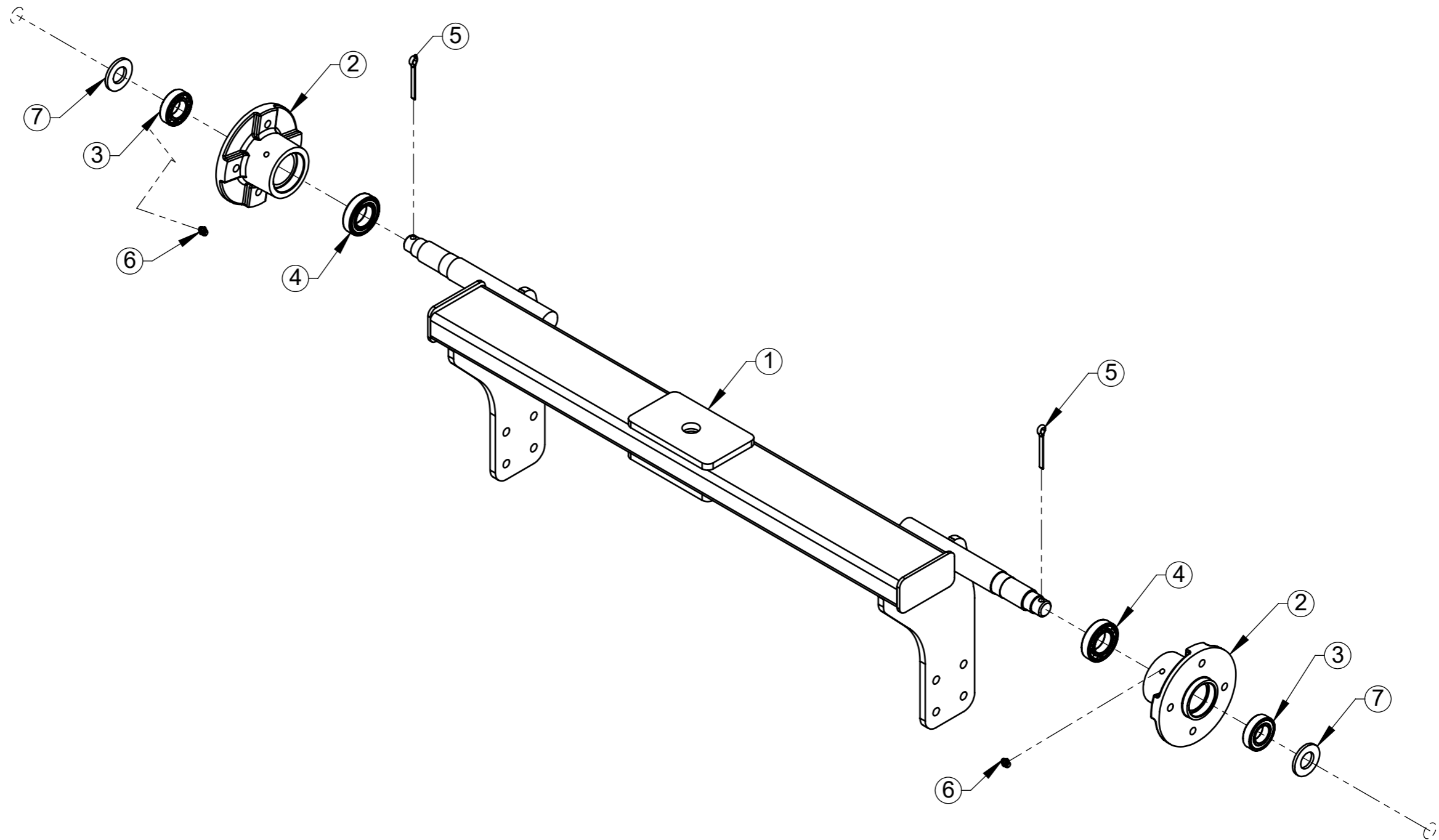

ITEM	QTDE.	Código	Nome
1	1	BC33070	Suporte da Roda Frontal Conjunto
2	2	04.409.095	Cubo da Roda
3	2	02.014.014	Rolamento Rígido de Esfera 6005 Z
4	2	02.014.015	Rolamento Rígido de Esfera 6006 Z
5	2	2911705	Contra - Pino 5 x 50 CONFORME NBR 6378 - 74
6	2	2902504	Graxeira Reta M8 x 1 DIN 71412
7	2	2900609	Arruela Lisa 7/8" ANSI B 27.2

00
Revisão



LUMA Implementos Agrícolas

SWCAD

Proibido
Alteração
Manual

00	11/05/23	Edmilson	Item Novo
Revisão	Data	Elaborado	Modificação
DESENHADO POR: Edmilson		DATA: 11/05/23	APROVADO POR: Erno
		DATA: 11/05/23	PESO LÍQ.: 21.56 Kg



ESTE DESENHO E AS INFORMAÇÕES NELE CONTIDAS SÓ PODEM SER TRANSMITIDAS A TERCEIROS SOB NOSSA AUTORIZAÇÃO.

MATERIAL:

Vide Desenho

NOME:

Suporte da Roda Dianteira com Cubo Conjunto

CÓDIGO DO MATERIAL:

CÓDIGO:

BC33068

TOLERÂNCIA NÃO ESPECIFICADA VIDE ET(s) - 005

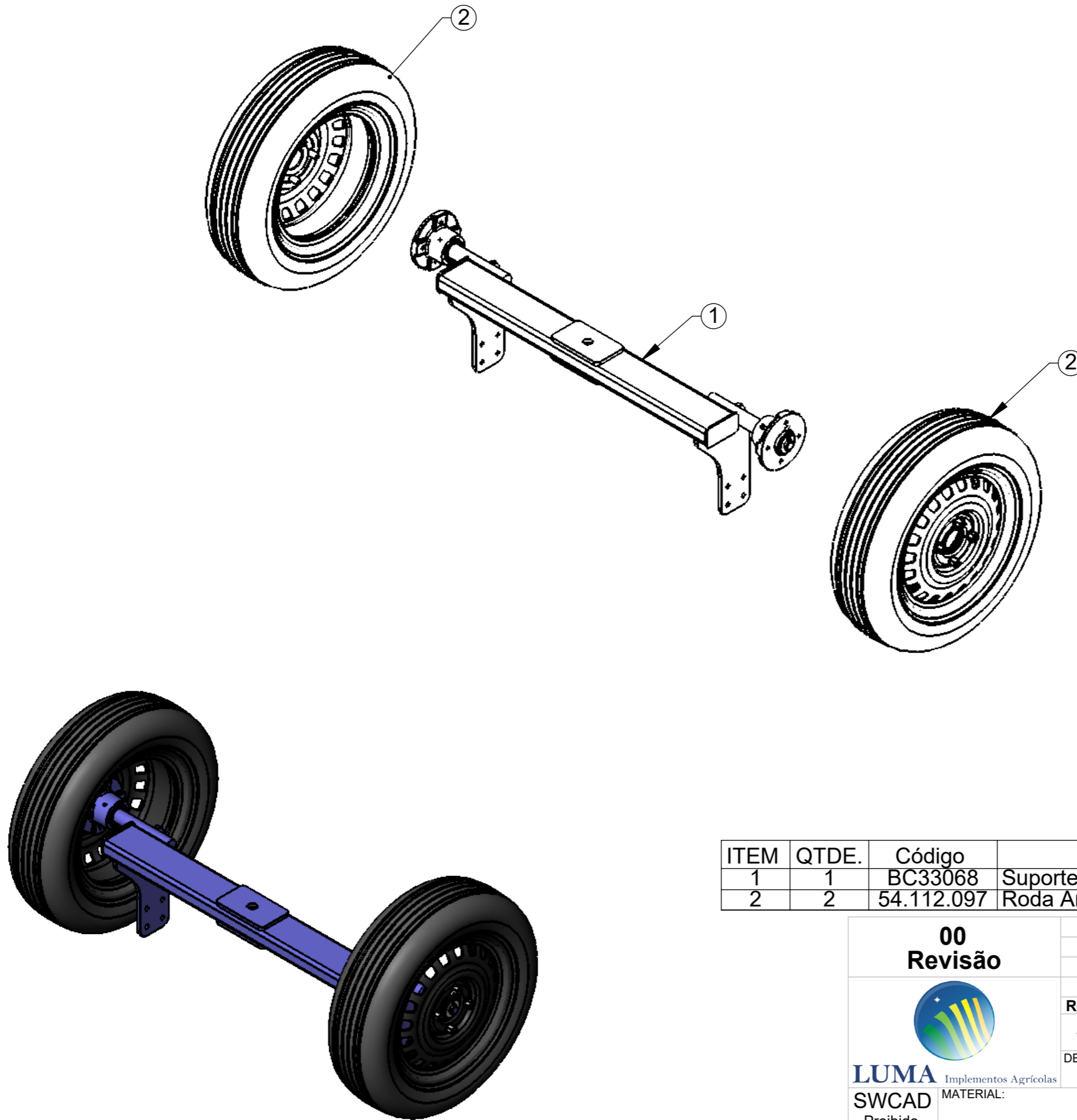

ITEM	QTDE.	Código	Nome
1	1	BC33068	Suporte da Roda Dianteira com Cubo Conjunto
2	2	54.112.097	Roda Aro 13 quatro Furos e Parafusos M12x1,5 Completa

00
Revisão



LUMA Implementos Agrícolas

SWCAD

Proibido
Alteração
Manual

00	11/05/23	Edmilson	Item Novo
Revisão	Data	Elaborado	Modificação
DESENHADO POR: Edmilson		DATA: 11/05/23	APROVADO POR: Erno
		DATA: 11/05/23	PESO LÍQ.: 46.69 Kg



ESTE DESENHO E AS INFORMAÇÕES NELE CONTIDAS SÓ PODEM SER TRANSMITIDAS A TERCEIROS SOB NOSSA AUTORIZAÇÃO.

Vide Desenho

Eixo Completo BC-30 Dianteiro Conjunto

CÓDIGO DO MATERIAL:

CÓDIGO: BC33069

TOLERÂNCIA NÃO ESPECIFICADA VIDE ET(s) - 005

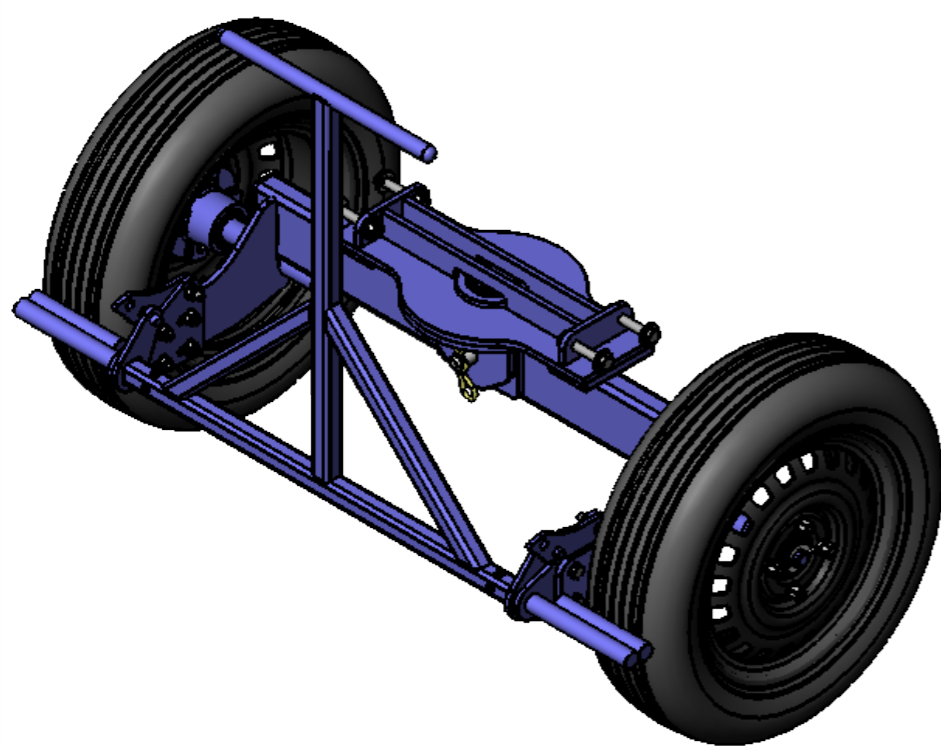
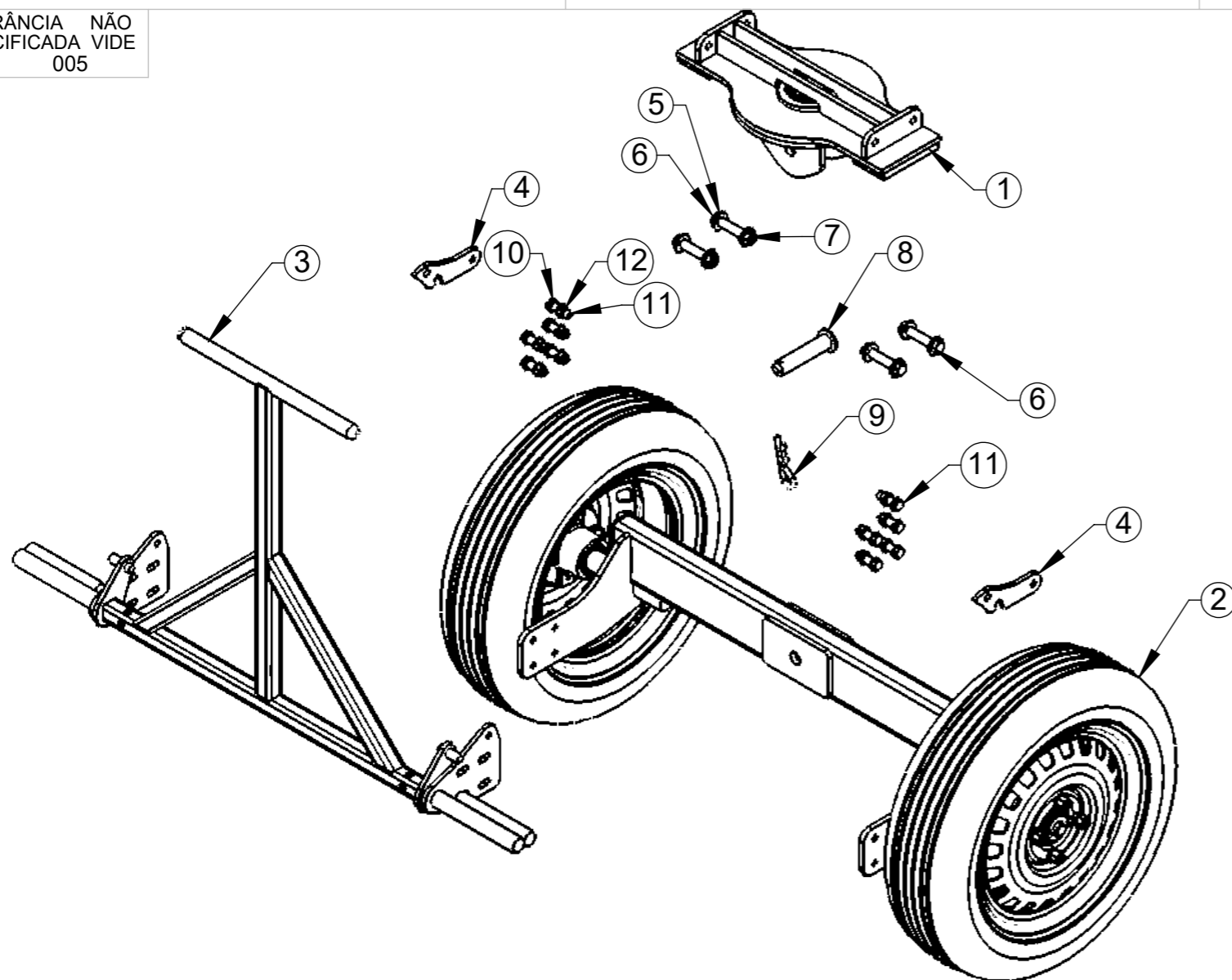

ITEM	QTDE.	Código	Nome
1	1	BC33071	Engate da Rodado Frontal BC-30 Conjunto
2	1	BC33069	Eixo Completo BC-30 Dianteiro Conjunto
3	1	BC33073	Alça de Transporte BC-30 Conjunto
4	2	BC30030	Trava BC30
5	8	2900616	Arruela Lisa Ø1/2" Zincada
6	4	2914939	Paraf. Sext. M12 x 75 DIN933 - 5.8 Zn
7	4	2915409	Porca Sextavada M12 DIN934 G8 Zincada
8	1	54.036.097	Pino de Engate Conjunto
9	1	6801038	Trava 5 x 90 12 a 18mm
10	20	2900614	Arruela Ø10,5 x Ø21 x 2mm
11	10	2914921	Parafuso Sextavado M10 x 40mm DIN933 5.8 Zincado
12	10	2915408	Porca Sextavada AutoFr. M10 Classe 8 ZN ISO 10511-97

00
Revisão



LUMA Implementos Agrícolas

SWCAD

Proibido
Alteração
Manual

Revisão	Item	Data	Elaborado	CLP	Item Novo	Modificação
00		11/05/23	Edmilson			



ESTE DESENHO E AS INFORMAÇÕES NELE CONTIDAS SÓ PODEM SER TRANSMITIDAS A TERCEIROS SOB NOSSA AUTORIZAÇÃO.

DESENHADO POR:	DATA:	APROVADO POR:	DATA:	PESO LÍQ.:
Edmilson	11/05/23	Erno	11/05/23	77.0 Kg

MATERIAL:

Vide Desenho

CÓDIGO DO MATERIAL:

NOME:

Rodado Frontal da BC-30 Montada

CÓDIGO:

BC33074