

Manual de Peças Batedeira de Cereais BC80



VERSÃO 2

03/2024

BC88000

BC88001

BC88002

BC88003

BC88004

BC88005

BC88006

BC88007

BC88008

TENDO DÚVIDAS NÃO ADIVINHE, PERGUNTE.

TOLERÂNCIA NÃO ESPECIFICADA VIDE ET(s) - 005

ITEM	QTDE.	Código	Nome
1	1	54.051.097	Peneira Removível Furo BC-80 10MM Conjunto
2	1	54.301.097	Peneira Removível BC-80 16MM Conjunto
3	1	54.303.097	Peneira Removível BC-80 4MM Conjunto
4	1	54.304.097	Peneira Removível BC-80 5MM Conjunto
5	1	54.305.097	Peneira Removível BC-80 6MM Conjunto
6	1	54.306.097	Peneira Removível BC-80 7MM Conjunto
7	1	54.307.097	Peneira com Furos 5MM BC 80 Conjunto
8	1	54.308.097	Peneira Limpeza Cereais 3MM BC-80 Conjunto
9	1	54.309.097	Peneira com Furos 7MM BC 80 Conjunto

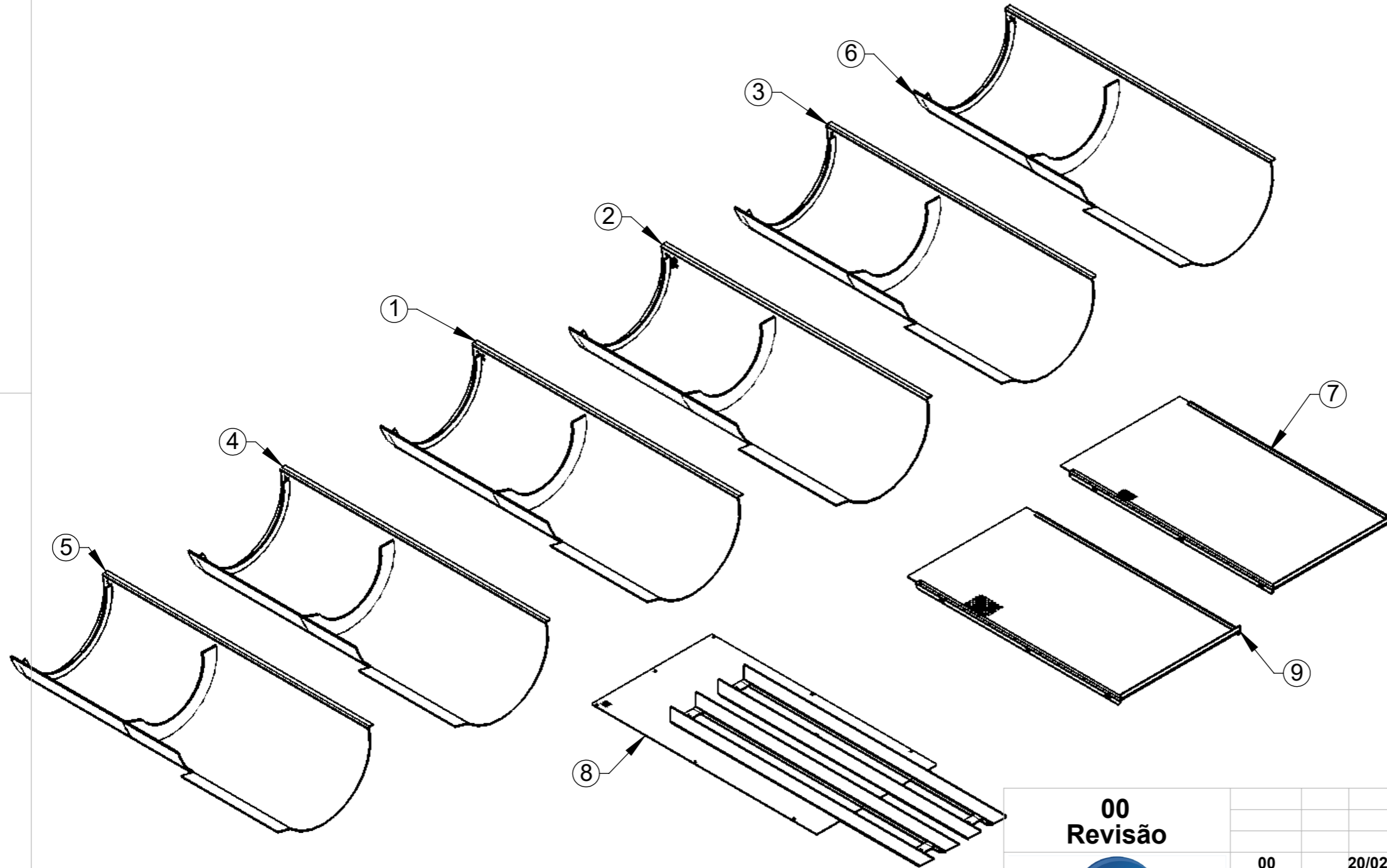

00 Revisão							
 LUMA Implementos Agrícolas		00	20/02/2024	Edmilson	CLP	Item Novo	
SWCAD Proibido Alteração Manual		DESENHADO POR: Edmilson	DATA: 20/02/2024	APROVADO POR:	DATA:	PESO LÍQ.: 66.4 Kg	CÓDIGO DO MATERIAL:
MATERIAL: NOME:		Vide Desenho Peneiras BC80 Especias				CÓDIGO: Peneiras Especias	

TOLERÂNCIA NÃO ESPECIFICADA VIDE ET(s) - 005

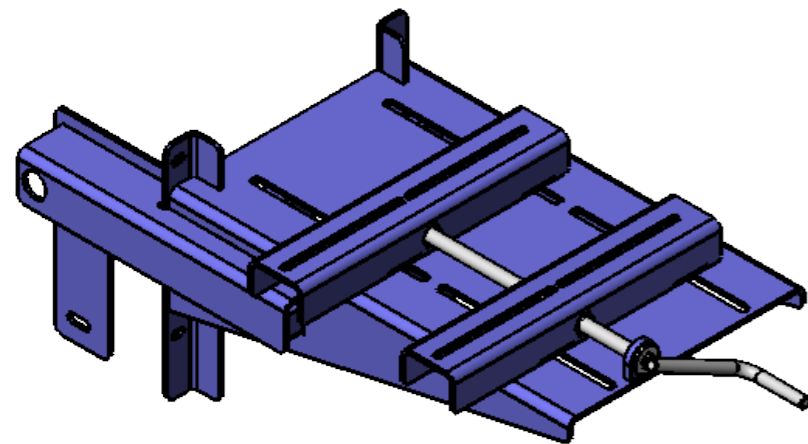
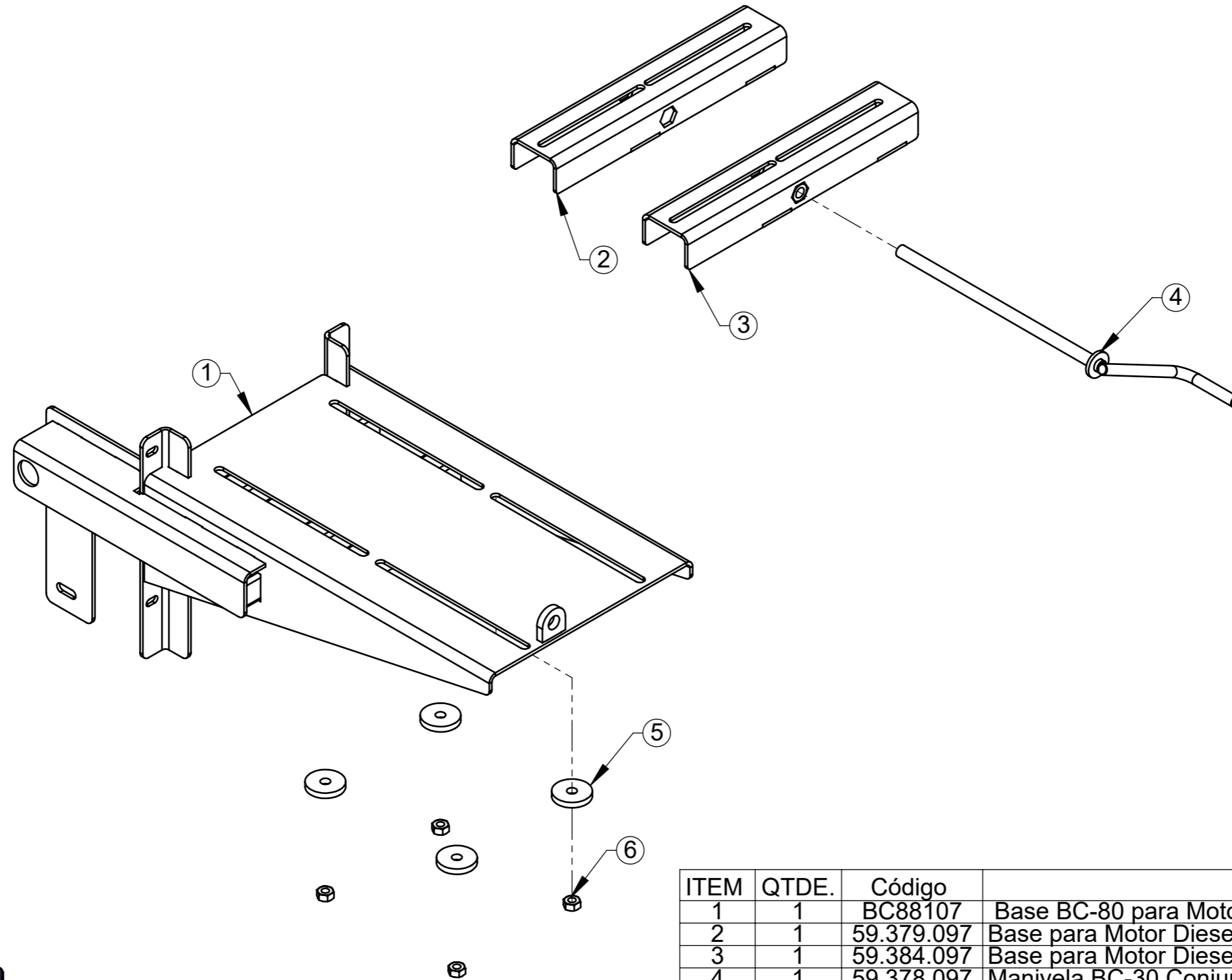

ITEM	QTDE.	Código	Nome
1	1	BC88107	Base BC-80 para Motor Diesel Conjunto
2	1	59.379.097	Base para Motor Diesel BC30 Conjunto
3	1	59.384.097	Base para Motor Diesel BC30 com Porca Conjunto
4	1	59.378.097	Manivela BC-30 Conjunto
5	4	30.169.096	Arruela 50 x 13 x 8
6	4	2915409	Porca Sextavada M12 DIN934 G8 Zincada

00
Revisão



LUMA Implementos Agrícolas

SWCAD

Proibido
Alteração
Manual

00	03/02/22	Edmilson	Item Novo
Revisão	Data	Elaborado	Modificação
DESENHADO POR: Edmilson		DATA: 03/02/22	APROVADO POR: Erno
		DATA: 03/02/22	PESO LÍQ.: 24.74 Kg



ESTE DESENHO E AS INFORMAÇÕES NELE CONTIDAS SÓ PODEM SER TRANSMITIDAS A TERCEIROS SOB NOSSA AUTORIZAÇÃO.

MATERIAL:

Vide Desenho

CÓDIGO DO MATERIAL:

NOME:

Base BC-80 para Motor Diesel/Gasolina Completo

CÓDIGO:

BC88108

TOLERÂNCIA NÃO ESPECIFICADA VIDE ET(s) - 005

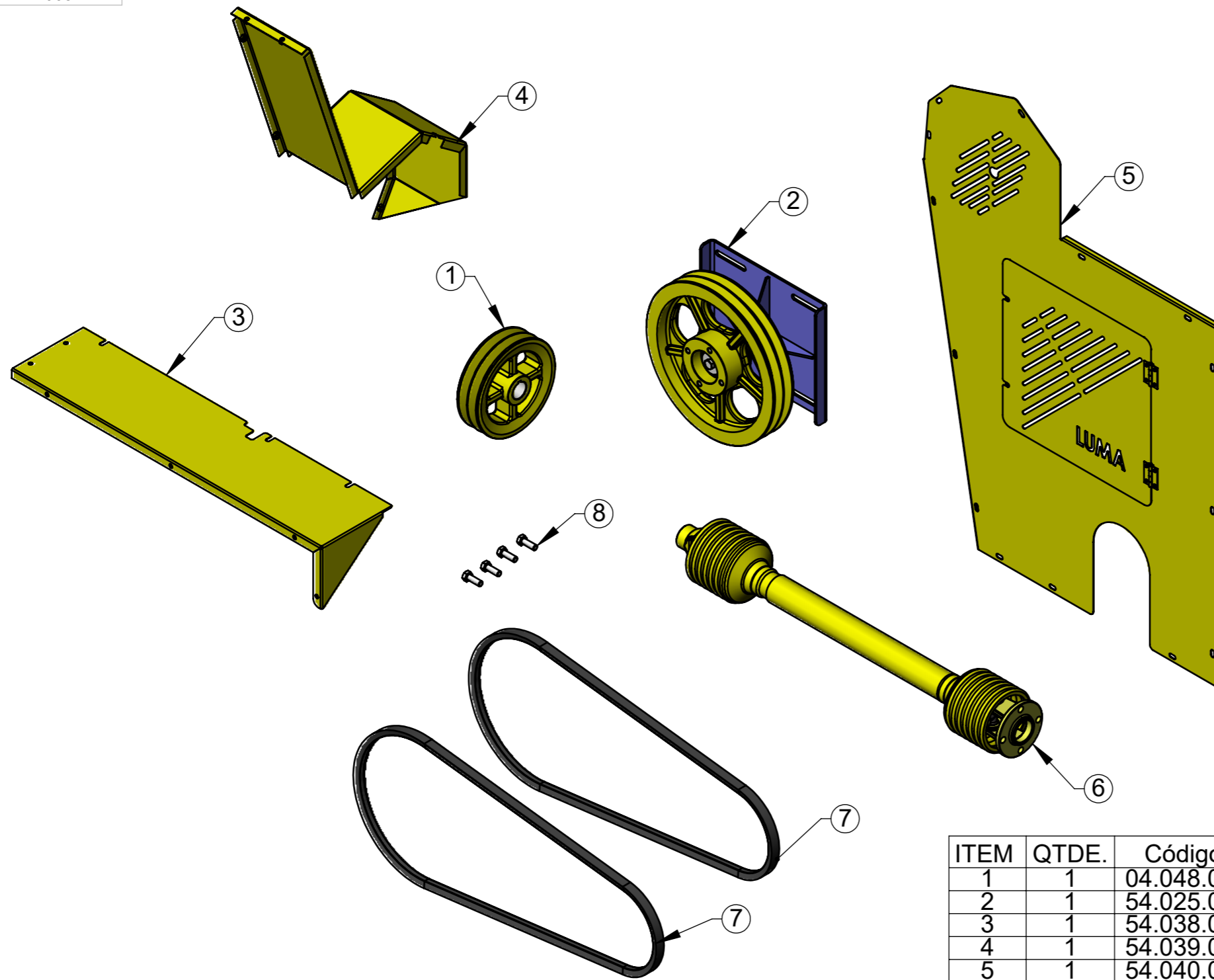

ITEM	QTDE.	Código	Nome
1	1	04.048.095	Polia 220MM 2 Canais "C"
2	1	54.025.097	Suporte de Regulagem do Acionamento Conjunto
3	1	54.038.097	Protetor Lateral Conjunto
4	1	54.039.097	Protetor Superior Conjunto
5	1	54.040.097	Capa Protetora Conjunto
6	1	2004017	Cardan CC 2054/6P
7	2	2010052	Correia C-78
8	4	2914933	Parafuso Sextavado M12 x 35 DIN933 8.8 Zincado

00
Revisão



LUMA Implementos Agrícolas

SWCAD

Proibido
Alteração
Manual

00	02/10/21	Edmilson	Item Novo
Revisão	Data	Elaborado	Modificação
DESENHADO POR: Edmilson		DATA: 02/10/21	APROVADO POR: Erno
		DATA: 02/10/21	PESO LÍQ.: 61.0 Kg



ESTE DESENHO E AS INFORMAÇÕES NELE CONTIDAS SÓ PODEM SER TRANSMITIDAS A TERCEIROS SOB NOSSA AUTORIZAÇÃO.

MATERIAL:

NOME:

Vide Desenho

Kit para BC-80 Trator Conjunto

CÓDIGO DO MATERIAL:

CÓDIGO:

BC88105

TOLERÂNCIA NÃO ESPECIFICADA VIDE ET(s) - 005

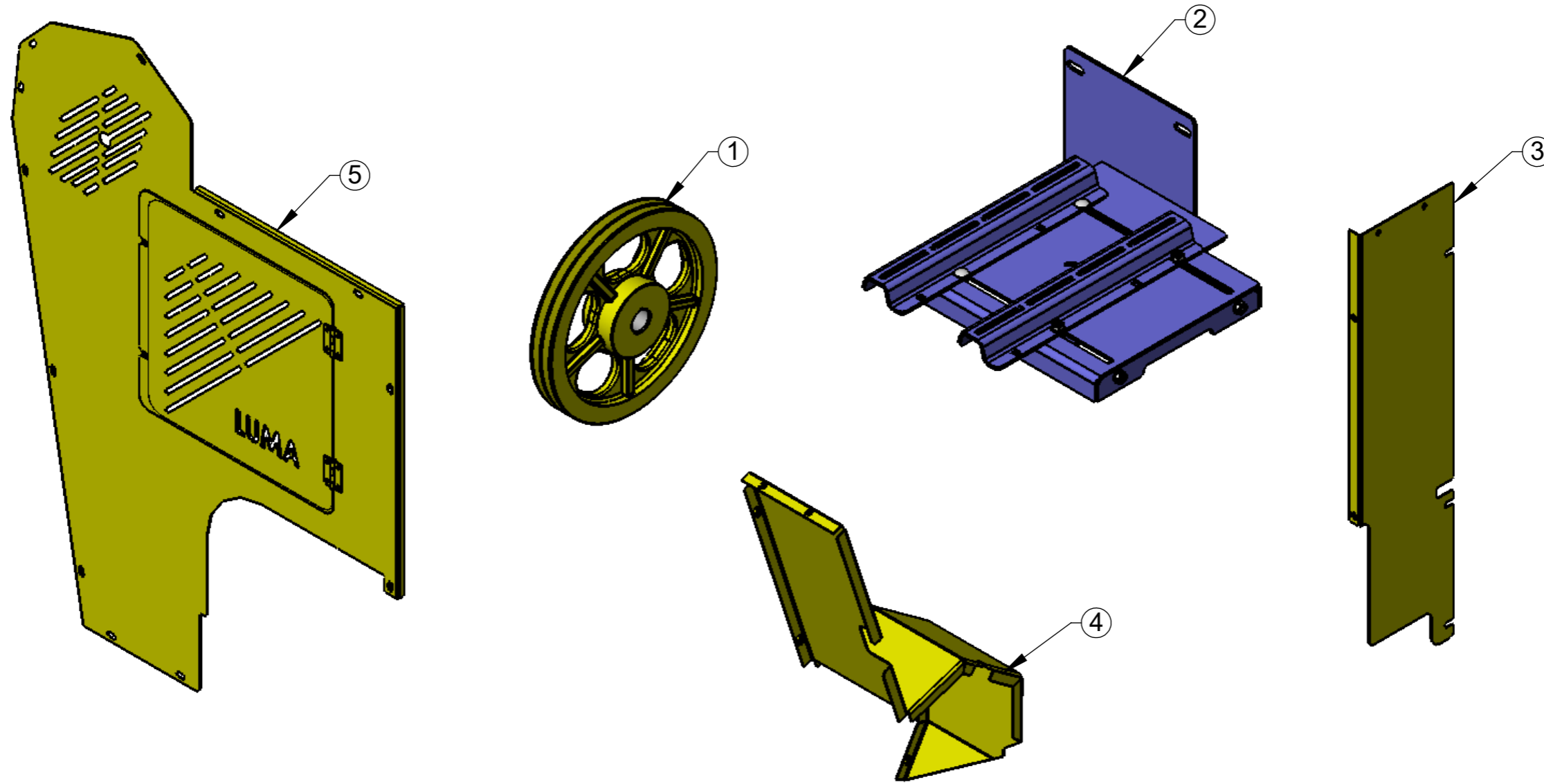

ITEM	QTDE.	Código	Nome
1	1	04.013.095	Polia Diam. 360MM 02 Canais "B" p/ Motor Eletrico
2	1	54.580.097	Base para Motor Eletrico BC-80 Completo
3	1	54.581.097	Protetor Lateral Eletrica BC80 Conjunto
4	1	54.582.097	Protetor Superior Eletrica BC80 Conjunto
5	1	54.583.097	Capa Protetora Eletrica BC80 Conjunto

00
Revisão



LUMA Implementos Agrícolas

SWCAD

Proibido
Alteração
Manual

00	02/10/21	Edmilson	Item Novo
Revisão	Data	Elaborado	Modificação
DESENHADO POR: Edmilson	DATA: 02/10/21	APROVADO POR: Erno	DATA: 02/10/21
PESO LÍQ.: 47.2 Kg			CÓDIGO DO MATERIAL:
Vide Desenho			CÓDIGO: BC88104
Kit para BC-80 Eletrica Conjunto			

ESTE DESENHO E AS INFORMAÇÕES NELE CONTIDAS SÓ PODEM SER TRANSMITIDAS A TERCEIROS SOB NOSSA AUTORIZAÇÃO.

TOLERÂNCIA NÃO ESPECIFICADA VIDE ET(s) - 005

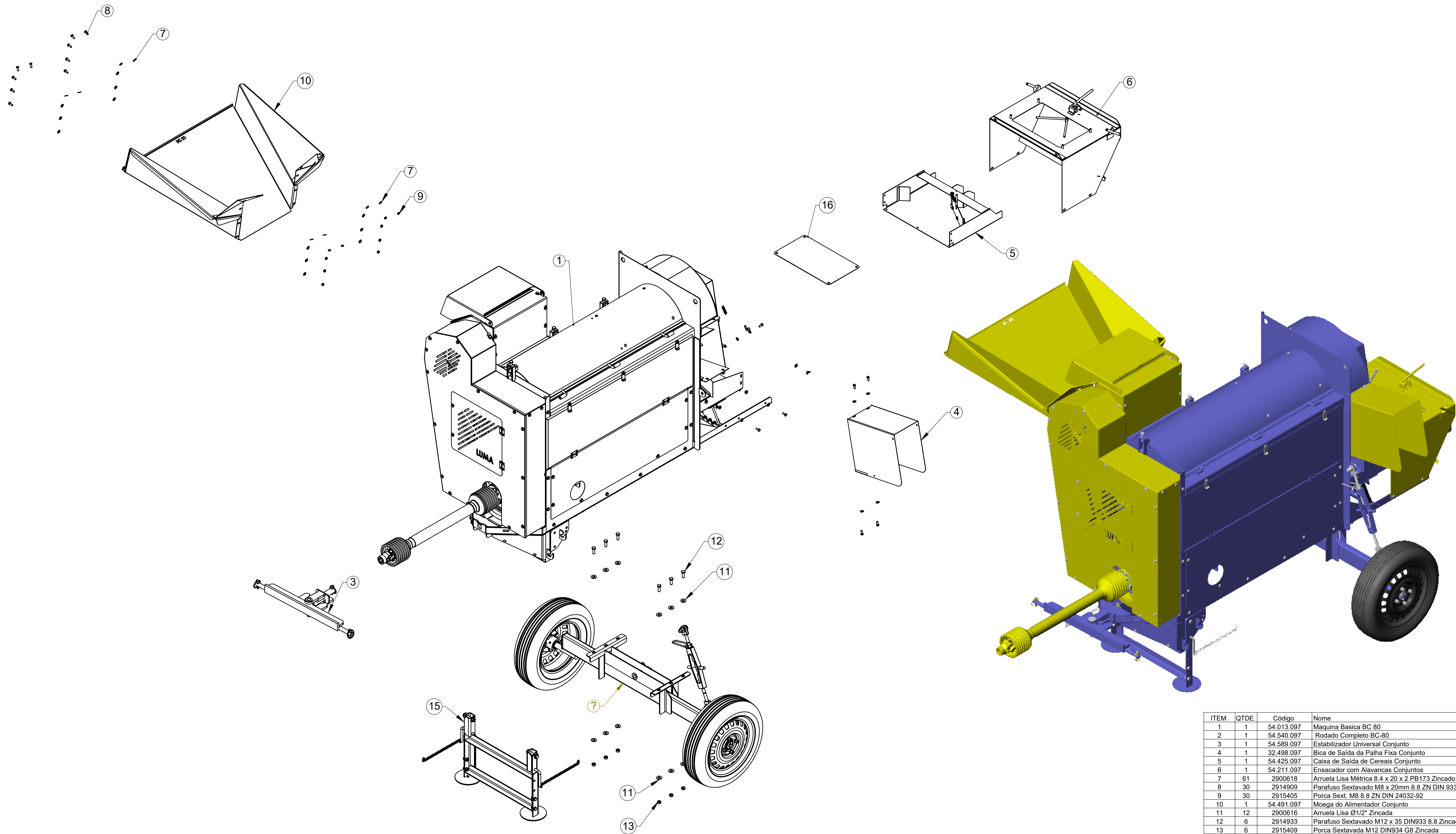

ITEM	QTDE.	Código	Nome
1	1	54.013.097	Maquina Basica BC 80
2	1	54.540.097	Rodado Completo BC-80
3	1	54.589.097	Estabilizador Universal Conjunto
4	1	32.498.097	Bica de Saída da Palha Fixa Conjunto
5	1	54.425.097	Caixa de Saída de Cereais Conjunto
6	1	54.211.097	Ensaçador com Alavancas Conjuntos
7	61	2900618	Arruela Lisa Métrica 8.4 x 20 x 2 PB173 Zincado
8	30	2914909	Parafuso Sextavado M8 x 20mm 8.8 ZN DIN 933
9	30	2915405	Porca Sext. M8 8.8 ZN DIN 24032-92
10	1	54.491.097	Moega do Alimentador Conjunto
11	12	2900616	Arruela Lisa Ø1/2" Zincada
12	6	2914933	Parafuso Sextavado M12 x 35 DIN933 8.8 Zincado
13	6	2915409	Porca Sextavada M12 DIN934 G8 Zincada
14	1	2021001	Porca Borboleta M6 Zamak ZN
15	1	54.570.097	Suporte com Pé de Apoio BC80 Completo
16	1	35.770.096	Tampa de Limpeza
17	4	2915603	Porca Borboleta M10 Zamak
18	1	02.030.002	Mola 1.6 x 12 x 72 BC80
19	1	54.016.097	Caixa de Sucção de Detritos com Complemento Conjunto

00
Revisão

00	02/01/15	Edmilson	Item NOVO
Revisão	Item	Elaborado	Modificação

ESTE DESENHO E AS INFORMAÇÕES NELE CONTIDAS SÓ PODEM SER TRANSMITIDAS A TERCEIROS SOB NOSSA AUTORIZAÇÃO.

DESENHADO POR:	DATA:	APROVADO POR:	DATA:	PESO LÍQ.:
Edmilson	02/01/15	Ermo	02/01/15	539.93 Kg

LUMA Implementos Agrícolas
SWCAD Proibido Alteração Manual
 Nome: Batedeira de Cereal BC-80 Universal
 Código do Material: BC88000

TOLERÂNCIA NÃO ESPECIFICADA VIDE ET(s) - 005

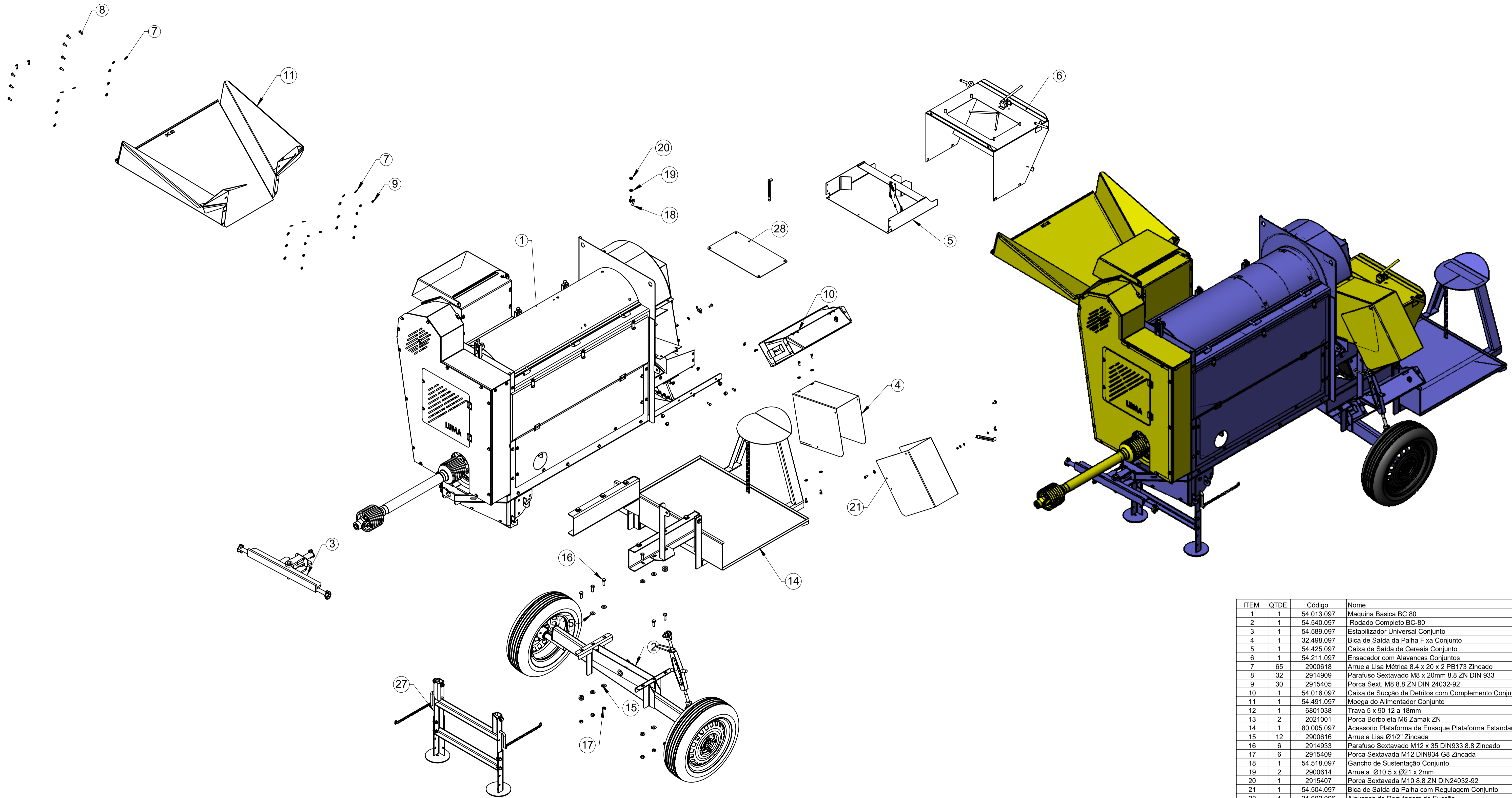

ITEM	QTDE.	Código	Nome
1	1	54.013.097	Maquina Basica BC 80
2	1	54.540.097	Rodado Completo BC-80
3	1	54.589.097	Estabilizador Universal Conjunto
4	1	32.498.097	Bica de Saída da Palha Fixa Conjunto
5	1	54.425.097	Caixa de Saída de Cereais Conjunto
6	1	54.211.097	Ensaçador com Alavancas Conjuntos
7	65	2900618	Arruela Lisa Métrica 8.4 x 20 x 2 PB173 Zincado
8	32	2914909	Parafuso Sextavado M8 x 20mm 8.8 ZN DIN 933
9	30	2915405	Porca Sext. M8 8.8 ZN DIN 24032-92
10	1	54.016.097	Caixa de Sucção de Detritos com Complemento Conjunto
11	1	54.491.097	Moega do Alimentador Conjunto
12	1	6801038	Trava 5 x 90 12 a 18mm
13	2	2021001	Porca Borboleta M6 Zamak ZN
14	1	80.005.097	Accessorio Plataforma de Ensaque Plataforma Estandard
15	12	2900616	Arruela Lisa Ø1/2" Zincada
16	6	2914933	Parafuso Sextavado M12 x 35 DIN933 8.8 Zincado
17	6	2915409	Porca Sextavada M12 DIN934 G8 Zincada
18	1	54.518.097	Gancho de Sustentação Conjunto
19	2	2900614	Arruela Ø10,5 x Ø21 x 2mm
20	1	2915407	Porca Sextavada M10 8.8 ZN DIN24032-92
21	1	54.504.097	Bica de Saída da Palha com Regulagem Conjunto
22	1	31.602.096	Alavanca de Regulagem de Sucção
23	2	2915406	Porca Sext. M8 Auto Frenante ZN
24	6	2900637	Arruela Lisa 1/4" (6.35)
25	1	2914903	Paraf. Sextavado M6 x 16mm 5.6 ZN DIN EN 24017-92
26	1	2915404	Porca Sextavada AutoFr. M-6 Classe 8 ZN
27	1	54.570.097	Suporte com Pé de Apoio BC80 Completo
28	1	35.770.096	Tampa de Limpeza
29	4	2915603	Porca Borboleta M10 Zamak

00
Revisão

SWCAD
 Proibido Alteração Manual

00	02/01/15	Edmilson	Edmilson	Edmilson	Edmilson	Edmilson	Edmilson	Edmilson	Edmilson
Revisão	Item	Data	Elaborado	CLP	Elaborado	CLP	Elaborado	CLP	Elaborado
ESTE DESENHO E AS INFORMAÇÕES NELE CONTIDAS SÓ PODEM SER TRANSMITIDAS A TERCEIROS SOB NOSSA AUTORIZAÇÃO.									
DESENHADO POR:			DATA:		APROVADO POR:		DATA:		PESO LÍQ.
Edmilson			13/01/15		Ermo		13/01/15		596.22 Kg
MATERIAL: Vide Desenho									CÓDIGO DO MATERIAL:
NOME: Batedeira de Cereal BC-80 Plataforma Standard									BC88001

TOLERÂNCIA NÃO ESPECIFICADA VIDE ET(s) - 005

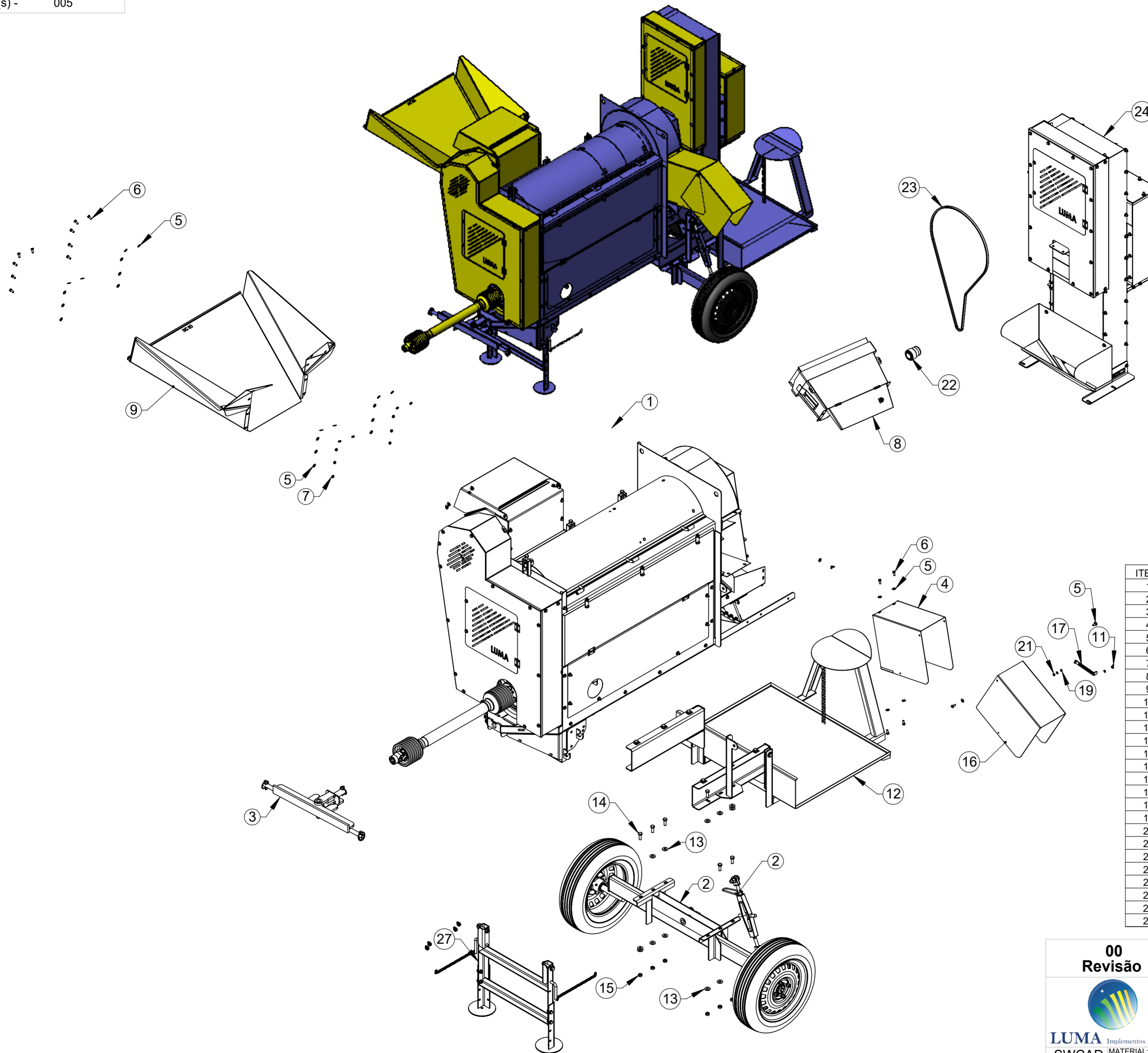

ITEM	QTDE.	Código	Nome
1	1	54.013.097	Maquina Basica BC 80
2	1	54.540.097	Rodado Completo BC-80
3	1	54.589.097	Estabilizador Universal Conjunto
4	1	32.498.097	Bica de Saída da Palha Fixa Conjunto
5	45	2900618	Arruela Lisa Métrica 8.4 x 20 x 2 PB173 Zincado
6	22	2914909	Parafuso Sextavado M8 x 20mm 8.8 ZN DIN 933
7	20	2915405	Porca Sext. M8 8.8 ZN DIN 24032-92
8	1	54.016.097	Caixa de Sucção de Detritos com Complemento Conjunto
9	1	54.491.097	Moega do Alimentador Conjunto
10	1	6801038	Trava 5 x 90 12 a 18mm
11	2	2021001	Porca Borboleta M6 Zamak ZN
12	1	80.005.097	Acessorio Plataforma de Ensaque Plataforma Estandard
13	12	2900616	Arruela Lisa Ø1/2" Zincada
14	6	2914933	Parafuso Sextavado M12 x 35 DIN933 8.8 Zincado
15	6	2915409	Porca Sextavada M12 DIN934 G8 Zincada
16	1	54.504.097	Bica de Saída da Palha com Regulagem Conjunto
17	1	31.602.096	Alavanca de Regulagem de Sucção
18	2	2915406	Porca Sext. M8 Auto Frenante ZN
19	6	2900637	Arruela Lisa 1/4" (6,35)
20	1	2914903	Paraf. Sextavado M6 x 16mm 5.6 ZN DIN EN 24017-92
21	1	2915404	Porca Sextavada AutoFr. M-6 Classe 8 ZN
22	1	04.613.095	Polia 55MM Canal "A"
23	1	2901864	Correia A-78
24	1	54.501.097	Elevador de Grãos BC-80 Conjunto
25	3	2914918	Parafuso Sextavado M10 x 25 8.8 ZN DIN 933
26	2	2900614	Arruela Ø10,5 x Ø21 x 2mm
27	1	54.570.097	Suporte com Pé de Apoio BC80 Completo

00
Revisão

LUMA Implementos Agrícolas
SWCAD MATERIAL:
Proibido Alteração Manual

00	16/09/15	Edmilson	Item Novo
Revisão	Data	Elaborado	Modificação
ESTE DESENHO E AS INFORMAÇÕES NELE CONTIDAS SÓ PODEM SER TRANSMITIDAS A TERCEIROS SOB NOSSA AUTORIZAÇÃO.			
DESENHADO POR:	DATA:	APROVADO POR:	DATA:
Edmilson	13/01/15	Erno	13/01/15
PESO LÍQ.:			716.42 Kg
CÓDIGO DO MATERIAL:			
NOME:			CÓDIGO:
Batedeira de Cereal BC-80 Plataforma Standard com Elevador BC8002			

Vide Desenho

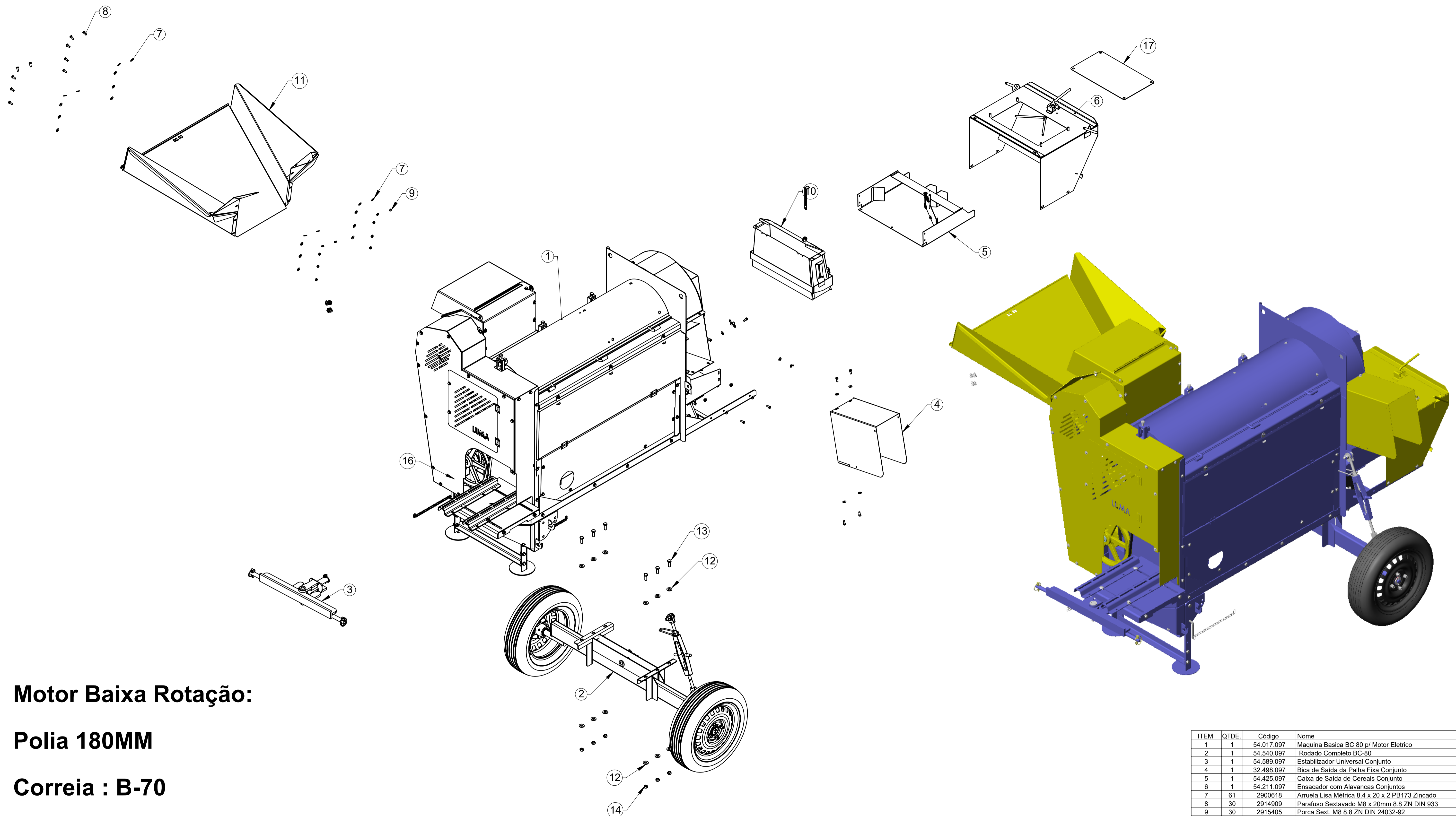

Motor Baixa Rotação:

Polia 180MM

Correia : B-70

Motor Alta Rotação:

Polia 90MM

Correia : B-67

ITEM	QTDE.	Código	Nome
1	1	54.017.097	Maquina Basica BC 80 p/ Motor Eletrico
2	1	54.540.097	Rodado Completo BC-80
3	1	54.589.097	Estabilizador Universal Conjunto
4	1	32.498.097	Bica de Saída da Palha Fixa Conjunto
5	1	54.425.097	Caixa de Saída de Cereais Conjunto
6	1	54.211.097	Ensacador com Alavancas Conjuntos
7	61	2900618	Arruela Lisa Métrica 8.4 x 20 x 2 PB173 Zincado
8	30	2914909	Parafuso Sextavado M8 x 20mm 8.8 ZN DIN 933
9	30	2915405	Porca Sext. M8 8.8 ZN DIN 24032-92
10	1	54.016.097	Caixa de Sucção de Detritos com Complemento Conjunto
11	1	54.491.097	Moega do Alimentador Conjunto
12	12	2900616	Arruela Lisa Ø1/2" Zincada
13	6	2914933	Parafuso Sextavado M12 x 35 DIN933 8.8 Zincado
14	6	2915409	Porca Sextavada M12 DIN934 G8 Zincada
15	1	2021001	Porca Borboleta M6 Zamak ZN
16	1	54.570.097	Suporte com Pé de Apoio BC80 Completo
17	1	35.770.096	Tampa de Limpeza
18	4	2915603	Porca Borboleta M10 Zamak

00
Revisão

00	08/04/16	Edmilson	Item NOVO
Revisão	Data	Elaborado	Modificação
ESTE DESENHO E AS INFORMAÇÕES NELE CONTIDAS SÓ PODEM SER TRANSMITIDAS A TERCEIROS SOB NOSSA AUTORIZAÇÃO.			
DESENHADO POR:	DATA:	APROVADO POR:	DATA:
Edmilson	19/03/16	Ermo	19/03/16
MATERIAL:		PESO LÍQ.:	
SWCAD		525.83 Kg	
MATERIAIS:		CÓDIGO DO MATERIAL:	
Vide Desenho		SC88003	
NOME:		CÓDIGO:	
Máquina Batedeira de Cereal BC-80 para Motor Eletrico com Rodas		SC88003	

TOLERÂNCIA NÃO ESPECIFICADA VIDE ET(s) - 005

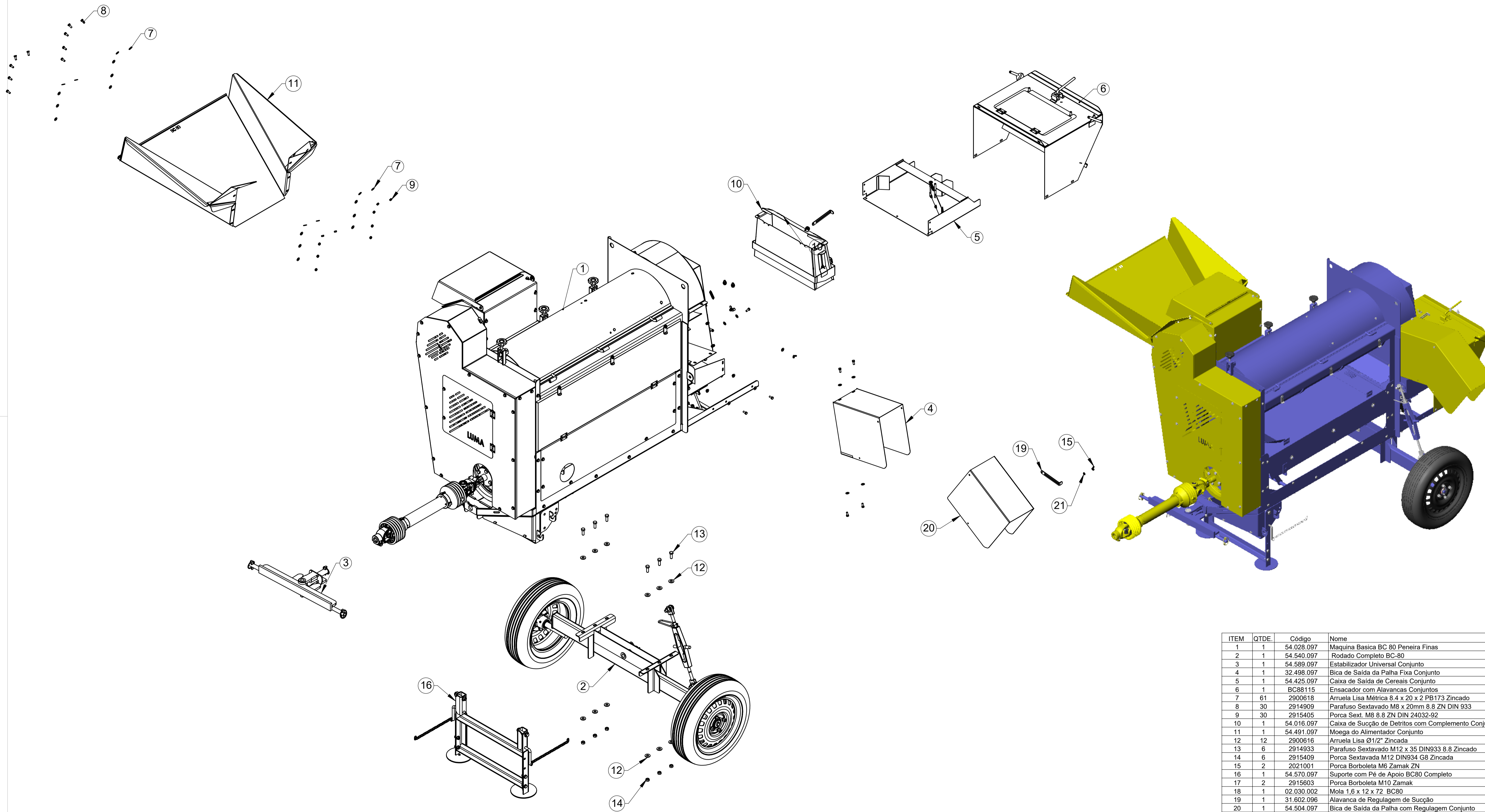

ITEM	QTDE.	Código	Nome
1	1	54.028.097	Maquina Basica BC 80 Peneira Finas
2	1	54.540.097	Rodado Completo BC-80
3	1	54.589.097	Estabilizador Universal Conjunto
4	1	32.498.097	Bica de Saída da Palha Fixa Conjunto
5	1	54.425.097	Caixa de Saída de Cereais Conjunto
6	1	BC88115	Ensaçador com Alavancas Conjuntos
7	61	2900618	Arruela Lisa Métrica 8.4 x 20 x 2 PB173 Zincado
8	30	2914909	Parafuso Sextavado M8 x 20mm 8.8 ZN DIN 933
9	30	2915405	Porca Sext. M8 8.8 ZN DIN 24032-92
10	1	54.016.097	Caixa de Sucção de Detritos com Complemento Conjunto
11	1	54.491.097	Moega do Alimentador Conjunto
12	12	2900616	Arruela Lisa Ø1/2" Zincada
13	6	2914933	Parafuso Sextavado M12 x 35 DIN933 8.8 Zincado
14	6	2915409	Porca Sextavada M12 DIN934 G8 Zincada
15	2	2021001	Porca Borboleta M6 Zamak ZN
16	1	54.570.097	Suporte com Pé de Apoio BC80 Completo
17	2	2915603	Porca Borboleta M10 Zamak
18	1	02.030.002	Mola 1,6 x 12 x 72 BC80
19	1	31.602.096	Alavanca de Regulagem de Sucção
20	1	54.504.097	Bica de Saída da Palha com Regulagem Conjunto
21	7	2900637	Arruela Lisa 1/4" (6,35)
22	3	2914903	Paraf. Sextavado M6 x 16mm 5.6 ZN DIN EN 24017-92
23	3	2915404	Porca Sextavada AutoFr. M-6 Classe 8 ZN

00
Revisão

00	29/08/17	Edmilson	Item NOVO
Revisão	Data	Elaborado	Modificação

ESTE DESENHO E AS INFORMAÇÕES NELE CONTIDAS SÓ PODEM SER TRANSMITIDAS A TERCEIROS SOB NOSSA AUTORIZAÇÃO.

DESENHADO POR:	DATA:	APROVADO POR:	DATA:	PESO LÍQ.:
Edmilson	29/08/17	Ermo	29/08/17	540.61 Kg

MATERIAL: SWCAD
NOME: Batedeira de Cereal BC-80 Universal Especial
CÓDIGO DO MATERIAL: BC88004

TOLERÂNCIA NÃO ESPECIFICADA VIDE ET(s) - 005

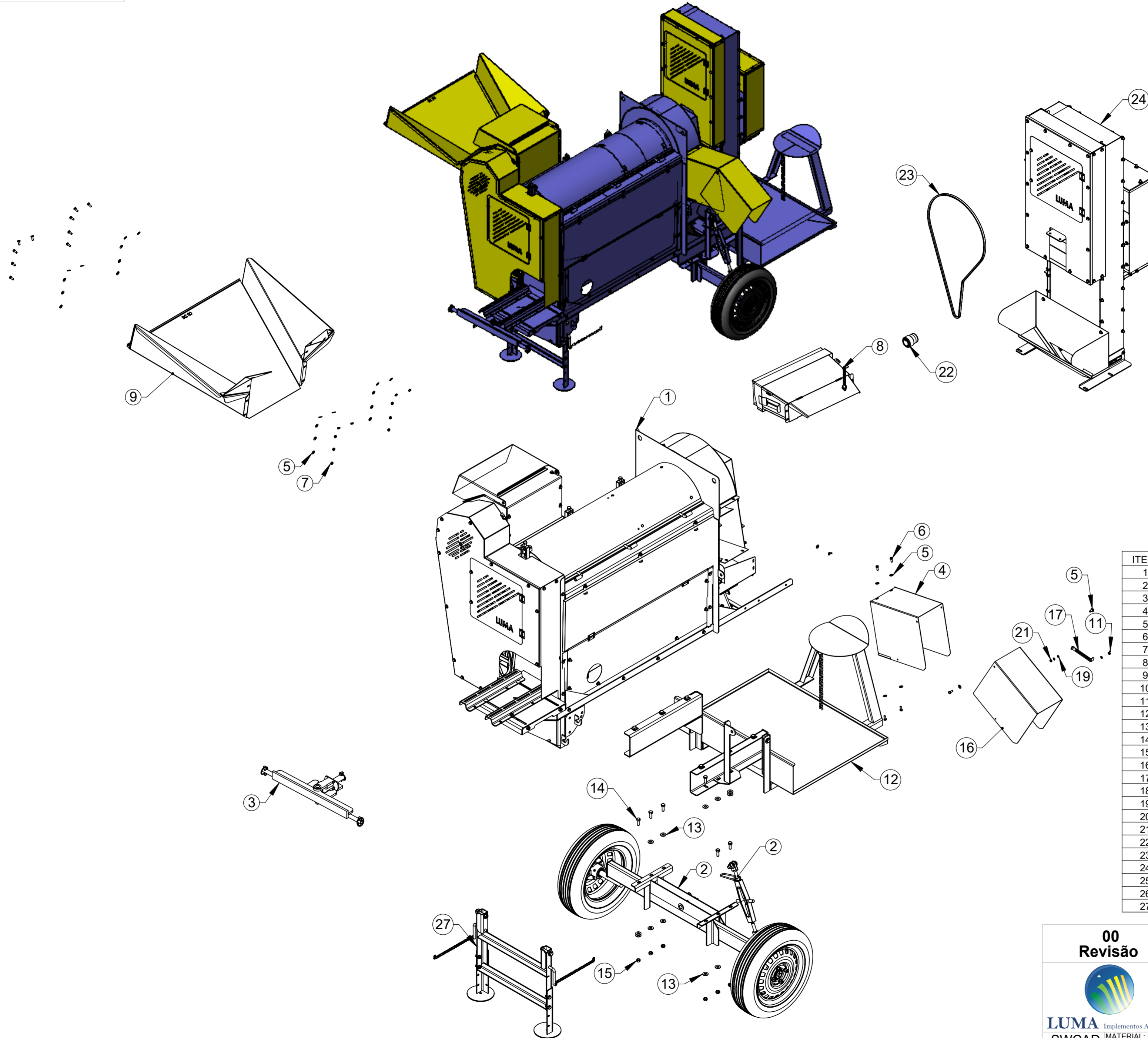

ITEM	QTDE.	Código	Nome
1	1	54.017.097	Maquina Basica BC 80 p/ Motor Eletrico
2	1	54.540.097	Rodado Completo BC-80
3	1	54.589.097	Estabilizador Universal Conjunto
4	1	32.498.097	Bica de Saída da Palha Fixa Conjunto
5	45	2900618	Arruela Lisa Métrica 8.4 x 20 x 2 PB173 Zincado
6	22	2914909	Parafuso Sextavado M8 x 20mm 8.8 ZN DIN 933
7	20	2915405	Porca Sext. M8 8.8 ZN DIN 24032-92
8	1	54.016.097	Caixa de Sucção de Detritos com Complemento Conjunto
9	1	54.491.097	Moega do Alimentador Conjunto
10	1	6801038	Trava 5 x 90 12 a 18mm
11	2	2021001	Porca Borboleta M6 Zamak ZN
12	1	80.005.097	Acessorio Plataforma de Ensaque Plataforma Estandard
13	12	2900616	Arruela Lisa Ø1/2" Zincada
14	6	2914933	Parafuso Sextavado M12 x 35 DIN933 8.8 Zincado
15	6	2915409	Porca Sextavada M12 DIN934 G8 Zincada
16	1	54.504.097	Bica de Saída da Palha com Regulagem Conjunto
17	1	31.602.096	Alavanca de Regulagem de Sucção
18	2	2915406	Porca Sext. M8 Auto Frenante ZN
19	6	2900637	Arruela Lisa 1/4" (6,35)
20	1	2914903	Paraf. Sextavado M6 x 16mm 5.6 ZN DIN EN 24017-92
21	1	2915404	Porca Sextavada AutoFr. M-6 Classe 8 ZN
22	1	04.613.095	Polia 55MM Canal "A"
23	1	2901864	Correia A-78
24	1	54.501.097	Elevador de Grãos BC-80 Conjunto
25	3	2914918	Parafuso Sextavado M10 x 25 8.8 ZN DIN 933
26	2	2900614	Arruela Ø10,5 x Ø21 x 2mm
27	1	54.570.097	Suporte com Pé de Apoio BC80 Completo

00
Revisão

LUMA Implementos Agrícolas
SWCAD MATERIAL:
 Proibido Alteração MATERIAL:
 Nome:

Revisão	Item	Data	Elaborado	CLP	Item Novo	Modificação
00		16/09/15	Edmilson		Item Novo	

DESENHADO POR: Edmilson
 DATA: 30/05/18
 APROVADO POR: Erno
 DATA: 30/05/18
 PESO LÍQ.: 702.80 Kg
 CÓDIGO DO MATERIAL:

Vide Desenho

Nome: **Baseira de Cereal BC-80 Plataforma com Elevador p/ Motor Eletrico**
 CÓDIGO: **BC8005**

TOLERÂNCIA NÃO ESPECIFICADA VIDE ET(s) - 005

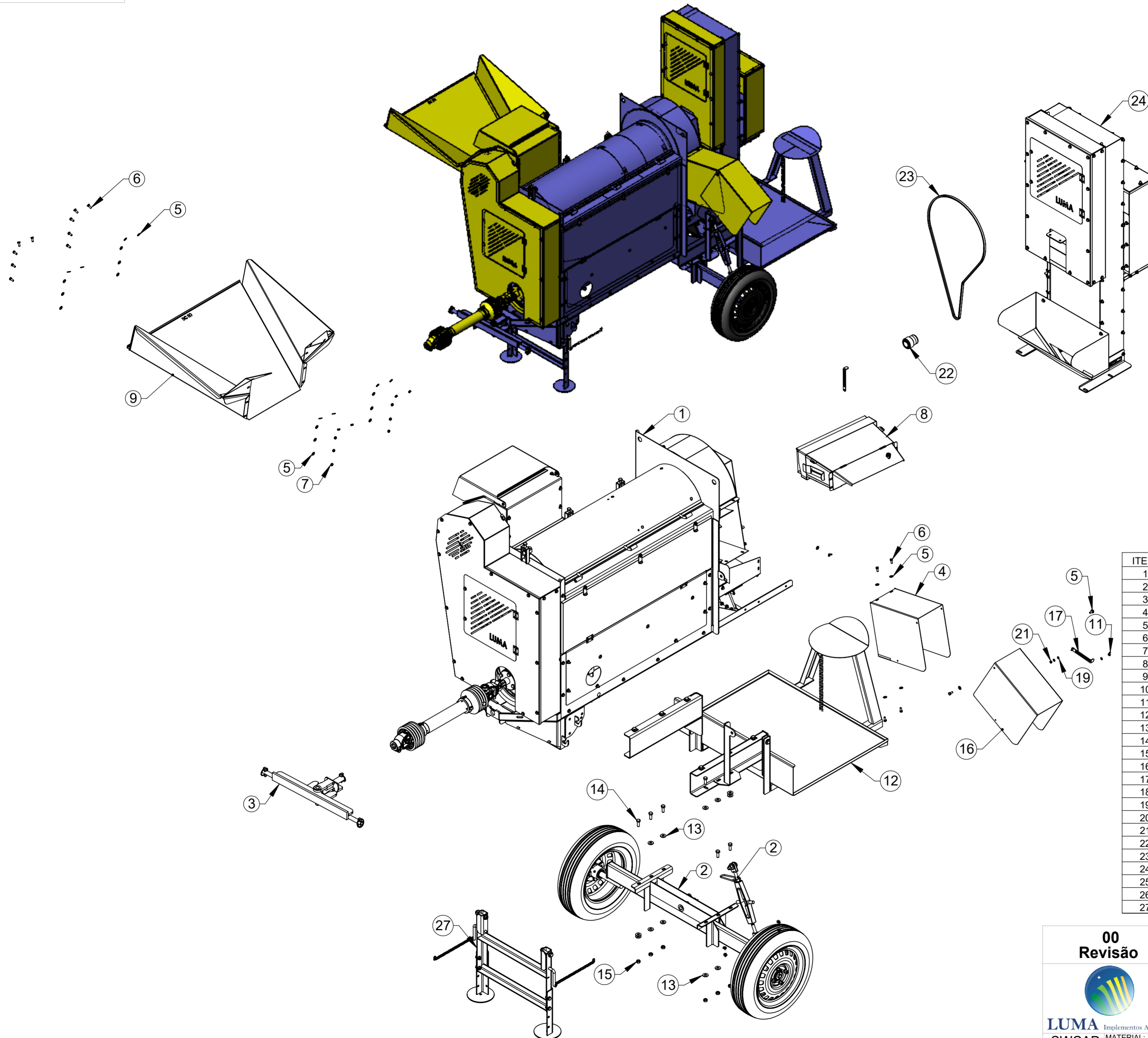

ITEM	QTDE.	Código	Nome
1	1	54.028.097	Maquina Basica BC 80 Peneira Finas
2	1	54.540.097	Rodado Completo BC-80
3	1	54.589.097	Estabilizador Universal Conjunto
4	1	32.498.097	Bica de Saída da Palha Fixa Conjunto
5	45	2900618	Arruela Lisa Métrica 8.4 x 20 x 2 PB173 Zincado
6	22	2914909	Parafuso Sextavado M8 x 20mm 8.8 ZN DIN 933
7	20	2915405	Porca Sext. M8 8.8 ZN DIN 24032-92
8	1	54.016.097	Caixa de Sucção de Detritos com Complemento Conjunto
9	1	54.491.097	Moega do Alimentador Conjunto
10	1	6801038	Trava 5 x 90 12 a 18mm
11	2	2021001	Porca Borboleta M6 Zamak ZN
12	1	80.005.097	Acessorio Plataforma de Ensaque Plataforma Estandard
13	12	2900616	Arruela Lisa Ø1/2" Zincada
14	6	2914933	Parafuso Sextavado M12 x 35 DIN933 8.8 Zincado
15	6	2915409	Porca Sextavada M12 DIN934 G8 Zincada
16	1	54.504.097	Bica de Saída da Palha com Regulagem Conjunto
17	1	31.602.096	Alavanca de Regulagem de Sucção
18	2	2915406	Porca Sext. M8 Auto Frenante ZN
19	6	2900637	Arruela Lisa 1/4" (6,35)
20	1	2914903	Paraf. Sextavado M6 x 16mm 5.6 ZN DIN EN 24017-92
21	1	2915404	Porca Sextavada AutoFr. M-6 Classe 8 ZN
22	1	04.613.095	Polia 55MM Canal "A"
23	1	2901864	Correia A-78
24	1	54.501.097	Elevador de Grãos BC-80 Conjunto
25	3	2914918	Parafuso Sextavado M10 x 25 8.8 ZN DIN 933
26	2	2900614	Arruela Ø10,5 x Ø21 x 2mm
27	1	54.570.097	Suporte com Pé de Apoio BC80 Completo

00
Revisão

LUMA Implementos Agrícolas
SWCAD MATERIAL:
 Proibido Alteração MATERIAL: NOME:

00	16/09/15	Edmilson	Item Novo
Revisão	Data	Elaborado	Modificação
ESTE DESENHO E AS INFORMAÇÕES NELE CONTIDAS SÓ PODEM SER TRANSMITIDAS A TERCEIROS SOB NOSSA AUTORIZAÇÃO.			
DESENHADO POR:	DATA:	APROVADO POR:	DATA:
Edmilson	02/12/21	Erno	02/12/21
PESO LÍQ.:			716.60 Kg
CÓDIGO DO MATERIAL:			1688006

Vide Desenho

Maquina de Cereal BC-80 Plataforma Standard com Elevador Ch...

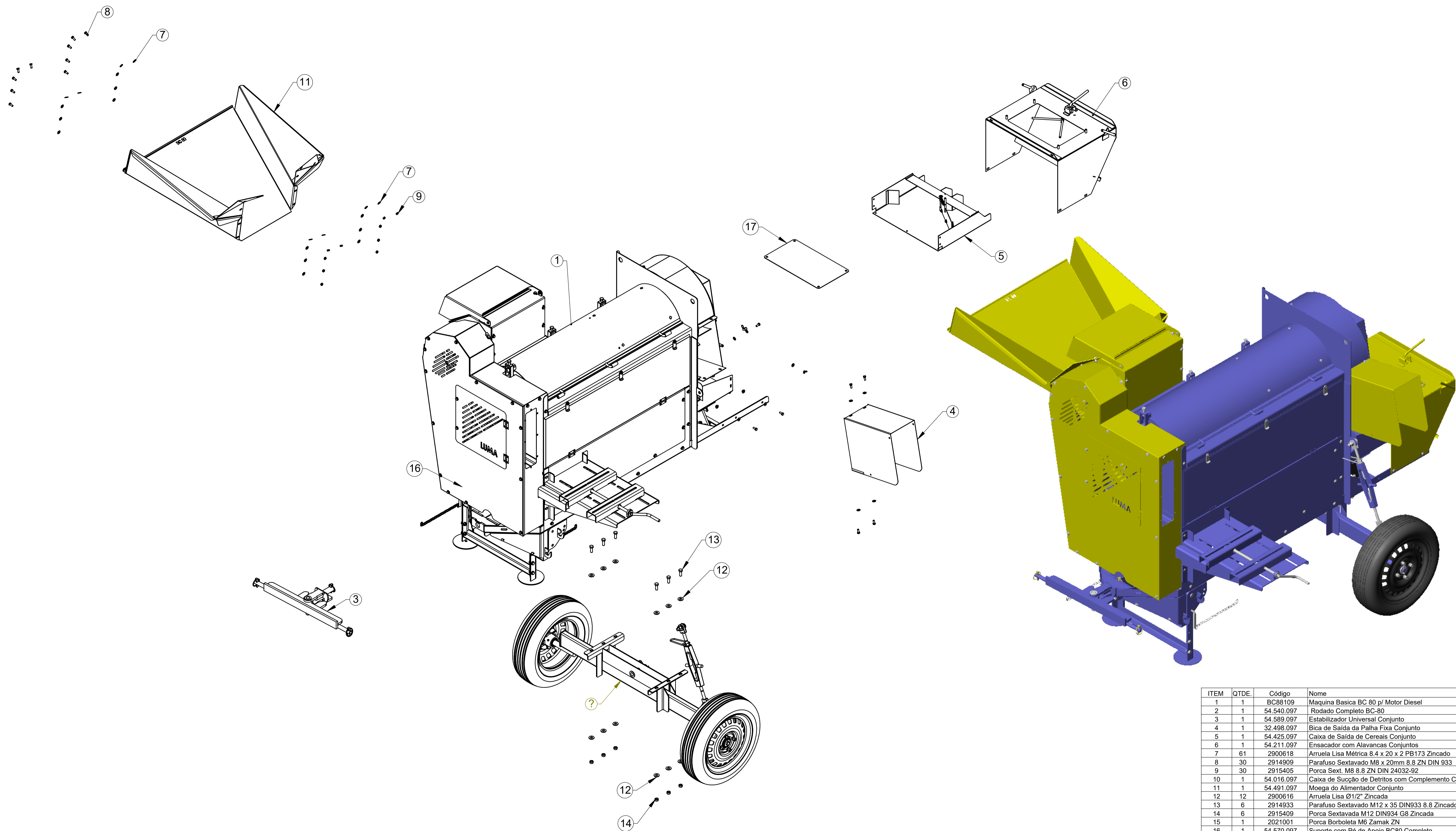

ITEM	QTDE.	Código	Nome
1	1	BC88109	Maquina Basica BC 80 p/ Motor Diesel
2	1	54.540.097	Rodado Completo BC-80
3	1	54.589.097	Estabilizador Universal Conjunto
4	1	32.498.097	Bica de Saída da Palha Fixa Conjunto
5	1	54.425.097	Caixa de Saída de Cereais Conjunto
6	1	54.211.097	Ensacador com Alavancas Conjuntos
7	61	2900618	Arruela Lisa Métrica 8.4 x 20 x 2 PB173 Zincado
8	30	2914909	Parafuso Sextavado M8 x 20mm 8.8 ZN DIN 933
9	30	2915405	Porca Sext. M8 8.8 ZN DIN 24032-92
10	1	54.016.097	Caixa de Sucção de Detritos com Complemento Conjunto
11	1	54.491.097	Moega do Alimentador Conjunto
12	12	2900616	Arruela Lisa Ø1/2" Zincada
13	6	2914933	Parafuso Sextavado M12 x 35 DIN933 8.8 Zincado
14	6	2915409	Porca Sextavada M12 DIN934 G8 Zincada
15	1	2021001	Porca Borboleta M6 Zamak ZN
16	1	54.570.097	Suporte com Pé de Apoio BC80 Completo
17	1	35.770.096	Tampa de Limpeza
18	4	2915603	Porca Borboleta M10 Zamak

00
Revisão

00	08/04/16	Edmilson	Item NOVO
Revisão	Data	Elaborado	Modificação
ESTE DESENHO E AS INFORMAÇÕES NELE CONTIDAS SÓ PODEM SER TRANSMITIDAS A TERCEIROS SOB NOSSA AUTORIZAÇÃO.			
DESENHADO POR:	DATA:	APROVADO POR:	DATA:
Edmilson	03/02/22	Ermo	03/02/22
MATERIAL:	PESO LÍQ.	CÓDIGO DO MATERIAL:	
SWCAD	533.71 Kg		
Proibido Alteração	Vide Desenho		
Bateria de Cereal LUMA BC-80 para Motor Diesel com Rodado			CÓDIGO: 0088007

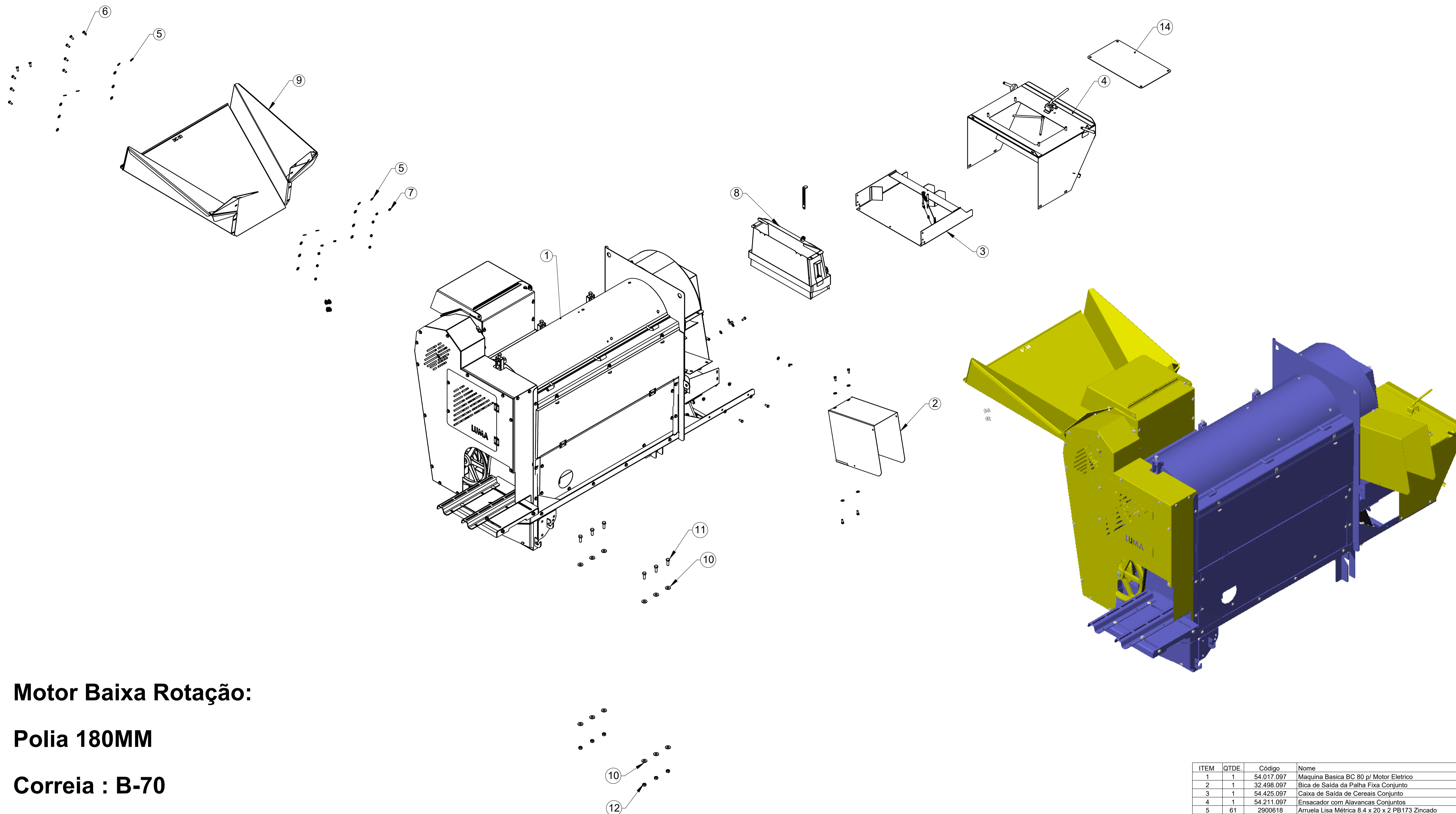

Motor Baixa Rotação:

Polia 180MM

Correia : B-70

Motor Alta Rotação:

Polia 90MM

Correia : B-67

ITEM	QTDE.	Código	Nome
1	1	54.017.097	Maquina Basica BC 80 p/ Motor Elettrico
2	1	32.498.097	Bica de Saída da Palha Fixa Conjunto
3	1	54.425.097	Caixa de Saída de Cereais Conjunto
4	1	54.211.097	Enscador com Alavancas Conjuntos
5	61	2900618	Arruela Lisa Métrica 8.4 x 20 x 2 PB173 Zincado
6	30	2914909	Parafuso Sextavado M8 x 20mm 8.8 ZN DIN 933
7	30	2915405	Porca Sext. M8 8.8 ZN DIN 24032-92
8	1	54.016.097	Caixa de Sucção de Detritos com Complemento Conjunto
9	1	54.491.097	Moega do Alimentador Conjunto
10	12	2900616	Arruela Lisa Ø1/2" Zincada
11	6	2914933	Parafuso Sextavado M12 x 35 DIN933 8.8 Zincado
12	6	2915409	Porca Sextavada M12 DIN934 G8 Zincada
13	1	2021001	Porca Borboleta M6 Zamak ZN
14	1	35.770.096	Tampa de Limpeza
15	4	2915803	Porca Borboleta M10 Zamak
16	1	54.421.097	Suporte do Rodado Conjunto

00
Revisão

00 08/04/16 Edmilson Elaborado CLP Item NOVO
Revisão Item Data Elaborado CLP Modificação

LUMA Implementos Agrícolas
SWCAD MATERIAL: Vide Desenho
Proibido Alteração Nome: Nome do Material CÓDIGO DO MATERIAL: BC88008

ESTE DESENHO E AS INFORMAÇÕES NELE CONTIDAS SÓ PODEM SER TRANSMITIDAS A TERCEIROS SOB NOSSA AUTORIZAÇÃO.

DESENHADO POR: Edmilson DATA: 08/12/22 APROVADO POR: Ermo DATA: 08/12/22 PESO LÍQ.: 455.49 Kg

CÓDIGO DO MATERIAL: BC88008

TOLERÂNCIA NÃO ESPECIFICADA VIDE ET(s) - 005

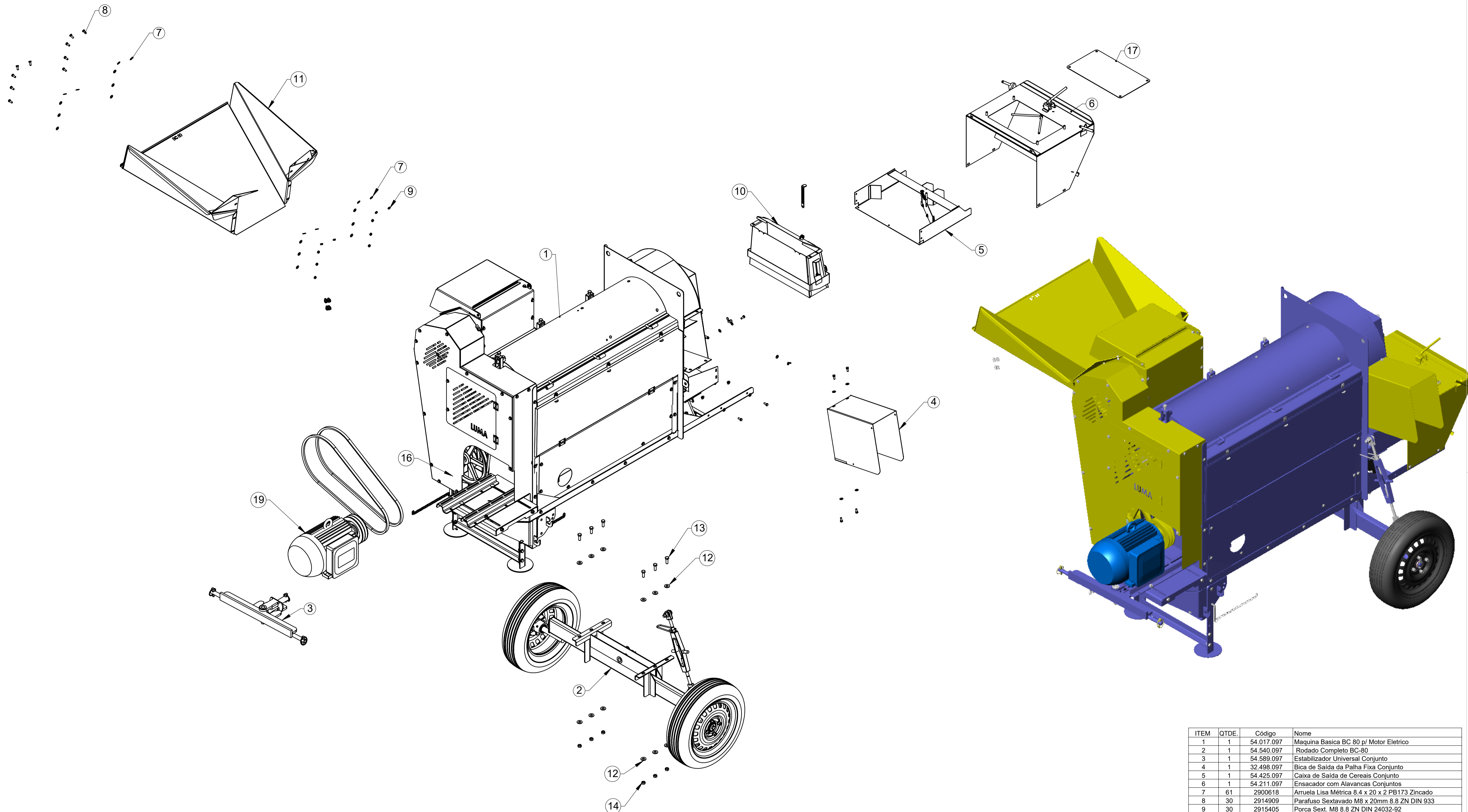

ITEM	QTDE.	Código	Nome
1	1	54.017.097	Maquina Basica BC 80 p/ Motor Eletrico
2	1	54.540.097	Rodado Completo BC-80
3	1	54.589.097	Estabilizador Universal Conjunto
4	1	32.498.097	Bica de Saída da Palha Fixa Conjunto
5	1	54.425.097	Caixa de Saída de Cereais Conjunto
6	1	54.211.097	Ensacador com Alavancas Conjuntos
7	61	2900618	Arruela Lisa Métrica 8.4 x 20 x 2 PB173 Zincado
8	30	2914909	Parafuso Sextavado M8 x 20mm 8.8 ZN DIN 933
9	30	2915405	Porca Sext. M8 8.8 ZN DIN 24032-92
10	1	54.016.097	Caixa de Sucção de Detritos com Complemento Conjunto
11	1	54.491.097	Moeça do Alimentador Conjunto
12	12	2900616	Arruela Lisa Ø1/2" Zincada
13	6	2914933	Parafuso Sextavado M12 x 35 DIN933 8.8 Zincado
14	6	2915409	Porca Sextavada M12 DIN934 G8 Zincada
15	1	2021001	Porca Borboleta M6 Zamak ZN
16	1	54.570.097	Suporte com Pé de Apoio BC80 Completo
17	1	35.770.096	Tampa de Limpeza
18	4	2915603	Porca Borboleta M10 Zamak
19	1	BC88119	Kit Motor 15CV Polia 180 2 Canais B e 2 Correas B-69

00
Revisão

00 08/04/16 Edmilson Elaborado CLP Item NOVO
Revisão Item Data Modificação

LUMA Implementos Agrícolas
SWCAD Proibido Alteração

ESTE DESENHO E AS INFORMAÇÕES NELE CONTIDAS SÓ PODEM SER TRANSMITIDAS A TERCEIROS SOB NOSSA AUTORIZAÇÃO.

DESENHADO POR: Edmilson DATA: 25/01/25 APROVADO POR: Ermo DATA: 25/01/25 PESO LÍQ.: 612.48 Kg CÓDIGO DO MATERIAL: Vide Desenho

Nome: Batedeira de Cereal BC-80 Com Motor Eletrico 15 CV com Rodas

CÓDIGO: 0088009

Nota: Estes conjuntos seguem na máquina, com itens sobressalentes não devem ser montados, somente embalados e fixados à máquina.

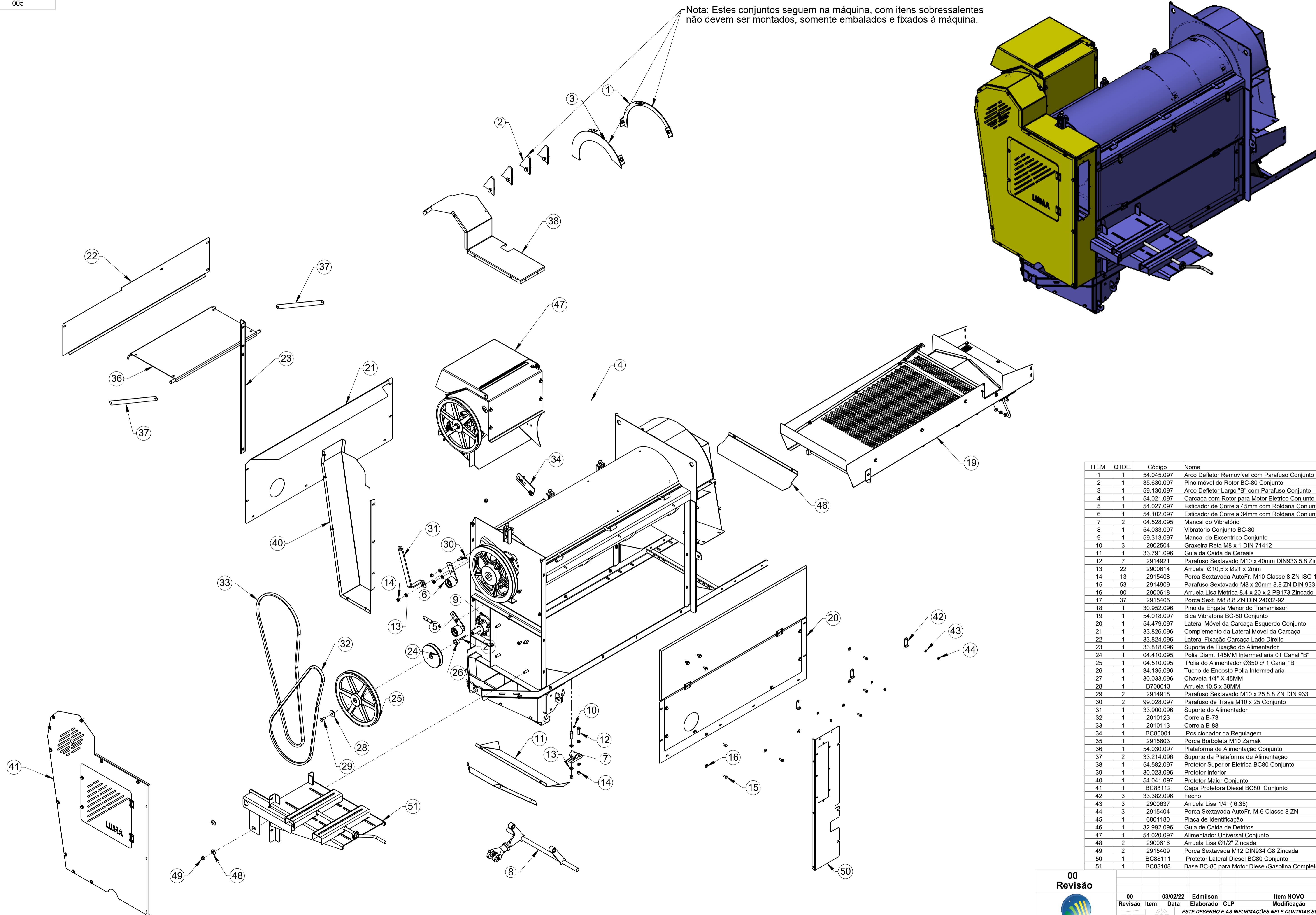

ITEM	QTDE.	Código	Nome
1	1	54.045.097	Arco Defletor Removível com Parafuso Conjunto
2	1	35.630.097	Pino móvel do Rotor BC-80 Conjunto
3	1	59.130.097	Arco Defletor Largo "B" com Parafuso Conjunto
4	1	54.021.097	Carcaça com Rotor para Motor Elétrico Conjunto
5	1	54.027.097	Esticador de Correia 45mm com Roldana Conjunto
6	1	54.102.097	Esticador de Correia 34mm com Roldana Conjunto
7	2	04.528.095	Mancal do Vibratório
8	1	54.033.097	Vibratório Conjunto BC-80
9	1	59.313.097	Mancal do Excêntrico Conjunto
10	3	2902504	Graxeira Reta M8 x 1 DIN 71412
11	1	33.791.096	Guia da Caida de Cereais
12	7	2914921	Parafuso Sextavado M10 x 40mm DIN933 5.8 Zinco
13	22	2900614	Arruela Ø10,5 x Ø21 x 2mm
14	13	2915408	Porca Sextavada AutoFr. M10 Classe 8 ZN ISO 10511-97
15	53	2914909	Parafuso Sextavado M8 x 20mm 8.8 ZN DIN 933
16	90	2900618	Arruela Lisa Métrica 8.4 x 20 x 2 PB173 Zinco
17	37	2915405	Porca Sext. M8 8.8 ZN DIN 24032-92
18	1	30.952.096	Pino de Engate Menor do Transmissor
19	1	54.018.097	Bica Vibratória BC-80 Conjunto
20	1	54.479.097	Lateral Móvel da Carcaça Esquerdo Conjunto
21	1	33.826.096	Complemento da Lateral Móvel da Carcaça
22	1	33.824.096	Lateral Fixação Carcaça Lado Direito
23	1	33.818.096	Suporte de Fixação do Alimentador
24	1	04.410.095	Polia Diam. 145MM Intermediária 01 Canal "B"
25	1	04.510.095	Polia do Alimentador Ø350 c/ 1 Canal "B"
26	1	34.135.096	Tucho de Encosto Polia Intermediária
27	1	30.033.096	Chaveta 1/4" X 45MM
28	1	B700013	Arruela 10,5 x 38MM
29	2	2914918	Parafuso Sextavado M10 x 25 8.8 ZN DIN 933
30	2	99.028.097	Parafuso de Trava M10 x 25 Conjunto
31	1	33.900.096	Suporte do Alimentador
32	1	2010123	Correia B-73
33	1	2010113	Correia B-88
34	1	BC80001	Posicionador da Regulagem
35	1	2915603	Porca Borboleta M10 Zamak
36	1	54.030.097	Plataforma de Alimentação Conjunto
37	2	33.214.096	Suporte da Plataforma de Alimentação
38	1	54.582.097	Protetor Superior Elétrica BC80 Conjunto
39	1	30.023.096	Protetor Inferior
40	1	54.041.097	Protetor Maior Conjunto
41	1	BC88112	Capa Protetora Diesel BC80 Conjunto
42	3	33.382.096	Fecho
43	3	2900637	Arruela Lisa 1/4" (6,35)
44	3	2915404	Porca Sextavada AutoFr. M-6 Classe 8 ZN
45	1	6801180	Placa de Identificação
46	1	32.992.096	Guia de Caida de Detritos
47	1	54.020.097	Alimentador Universal Conjunto
48	2	2900616	Arruela Lisa Ø11/2" Zinco
49	2	2915409	Porca Sextavada M12 DIN934 G8 Zinco
50	1	BC88111	Protetor Lateral Diesel BC80 Conjunto
51	1	BC88108	Base BC-80 para Motor Diesel/Gasolina Completo

00
Revisão

03/02/22 Edmilson Elaborado CLP Item NOVO
Revisão Item Data Modificação

ESTE DESENHO E AS INFORMAÇÕES NELE CONTIDAS SÓ PODEM SER TRANSMITIDAS A TERCEIROS SOB NOSSA AUTORIZAÇÃO.

DESENHADO POR: Edmilson DATA: 02/02/22 APROVADO POR: Ermo DATA: 02/02/22 PESO LÍQ.: 422,70 Kg

MATERIAL: SWCAD Proibido Alteração Manual

NOME: Vide Desenho

CÓDIGO DO MATERIAL: BC88109

Maquina Basica BC 80 p/ Motor Diesel

TOLERÂNCIA NÃO ESPECIFICADA VIDE ET(s) - 005

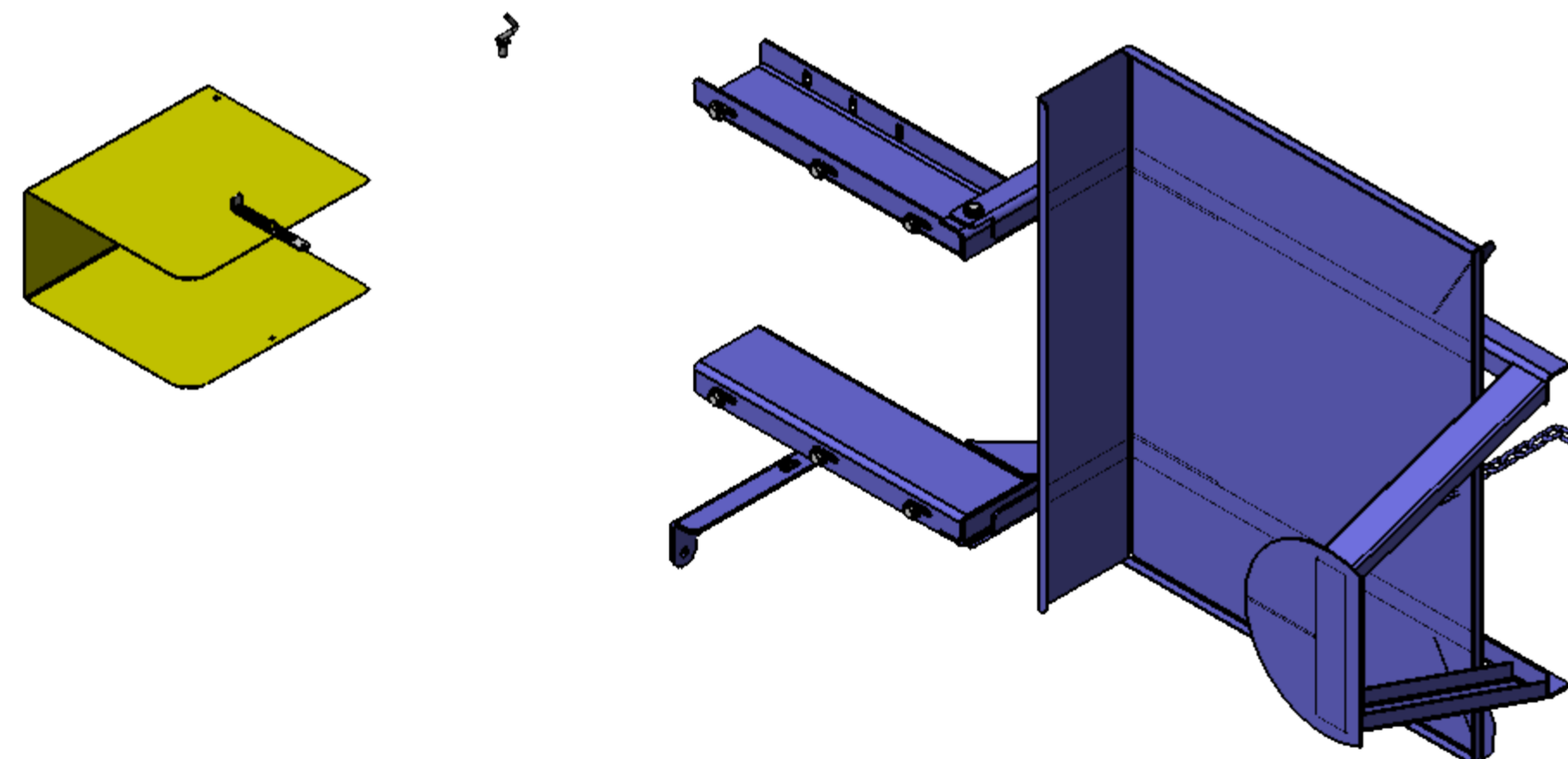
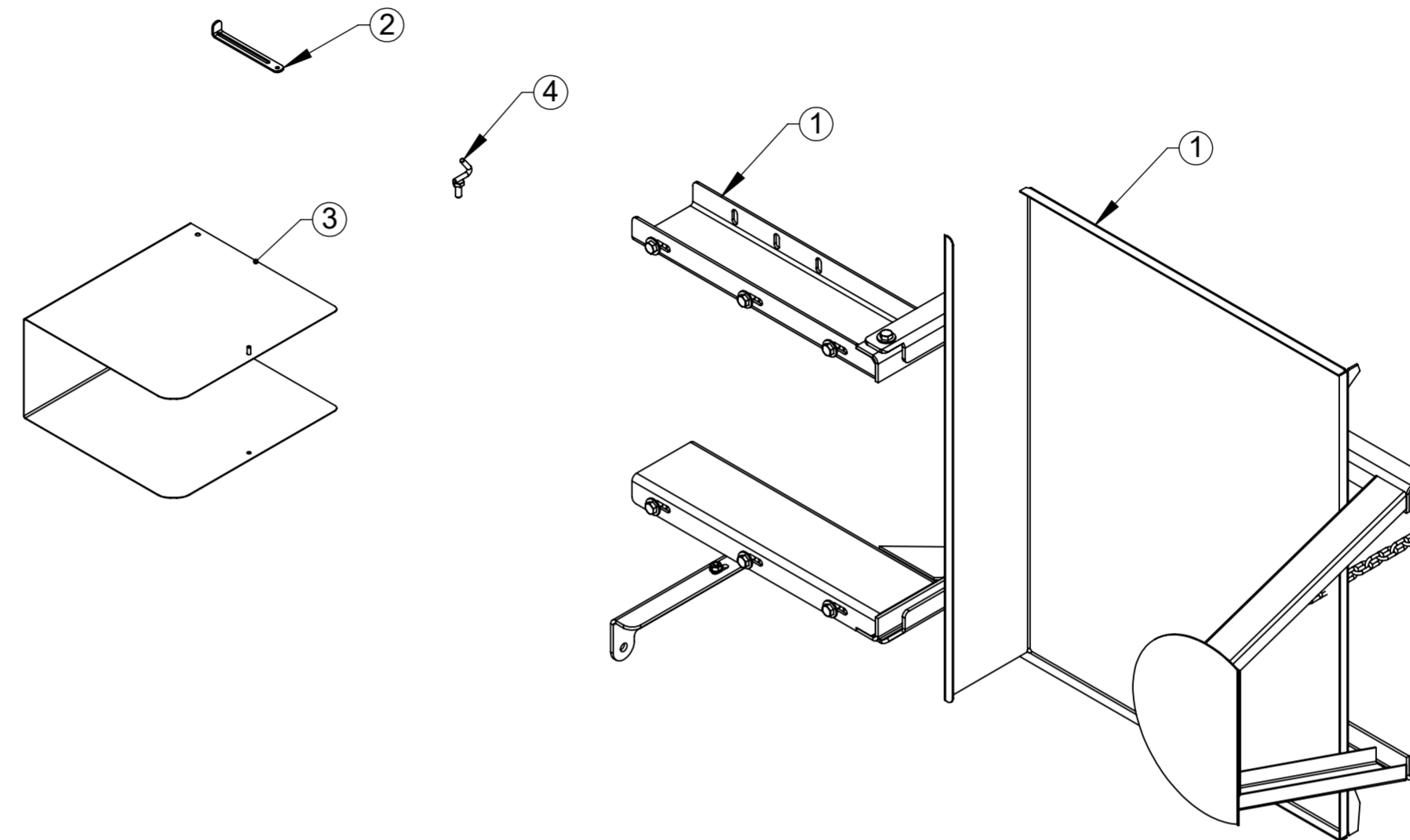

ITEM	QTDE.	Código	Nome
1	1	80.005.097	Acessorio Plataforma de Ensaque Plataforma Estandard
2	1	31.602.096	Alavanca de Regulagem de Sucção
3	1	54.504.097	Bica de Saída da Palha com Regulagem Conjunto
4	1	54.518.097	Gancho de Sustentação Conjunto

00
Revisão



LUMA
Implementos Agrícolas

SWCAD
Proibido Alteração Manual

Revisão	Item	Data	Elaborado	CLP	Item Novo	Modificação	
00			erno				
<i>ESTE DESENHO E AS INFORMAÇÕES NELE CONTIDAS SÓ PODEM SER TRANSMITIDAS A TERCEIROS SOB NOSSA AUTORIZAÇÃO.</i>							
DESENHADO POR:	Edmilson	DATA:	14/01/15	APROVADO POR:	Erno	DATA:	
						14/01/15	
MATERIAL:	Vide Desenho					PESO LÍQ.:	56.20 Kg
NOME:	Acessorio Plataforma BC-80 Standard Conjunto					CÓDIGO DO MATERIAL:	80.038.097

Kit Plataforma Standard para BC-80

TOLERÂNCIA NÃO ESPECIFICADA VIDE ET(s) - 005

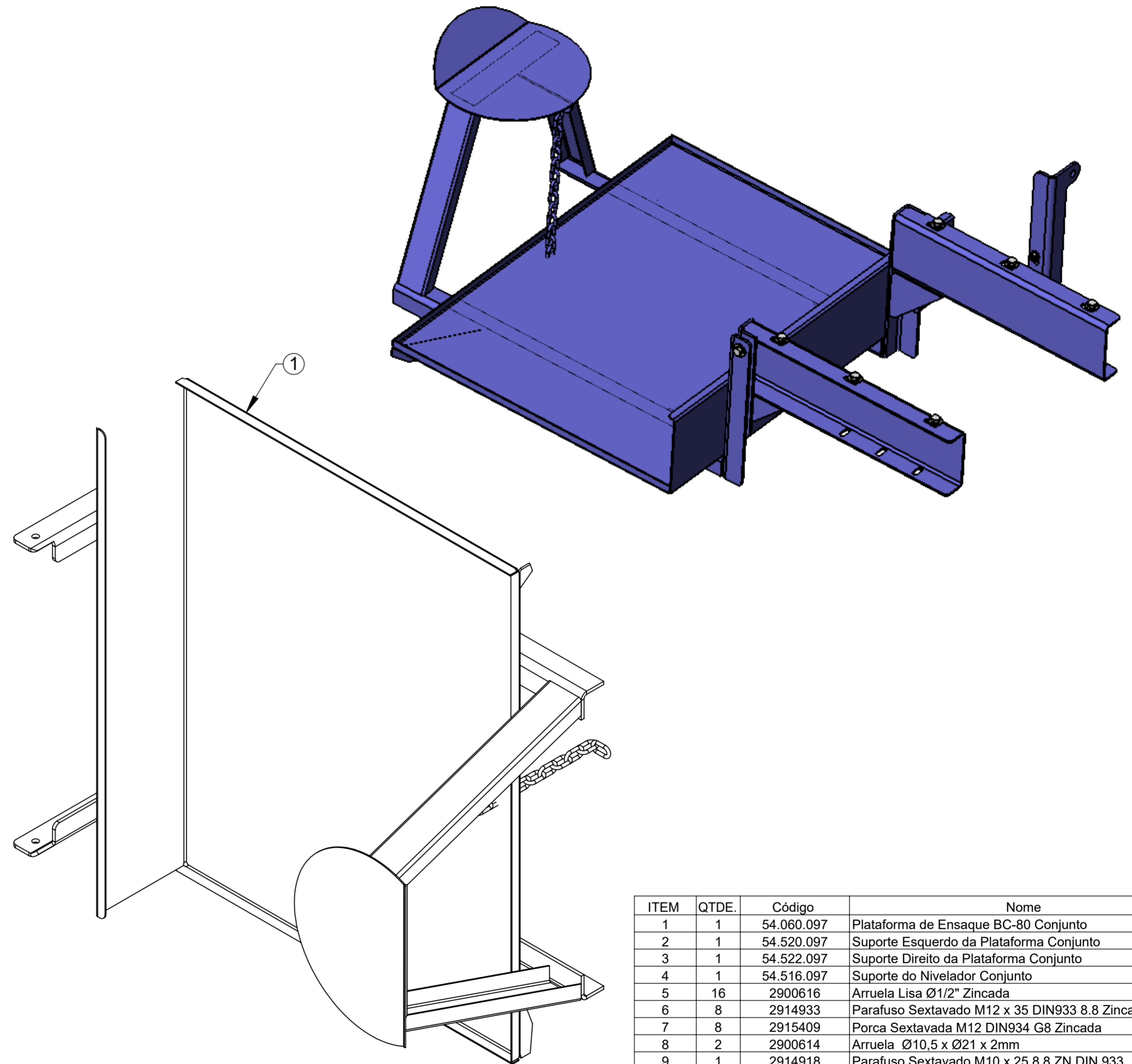
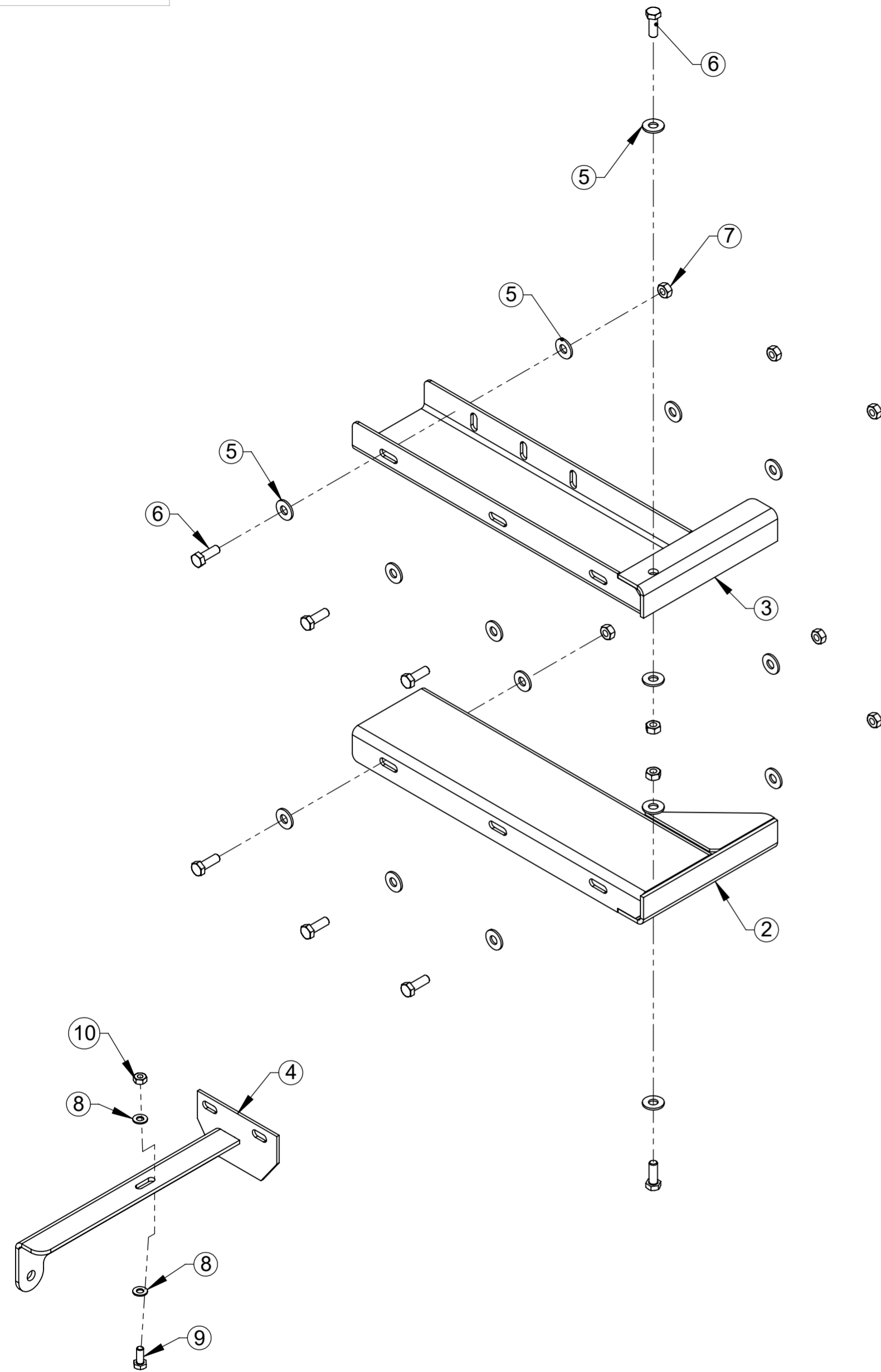

ITEM	QTDE.	Código	Nome
1	1	54.060.097	Plataforma de Ensaque BC-80 Conjunto
2	1	54.520.097	Suporte Esquerdo da Plataforma Conjunto
3	1	54.522.097	Suporte Direito da Plataforma Conjunto
4	1	54.516.097	Suporte do Nivelador Conjunto
5	16	2900616	Arruela Lisa Ø1/2" Zincada
6	8	2914933	Parafuso Sextavado M12 x 35 DIN933 8.8 Zincado
7	8	2915409	Porca Sextavada M12 DIN934 G8 Zincada
8	2	2900614	Arruela Ø10,5 x Ø21 x 2mm
9	1	2914918	Parafuso Sextavado M10 x 25 8.8 ZN DIN 933
10	1	2915407	Porca Sextavada M10 8.8 ZN DIN24032-92

00
Revisão



00	14/01/15	Edmilson	Item Novo
Revisão	Data	Elaborado	Modificação
00	14/01/15	Edmilson	Item Novo
ESTE DESENHO E AS INFORMAÇÕES NELE CONTIDAS SÓ PODEM SER TRANSMITIDAS A TERCEIROS SOB NOSSA AUTORIZAÇÃO.			
DESENHADO POR: Edmilson	DATA: 14/01/15	APROVADO POR: Erno	DATA: 14/01/15
MATERIAL: Vide Desenho		PESO LÍQ.: 52.68 Kg	
NOME: Acessorio Plataforma de Ensaque Plataforma Estandard			CÓDIGO DO MATERIAL: 80.005.097

TOLERÂNCIA NÃO ESPECIFICADA VIDE ET(s) - 005

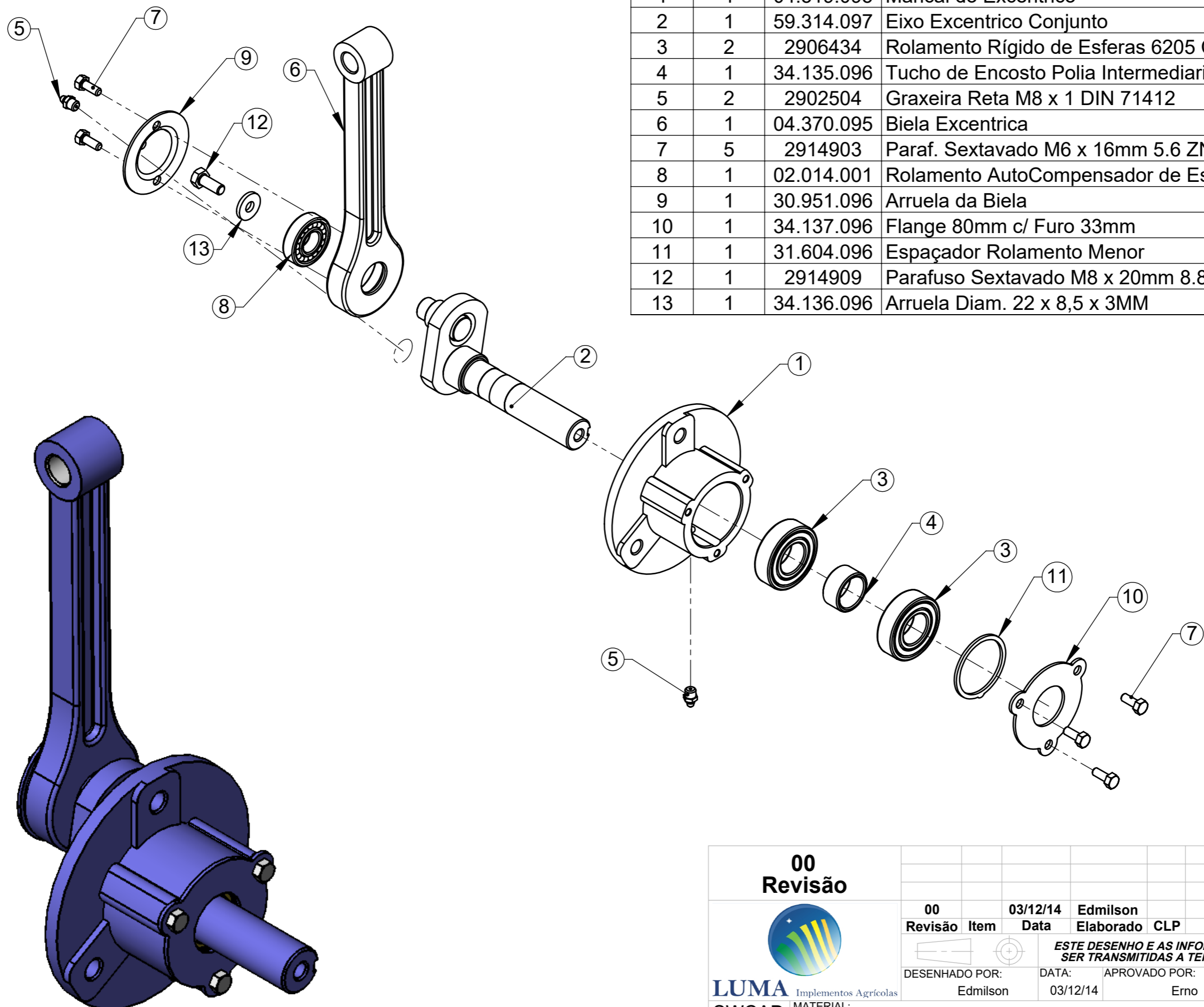

ITEM	QTDE.	Código	Nome
1	1	04.519.095	Mancal do Excentrico
2	1	59.314.097	Eixo Excentrico Conjunto
3	2	2906434	Rolamento Rígido de Esferas 6205 C3 2RS
4	1	34.135.096	Tucho de Encosto Polia Intermediaria
5	2	2902504	Graxeira Reta M8 x 1 DIN 71412
6	1	04.370.095	Biela Excentrica
7	5	2914903	Paraf. Sextavado M6 x 16mm 5.6 ZN DIN EN 24017-92
8	1	02.014.001	Rolamento AutoCompensador de Esferas 1203
9	1	30.951.096	Arruela da Biela
10	1	34.137.096	Flange 80mm c/ Furo 33mm
11	1	31.604.096	Espaçador Rolamento Menor
12	1	2914909	Parafuso Sextavado M8 x 20mm 8.8 ZN DIN 933
13	1	34.136.096	Arruela Diam. 22 x 8,5 x 3MM

00 Revisão					
	00 Revisão	03/12/14 Data	Edmilson Elaborado	CLP	Item Novo Modificação
<i>ESTE DESENHO E AS INFORMAÇÕES NELE CONTIDAS SÓ PODEM SER TRANSMITIDAS A TERCEIROS SOB NOSSA AUTORIZAÇÃO.</i>					
DESENHADO POR: Edmilson		DATA: 03/12/14	APROVADO POR: Erno		DATA: 03/12/14
PESO LÍQ.: 4.15 Kg		CÓDIGO DO MATERIAL:			
Vide Desenho					CÓDIGO: 59.313.097
Mancal do Excentrico Conjunto					

LUMA Implementos Agrícolas
SWCAD
 Proibido Alteração Manual

TOLERÂNCIA NÃO ESPECIFICADA VIDE ET(s) - 006

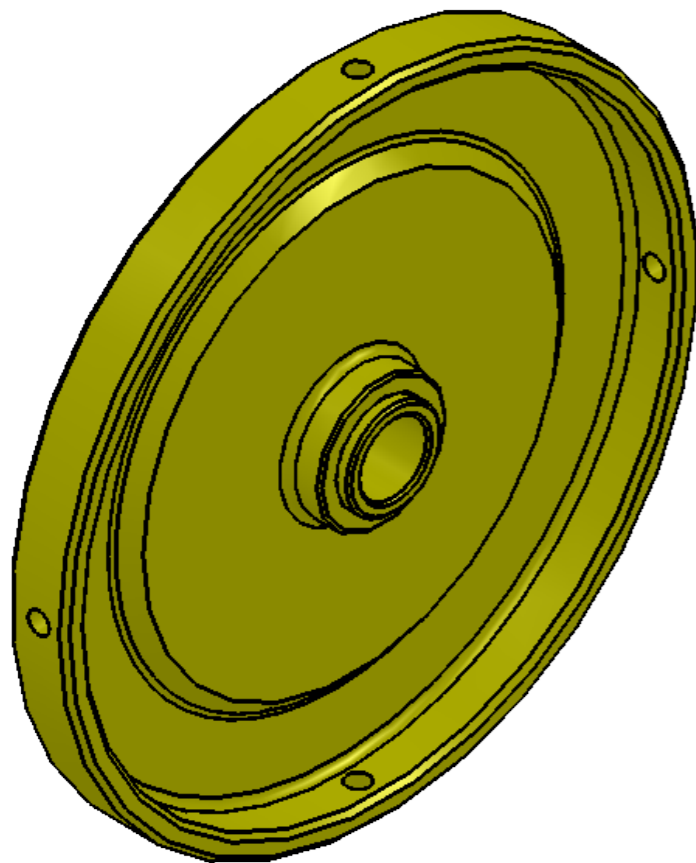
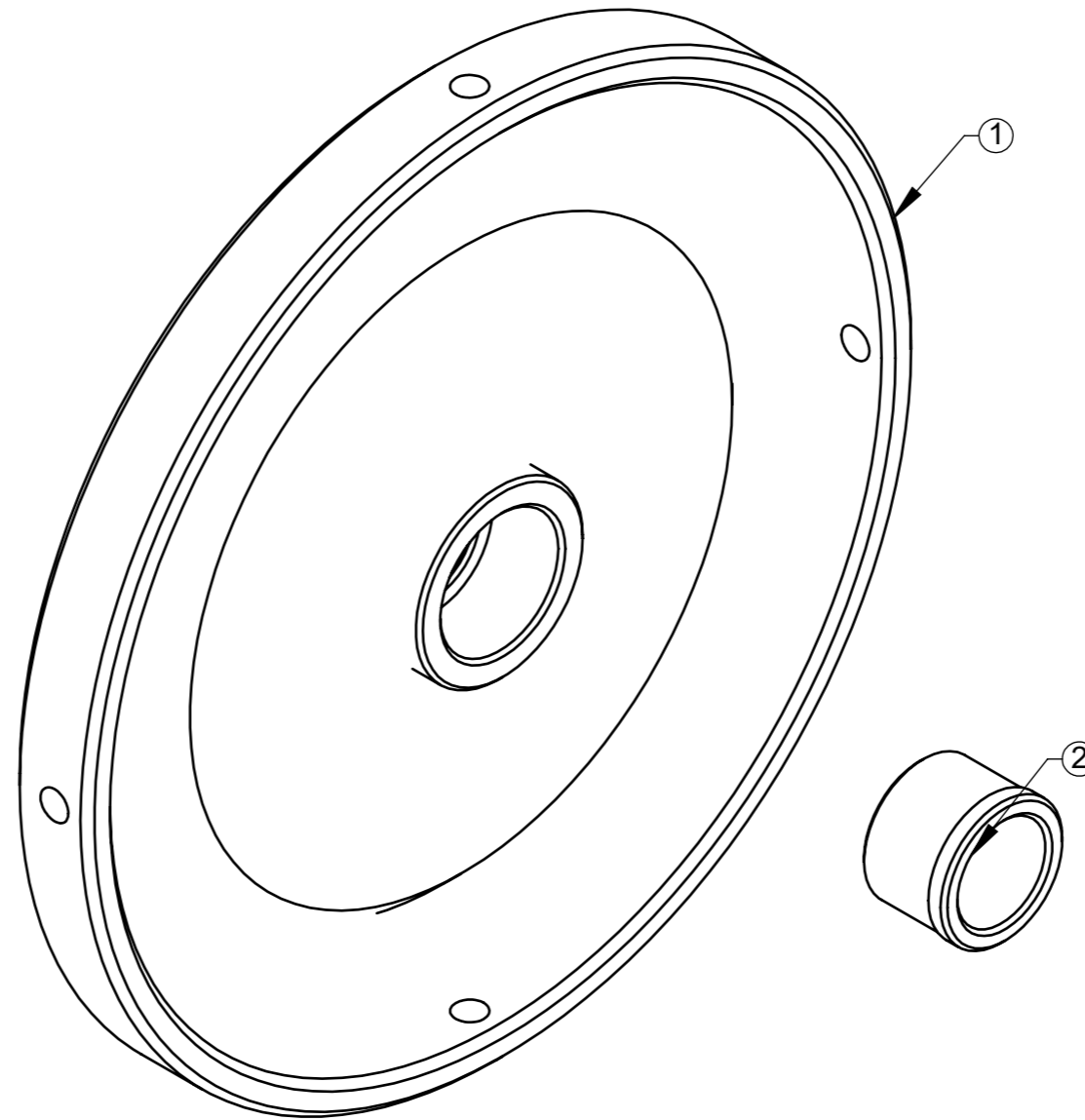

ITEM	QTDE.	Código	Nome
1	1	04.619.095	Flange do Alimentador sem Cubo
2	1	33.080.096	Bucha de Nylon do Flange do Alimentador sem Cubo

00
Revisão



LUMA Implementos Agrícolas

SWCAD
Proibido
Alteração
Manual

00	01/12/14	Edmilson	Item NOVO
Revisão	Data	Elaborado	Modificação
DESENHADO POR:	DATA:	APROVADO POR:	DATA:
Edmilson	01/12/14	Erno	01/12/14
			PESO LÍQ.: 2.815 Kg

ESTE DESENHO E AS INFORMAÇÕES NELE CONTIDAS SÓ PODEM SER TRANSMITIDAS A TERCEIROS SOB NOSSA AUTORIZAÇÃO.

MATERIAL:	CÓDIGO DO MATERIAL:
NOME:	CÓDIGO:
Flange do Alimenador sem Cubo Conjunto	59.308.097

TOLERÂNCIA NÃO ESPECIFICADA VIDE ET(s) - 005

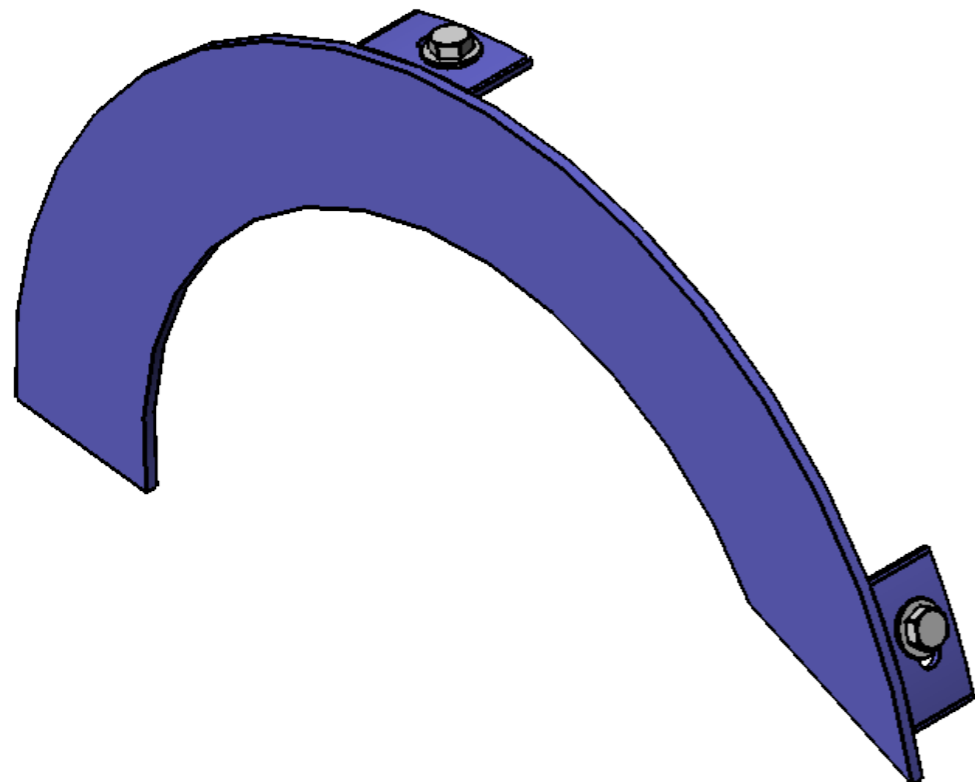
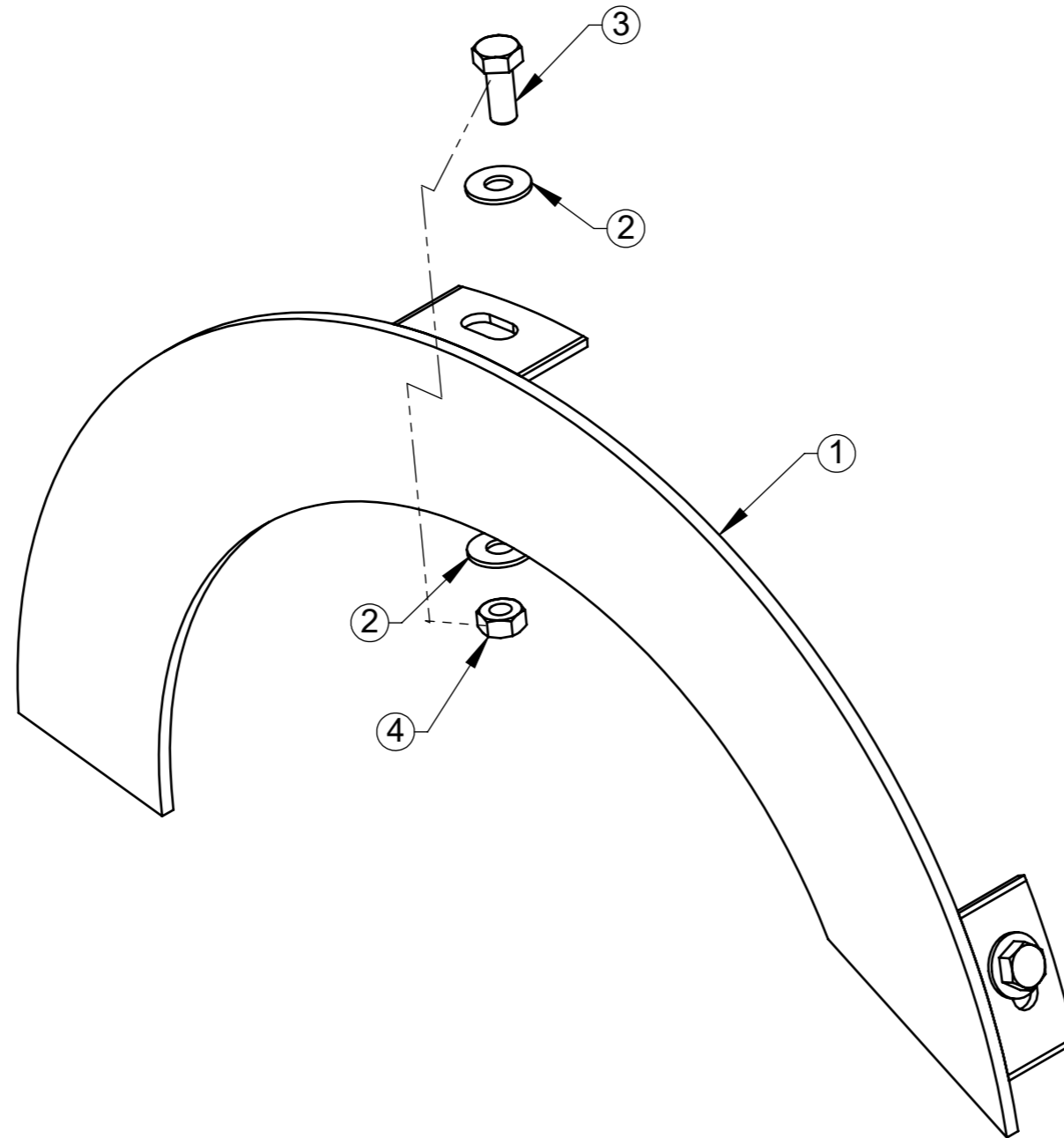

ITEM	QTDE.	Código	Nome
1	1	59.129.097	Arco Defletor Largo "B" Conjunto
2	6	2900618	Arruela Lisa Métrica 8.4 x 20 x 2 PB173 Zincado
3	3	2914909	Parafuso Sextavado M8 x 20mm 8.8 ZN DIN 933
4	3	2915405	Porca Sext. M8 8.8 ZN DIN 24032-92

00
Revisão



LUMA Implementos Agrícolas

SWCAD

Proibido
Alteração
Manual

00	03/12/14	Edmilson	Item Novo
Revisão	Data	Elaborado	Modificação
DESENHADO POR:	DATA:	APROVADO POR:	DATA:
Edmilson	03/12/14	Erno	03/12/14
			PESO LÍQ.: 1.36 Kg

ESTE DESENHO E AS INFORMAÇÕES NELE CONTIDAS SÓ PODEM SER TRANSMITIDAS A TERCEIROS SOB NOSSA AUTORIZAÇÃO.

MATERIAL:

Vide Desenho

CÓDIGO DO MATERIAL:

NOME:

Arco Defletor Largo "B" com Parafuso Conjunto

CÓDIGO:

59.130.097

TENDO DÚVIDAS NÃO ADIVINHE, PERGUNTE.

TOLERÂNCIA NÃO ESPECIFICADA VIDE ET(s) - 005

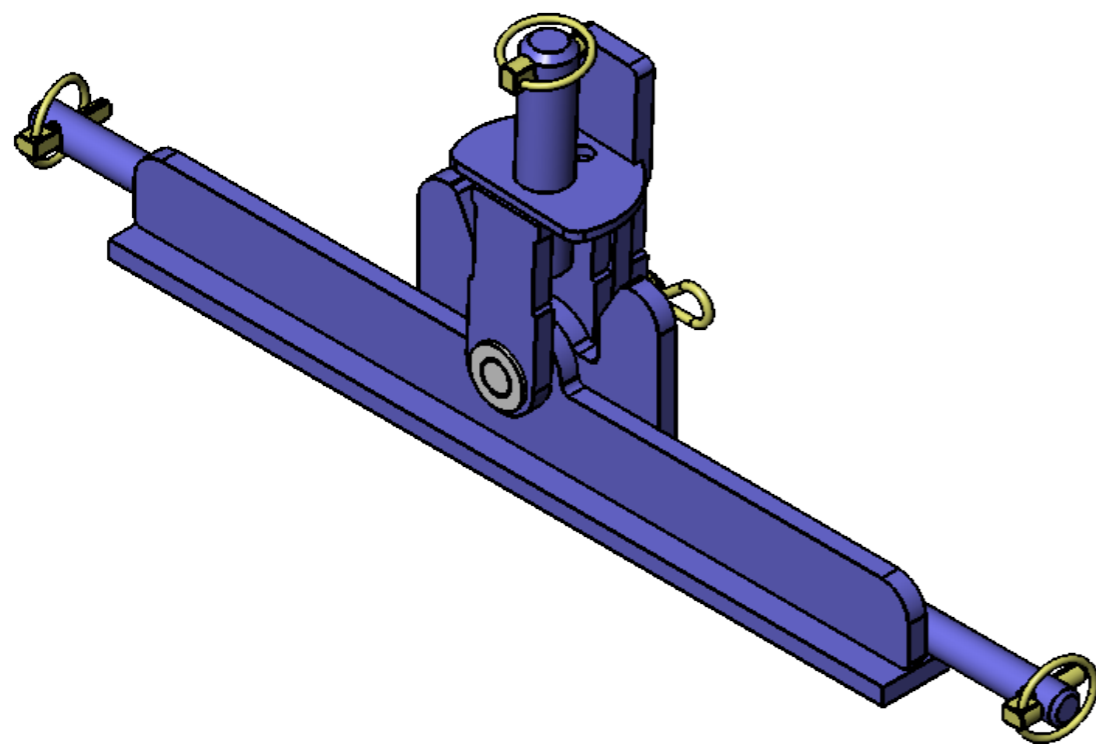
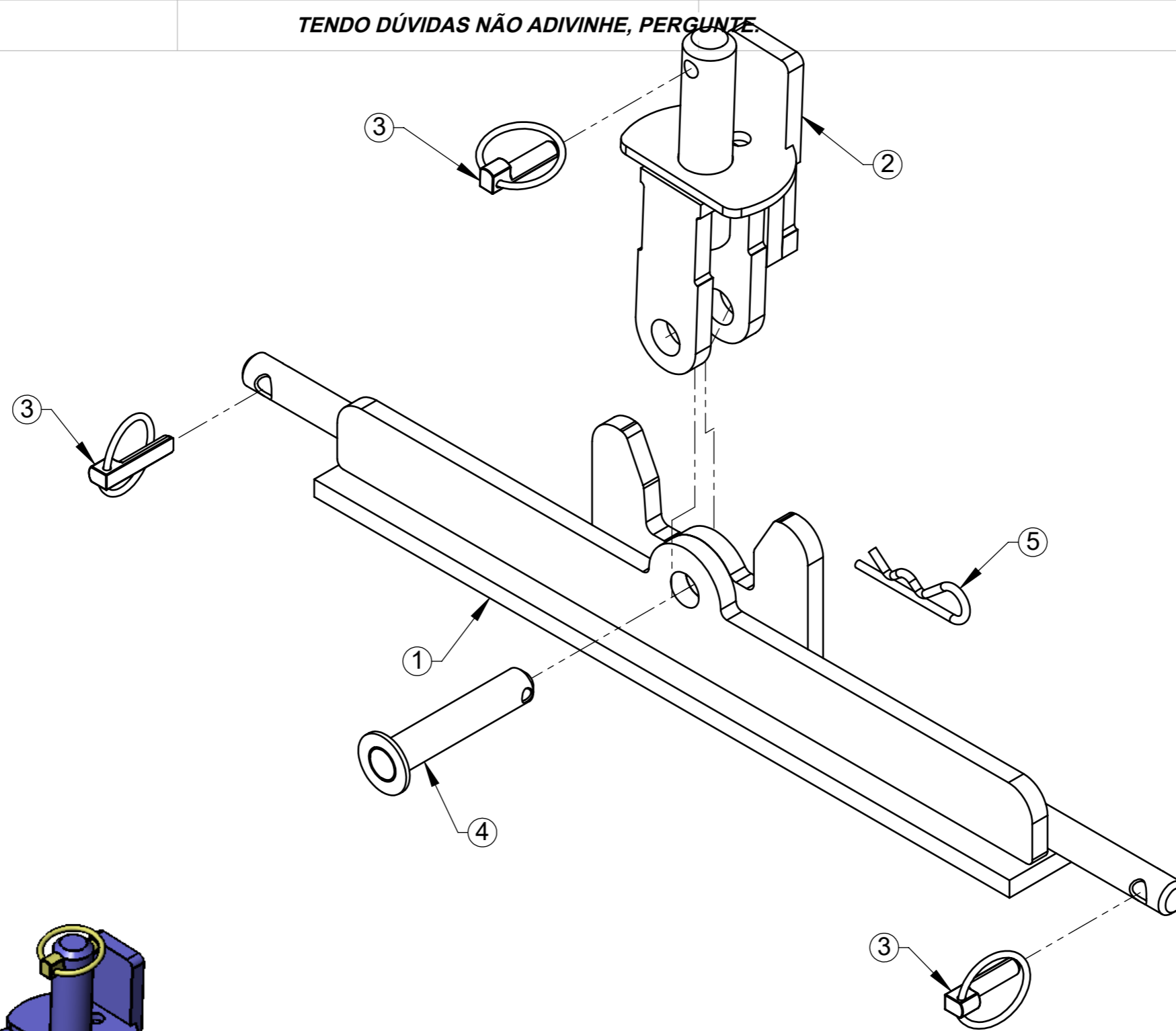

ITEM	QTDE.	Código	Nome
1	1	54.386.097	Estabilizador (Universal) Conjunto
2	1	54.117.097	Engate do Estabilizador Conjunto
3	3	6801061	Pino Trava Universal NTI 1250-C 3/8"
4	1	54.036.097	Pino de Engate Conjunto
5	1	6801038	Trava 5 x 90 12 a 18mm

00
Revisão



LUMA Implementos Agrícolas

SWCAD

Proibido
Alteração
Manual

00	22/12/14	Edmilson	Item Novo
Revisão	Data	Elaborado	Modificação
DESENHADO POR: Edmilson	DATA: 05/12/14	APROVADO POR: Erno	DATA: 05/12/14
PESO LÍQ.: 12.74 Kg			CÓDIGO DO MATERIAL:
Vide Desenho			CÓDIGO: 54.589.097
Estabilizador Universal Conjunto			

ESTE DESENHO E AS INFORMAÇÕES NELE CONTIDAS SÓ PODEM SER TRANSMITIDAS A TERCEIROS SOB NOSSA AUTORIZAÇÃO.

TOLERÂNCIA NÃO ESPECIFICADA VIDE ET(s) - 005

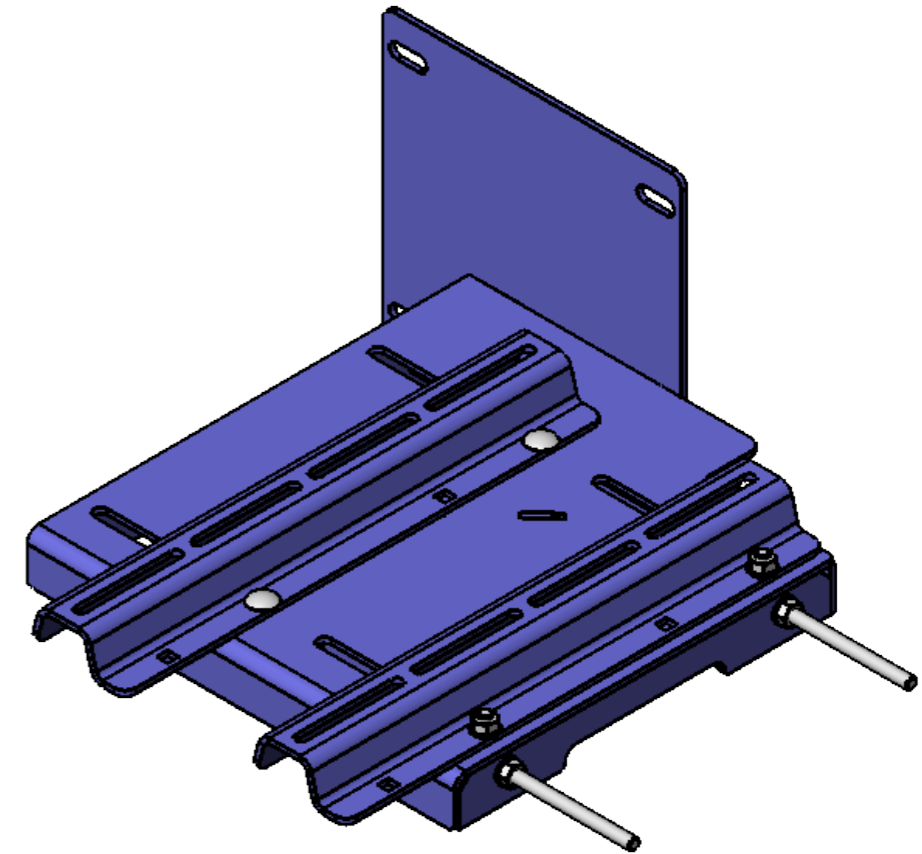
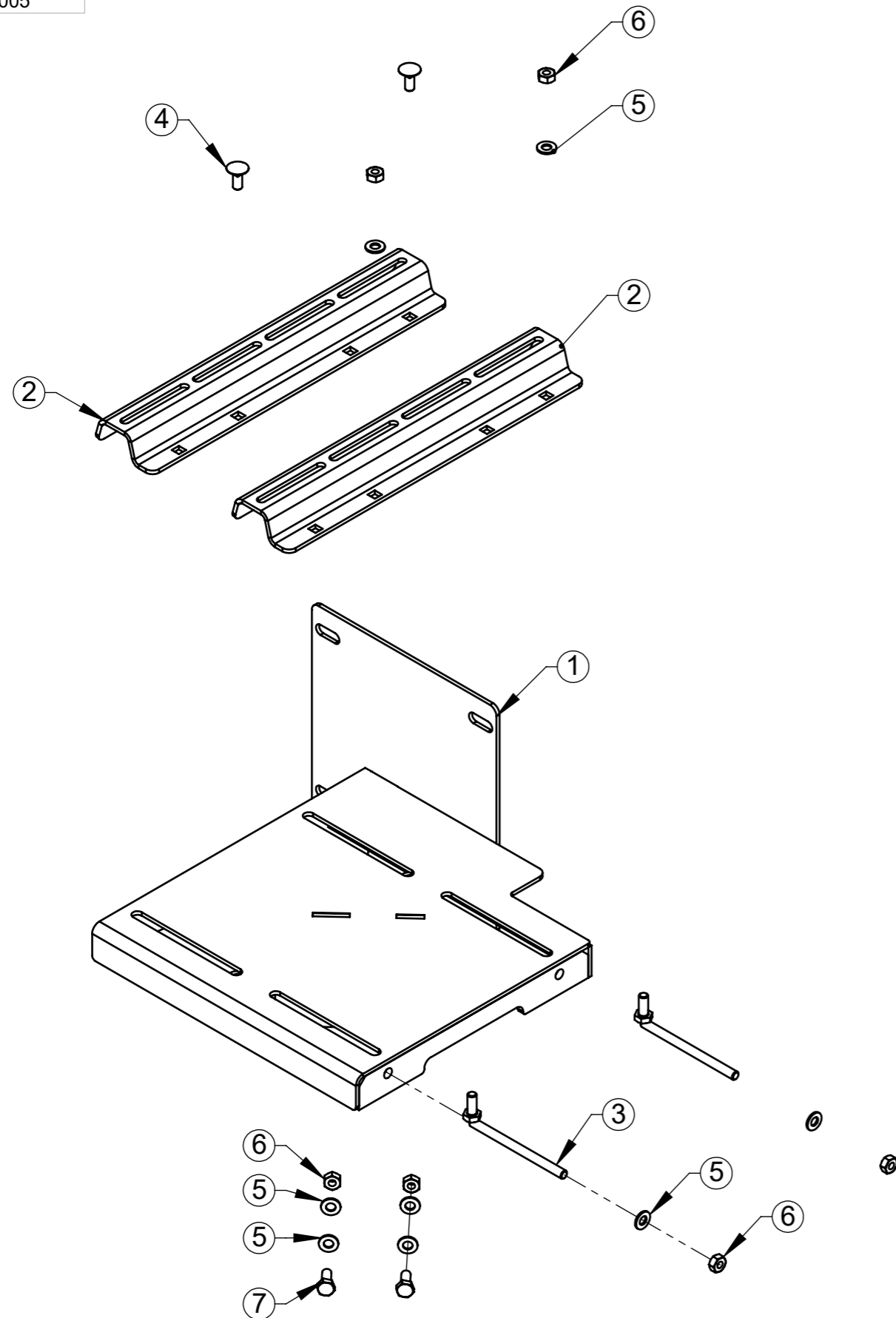

ITEM	QTDE.	Código	Nome
1	1	54.584.097	Base Motor Eletrico BC80 Conjunto
2	2	34.803.096	Trilho do Motor BC-30
3	2	51.327.097	Varão da Base Cj
4	2	2914806	Parafuso Francês M10 x 25mm 8.8 ZN NBR 11208-90
5	10	2900614	Arruela Ø10,5 x Ø21 x 2mm
6	8	2915407	Porca Sextavada M10 8.8 ZN DIN24032-92
7	2	2914918	Parafuso Sextavado M10 x 25 8.8 ZN DIN 933

00
Revisão



LUMA Implementos Agrícolas

SWCAD
Proibido
Alteração
Manual

00	09/04/16	Edmilson	Item Novo
Revisão	Data	Elaborado	Modificação
DESENHADO POR: Edmilson	DATA: 08/04/16	APROVADO POR: Erno	DATA: 08/04/16
PESO LÍQ.: 18.50 Kg			CÓDIGO DO MATERIAL:
NOME: Base para Motor Eletrico BC-80 Completo			CÓDIGO: 54.580.097

ESTE DESENHO E AS INFORMAÇÕES NELE CONTIDAS SÓ PODEM SER TRANSMITIDAS A TERCEIROS SOB NOSSA AUTORIZAÇÃO.

Vide Desenho

TOLERÂNCIA NÃO ESPECIFICADA VIDE ET(s) - 005

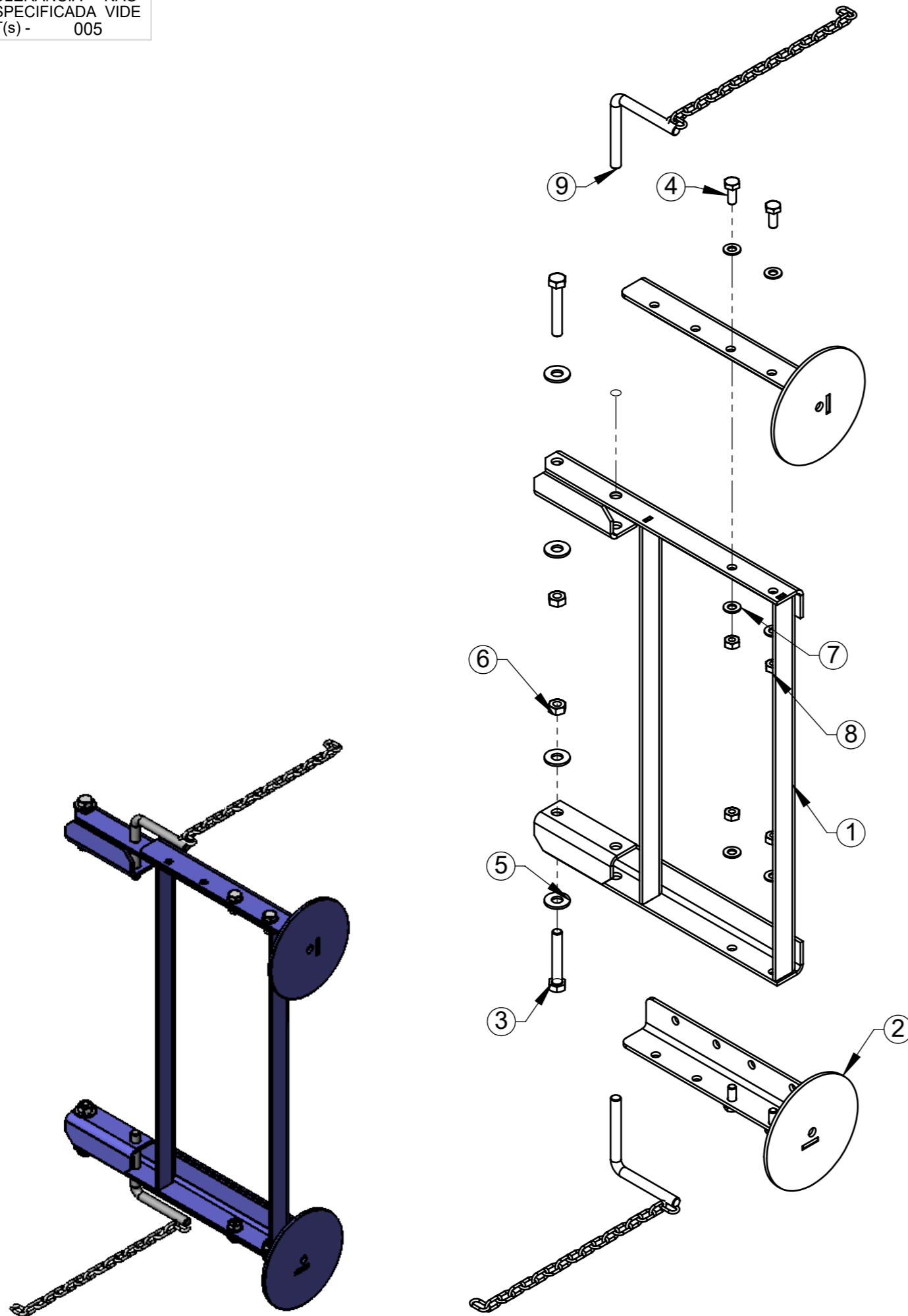

ITEM	QTDE.	Código	Nome
1	1	54.571.097	Base Superior Pé Conjunto
2	2	54.572.097	Pé de Apoio BC-80 Conjunto
3	2	2914939	Parafuso Sextavado M12 x 75 DIN-931 8.8 Zincado
4	4	2914918	Parafuso Sextavado M10 x 25 8.8 ZN DIN 933
5	4	2900616	Arruela Lisa Ø1/2" Zincada
6	2	2915409	Porca Sextavada M12 DIN934 G8 Zincada
7	8	2900614	Arruela Ø10,5 x Ø21 x 2mm
8	4	2915407	Porca Sextavada M10 8.8 ZN DIN24032-92
9	2	54.573.097	Trava com Corrente BC80

00
Revisão



LUMA Implementos Agrícolas

SWCAD

Proibido
Alteração
Manual

00	07/04/16	Edmilson	Item Novo
Revisão	Data	Elaborado	Modificação
DESENHADO POR:	DATA:	APROVADO POR:	DATA:
Edmilson	07/04/16	Erno	07/04/16
PESO LÍQ.:			10.42 Kg



ESTE DESENHO E AS INFORMAÇÕES NELE CONTIDAS SÓ PODEM SER TRANSMITIDAS A TERCEIROS SOB NOSSA AUTORIZAÇÃO.

MATERIAL:

Vide Desenho

CÓDIGO DO MATERIAL:

NOME:

Suporte com Pé de Apoio BC80 Completo

CÓDIGO:

54.570.097

TOLERÂNCIA NÃO
ESPECIFICADA VIDE
ET(s) - 005

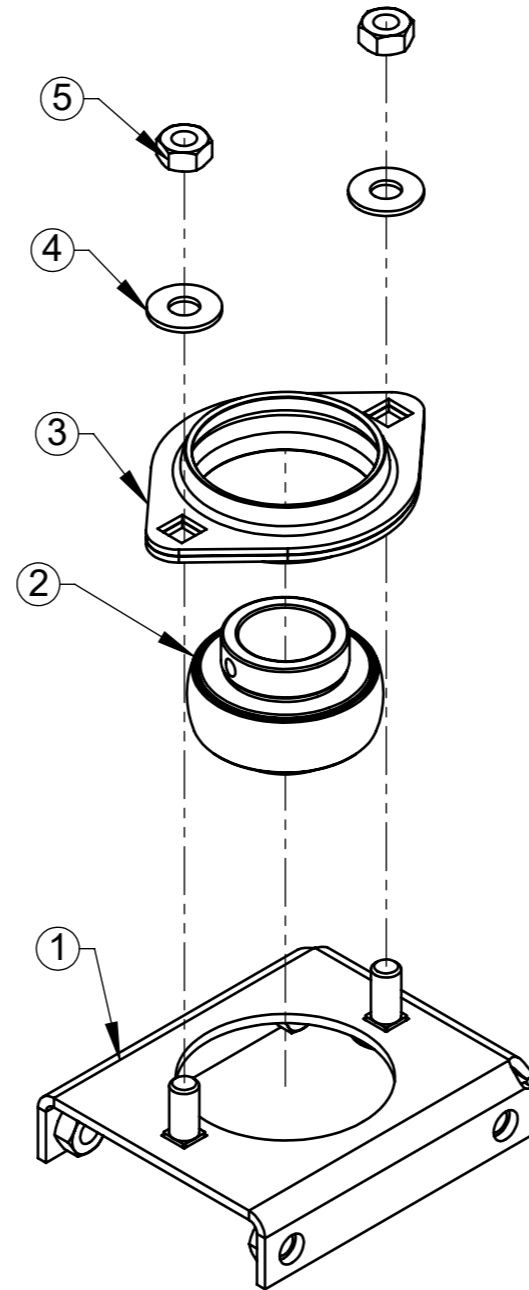
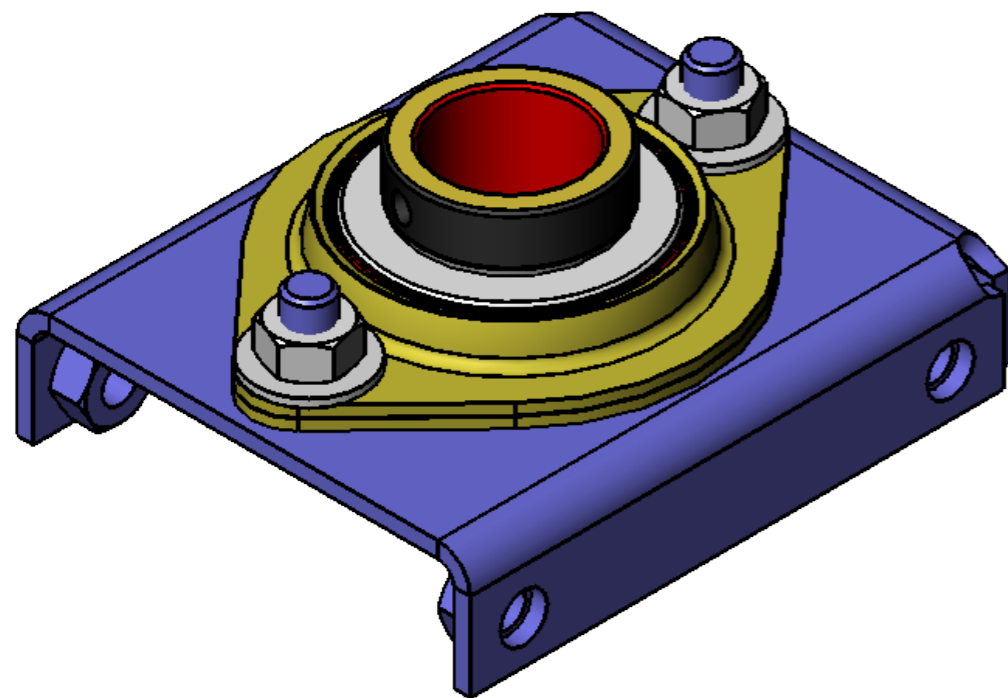

ITEM	QTDE.	Código	Nome
1	1	54.560.097	Base Mancal com Parafusos Conjunto
2	1	2906415	Rolamento GE 25 UC205-16
3	1	2032015	Mancal PFL-205 - Conjunto
4	2	2900618	Arruela Lisa Métrica 8.4 x 20 x 2 PB173 Zincado
5	2	2915405	Porca Sext. M8 8.8 ZN DIN 24032-92

00
Revisão



LUMA Implementos Agrícolas

SWCAD
Proibido
Alteração
Manual

00	16/09/15	Edmilson	Item Novo
Revisão	Data	Elaborado	Modificação
<i>ESTE DESENHO E AS INFORMAÇÕES NELE CONTIDAS SÓ PODEM SER TRANSMITIDAS A TERCEIROS SOB NOSSA AUTORIZAÇÃO.</i>			
DESENHADO POR: Edmilson	DATA: 10/09/15	APROVADO POR: Erno	DATA: 10/09/15
MATERIAL: Vide Desenho			PESO LÍQ.: 0.64 Kg
NOME: Base com Rolamento Elevador Conjunto			CÓDIGO DO MATERIAL: 54.559.097

TOLERÂNCIA NÃO
ESPECIFICADA VIDE
ET(s) - 005

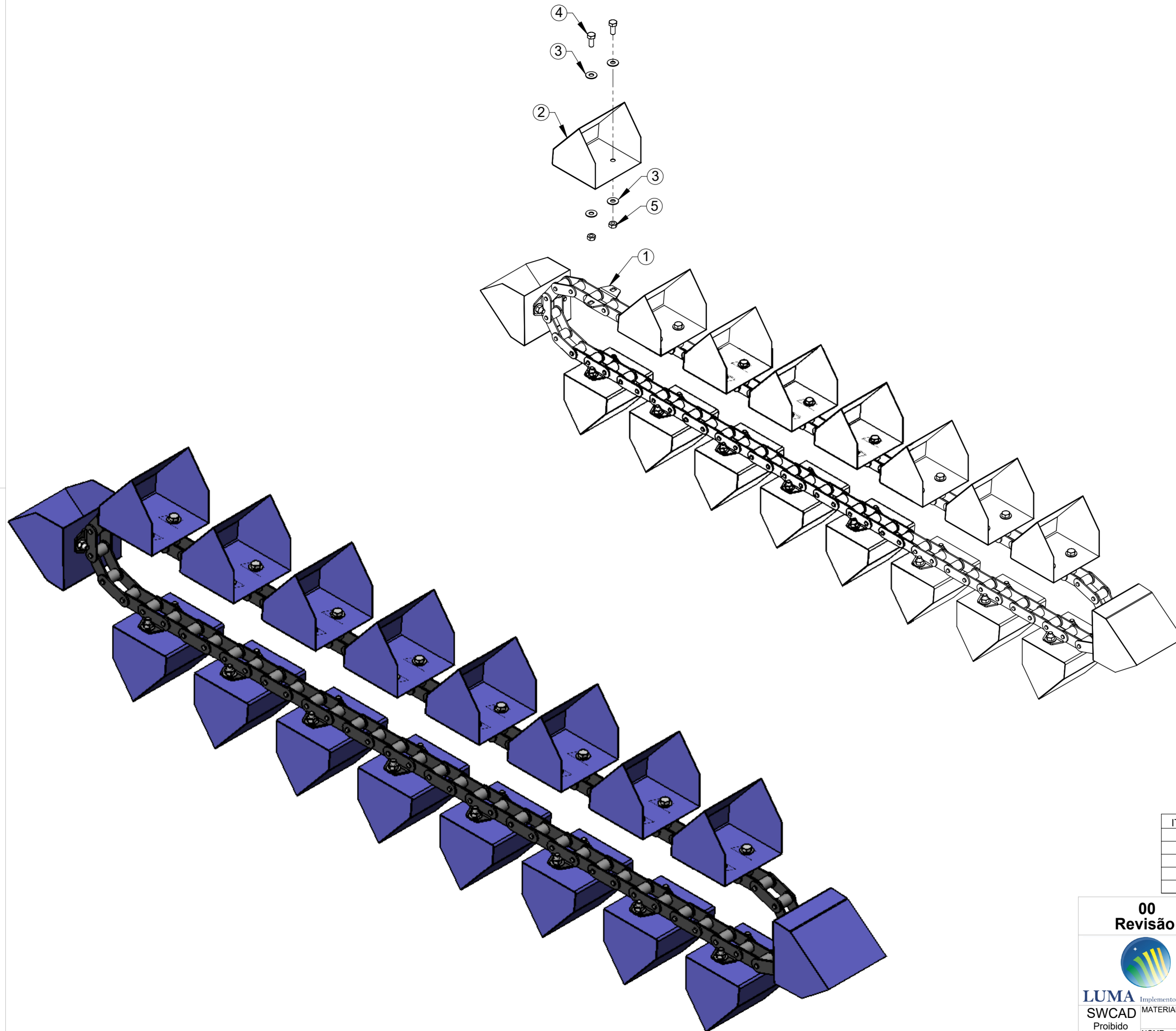

ITEM	QTDE.	Código	Nome
1	1	54.557.097	Corrente Elevador Conjunto
2	18	54.558.097	Caneca Conjunto
3	72	2900618	Arruela Lisa Métrica 8.4 x 20 x 2 PB173 Zincado
4	36	2914909	Parafuso Sextavado M8 x 20mm 8.8 ZN DIN 933
5	36	2915405	Porca Sext. M8 8.8 ZN DIN 24032-92

00
Revisão



LUMA
Implementos Agrícolas
SWCAD
Proibido
Alteração
Manual

00	16/09/15	Edmilson	Item Novo
Revisão	Data	Elaborado	Modificação
00	16/09/15	Edmilson	Item Novo
<i>ESTE DESENHO E AS INFORMAÇÕES NELE CONTIDAS SÓ PODEM SER TRANSMITIDAS A TERCEIROS SOB NOSSA AUTORIZAÇÃO.</i>			
DESENHADO POR:	DATA:	APROVADO POR:	DATA:
Edmilson	10/09/15	Erno	10/09/15
MATERIAL:	Vide Desenho		PESO LÍQ.: 14.81 Kg
NOME:	Corrente do Elevador com Canecas Conjunto		CÓDIGO DO MATERIAL:
			CÓDIGO: 54.556.097

TOLERÂNCIA NÃO ESPECIFICADA VIDE ET(s) - 005

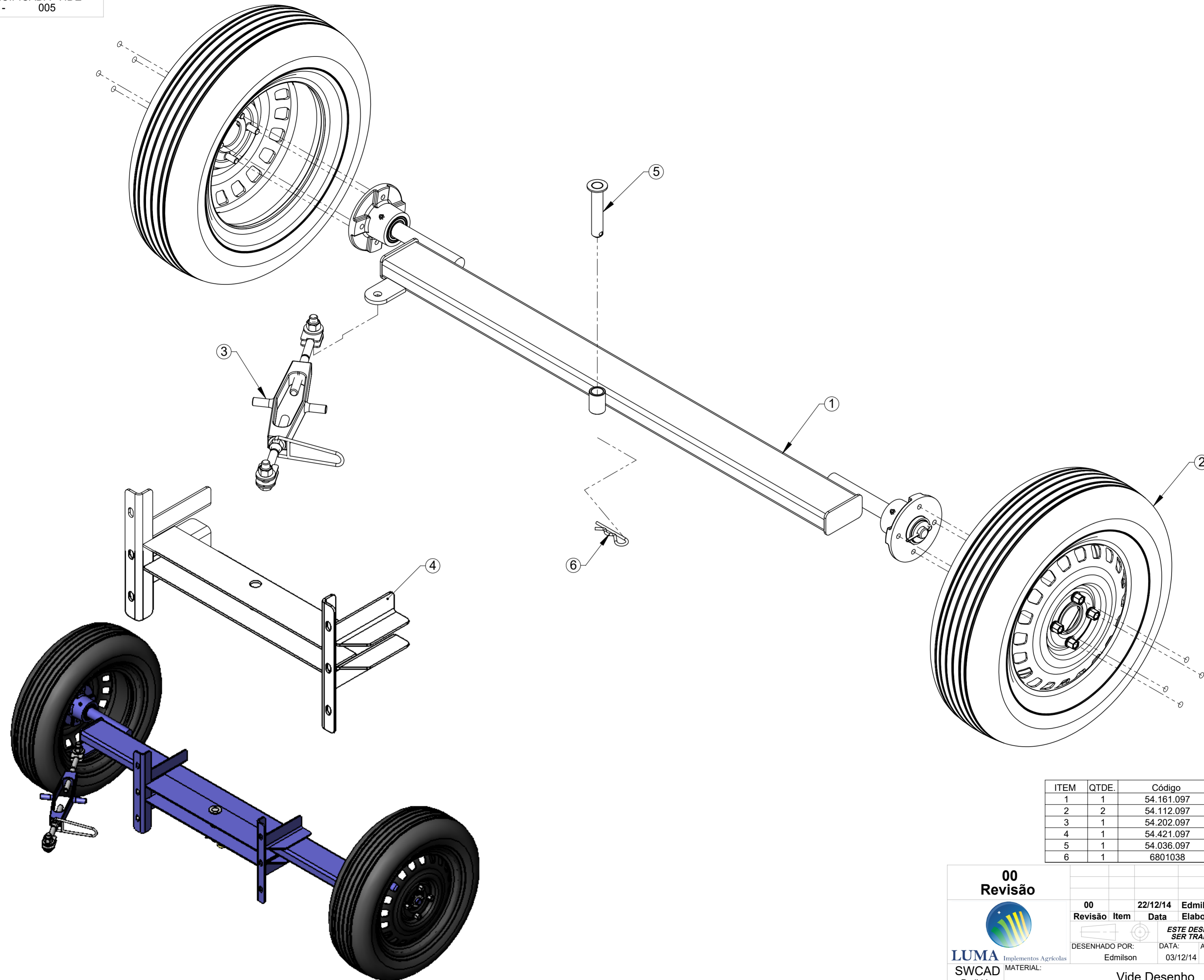

ITEM	QTDE.	Código	Nome
1	1	54.161.097	Suporte da Roda com Cubo Conjunto
2	2	54.112.097	Roda Aro 13 quatro Furos e Parafusos M12x1.
3	1	54.202.097	Nivelador Conjunto
4	1	54.421.097	Suporte do Rodado Conjunto
5	1	54.036.097	Pino de Engate Conjunto
6	1	6801038	Trava 5 x 90 12 a 18mm

00
Revisão



LUMA
Implementos Agrícolas
SWCAD
Proibido Alteração Manual

Revisão	Item	Data	Elaborado	CLP	Item Novo	Modificação
00		22/12/14	Edmilson			
<i>ESTE DESENHO E AS INFORMAÇÕES NELE CONTIDAS SÓ PODEM SER TRANSMITIDAS A TERCEIROS SOB NOSSA AUTORIZAÇÃO.</i>						
DESENHADO POR:		DATA:	APROVADO POR:	DATA:	PESO LÍQ.:	CÓDIGO DO MATERIAL:
Edmilson		03/12/14	Erno	03/12/14	53.89 Kg	
MATERIAL:						CÓDIGO:
Vide Desenho						54.540.097
NOME:						
Rodado Completo BC-80						

TOLERÂNCIA NÃO ESPECIFICADA VIDE ET(s) - 005

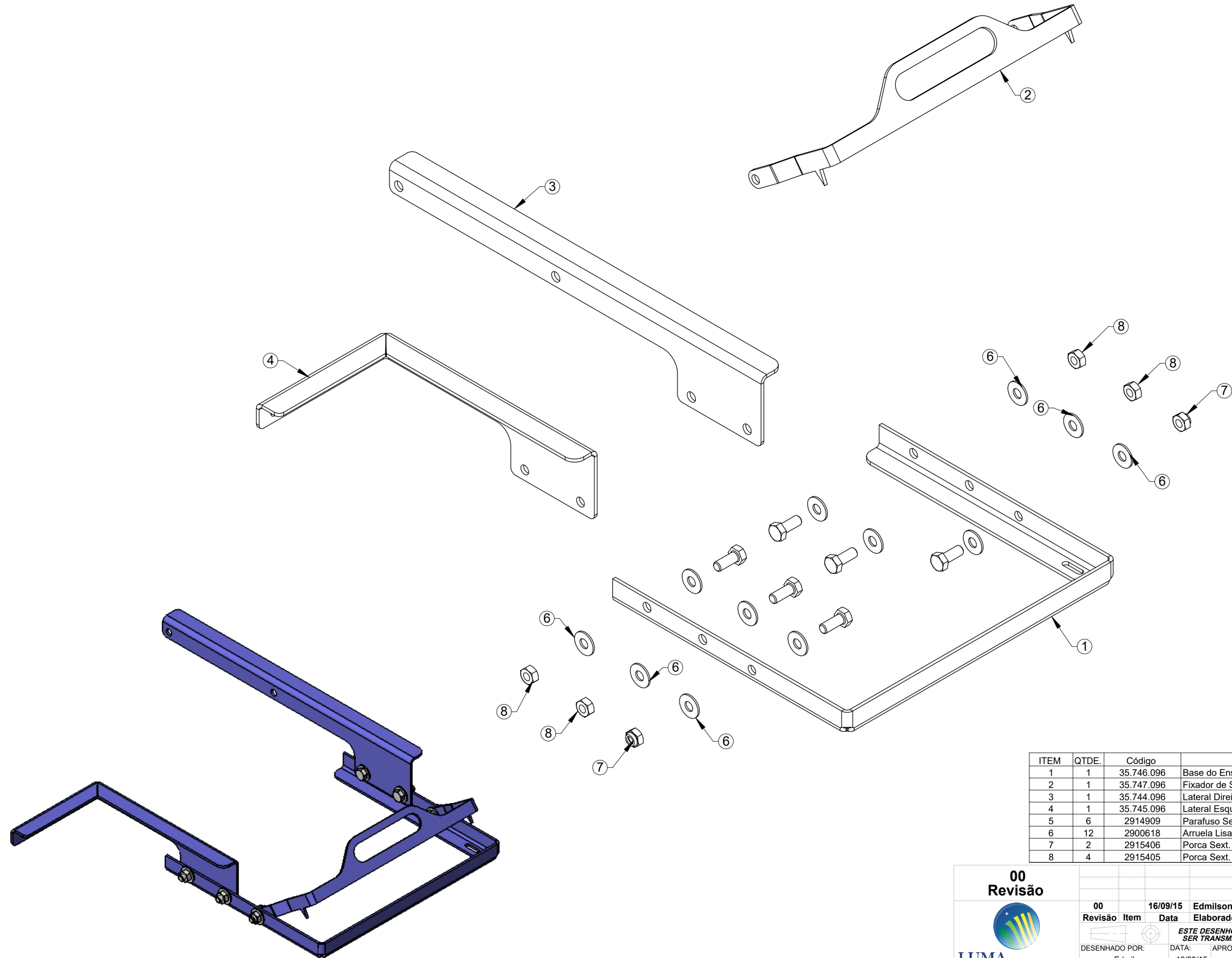

ITEM	QTDE.	Código	Nome
1	1	35.746.096	Base do Ensacador
2	1	35.747.096	Fixador de Saco do Ensacador
3	1	35.744.096	Lateral Direita do Ensacador
4	1	35.745.096	Lateral Esquerda Ensacador
5	6	2914909	Parafuso Sextavado M8 x 20mm 8.8 ZN DIN 933
6	12	2900618	Arruela Lisa Métrica 8.4 x 20 x 2 PB173 Zincado
7	2	2915406	Porca Sext. M8 Auto Frenante ZN
8	4	2915405	Porca Sext. M8 8.8 ZN DIN 24032-92

00
Revisão



LUMA
Implementos Agrícolas
SWCAD
Proibido Alteração Manual

Revisão	Item	Data	Elaborado	CLP	Item Novo	Modificação
00		16/09/15	Edmilson			
<i>ESTE DESENHO E AS INFORMAÇÕES NELE CONTIDAS SÓ PODEM SER TRANSMITIDAS A TERCEIROS SOB NOSSA AUTORIZAÇÃO.</i>						
DESENHADO POR:		DATA:	APROVADO POR:	DATA:	PESO LÍQ.:	CÓDIGO DO MATERIAL:
Edmilson		10/09/15	Erno	10/09/15	2,00 Kg	
MATERIAL: Vide Desenho						CÓDIGO:
NOME: Base de Fixação de Saco Conjunto						54.507.097

Nota: Estes conjuntos seguem na máquina, com itens sobressalentes não devem ser montados, somente embalados e fixados à máquina.

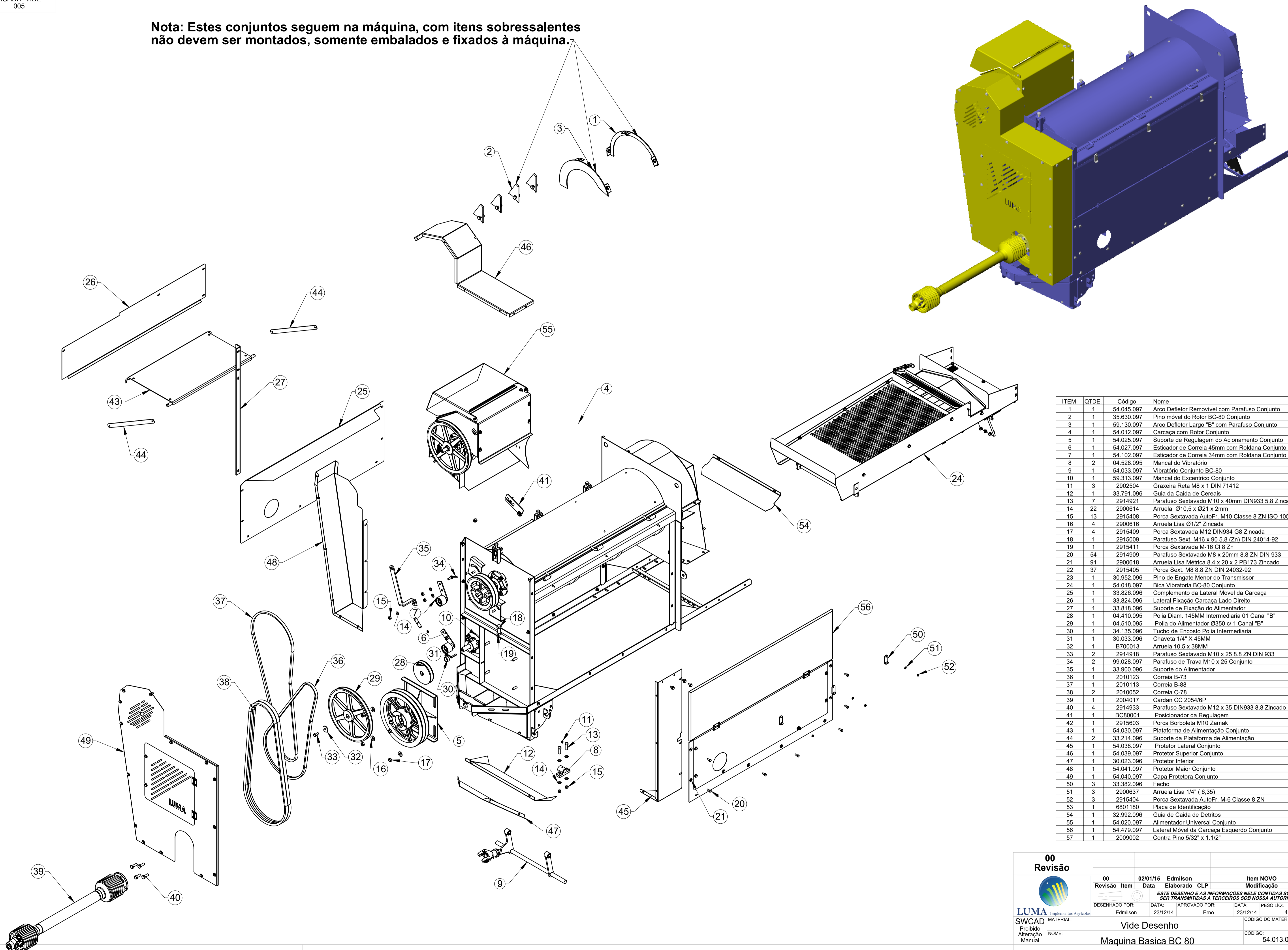

ITEM	QTDE.	Código	Nome
1	1	54.045.097	Arco Defletor Removível com Parafuso Conjunto
2	1	35.630.097	Pino móvel do Rotor BC-80 Conjunto
3	1	59.130.097	Arco Defletor Largo "B" com Parafuso Conjunto
4	1	54.012.097	Carcaça com Rotor Conjunto
5	1	54.025.097	Suporte de Regulagem do Acionamento Conjunto
6	1	54.027.097	Esticador de Correia 45mm com Roldana Conjunto
7	1	54.102.097	Esticador de Correia 34mm com Roldana Conjunto
8	2	04.528.095	Mancal do Vibratório
9	1	54.033.097	Vibratório Conjunto BC-80
10	1	59.313.097	Mancal do Excêntrico Conjunto
11	3	2902504	Graxeira Reta M8 x 1 DIN 71412
12	1	33.791.096	Guia de Caída de Cereais
13	7	2914921	Parafuso Sextavado M10 x 40mm DIN933 5.8 Zinco
14	22	2900614	Arruela Ø10,5 x Ø21 x 2mm
15	13	2915408	Porca Sextavada AutoFr. M10 Classe 8 ZN ISO 10511-97
16	4	2900616	Arruela Lisa Ø1/2" Zinco
17	4	2915409	Porca Sextavada M12 DIN934 G8 Zinco
18	1	2915009	Parafuso Sext. M16 x 90 5.8 (Zn) DIN 24014-92
19	1	2915411	Porca Sextavada M-16 Cl 8 Zn
20	54	2914909	Parafuso Sextavado M8 x 20mm 8.8 ZN DIN 933
21	91	2900618	Arruela Lisa Métrica 8,4 x 20 x 2 PB173 Zinco
22	37	2915405	Porca Sext. M8 8.8 ZN DIN 24032-92
23	1	30.952.096	Pino de Engate Menor do Transmissor
24	1	54.018.097	Bica Vibratória BC-80 Conjunto
25	1	33.826.096	Complemento da Lateral Móvel da Carcaça
26	1	33.824.096	Lateral Fixação Carcaça Lado Direito
27	1	33.818.096	Suporte de Fixação do Alimentador
28	1	04.410.095	Polia Diam. 145MM Intermediária 01 Canal "B"
29	1	04.510.095	Polia do Alimentador Ø350 cl 1 Canal "B"
30	1	34.135.096	Tucho de Encosto Polia Intermediária
31	1	30.033.096	Chaveta 1/4" X 45MM
32	1	B700013	Arruela 10,5 x 38MM
33	2	2914918	Parafuso Sextavado M10 x 25 8.8 ZN DIN 933
34	2	99.028.097	Parafuso de Trava M10 x 25 Conjunto
35	1	33.900.096	Suporte do Alimentador
36	1	20.101.23	Correia B-73
37	1	20.101.13	Correia B-88
38	2	20.100.52	Correia C-78
39	1	2004017	Cardan CC 2054/6P
40	4	2914933	Parafuso Sextavado M12 x 35 DIN933 8.8 Zinco
41	1	BC80001	Posicionador da Regulagem
42	1	2915603	Porca Borboleta M10 Zamak
43	1	54.030.097	Plataforma de Alimentação Conjunto
44	2	33.214.096	Suporte da Plataforma de Alimentação
45	1	54.038.097	Protetor Lateral Conjunto
46	1	54.039.097	Protetor Superior Conjunto
47	1	30.023.096	Protetor Inferior
48	1	54.041.097	Protetor Maior Conjunto
49	1	54.040.097	Capa Protetora Conjunto
50	3	33.382.096	Fecho
51	3	2900637	Arruela Lisa 1/4" (6,35)
52	3	2915404	Porca Sextavada AutoFr. M-6 Classe 8 ZN
53	1	6801180	Placa de Identificação
54	1	32.992.096	Guia de Caída de Detritos
55	1	54.020.097	Alimentador Universal Conjunto
56	1	54.479.097	Lateral Móvel da Carcaça Esquerdo Conjunto
57	1	2009002	Contra Pino 5/32" x 1.1/2"

00
Revisão

02/01/15 Edmilson Elaborado CLP Item NOVO
Revisão Item Data Elaborado CLP Modificação

ESTE DESENHO E AS INFORMAÇÕES NELE CONTIDAS SÓ PODEM SER TRANSMITIDAS A TERCEIROS SOB NOSSA AUTORIZAÇÃO.

DESENHADO POR: Edmilson DATA: 23/12/14 APROVADO POR: Ermo DATA: 23/12/14 PESO LÍQ.: 428.91 Kg

MATERIAL: SWCAD Proibido Alteração Manual NOME: Vide Desenho CÓDIGO DO MATERIAL: 54.013.097

Maquina Basica BC 80

Nota: Estes conjuntos seguem na máquina, com itens sobressalentes não devem ser montados, somente embalados e fixados à máquina.

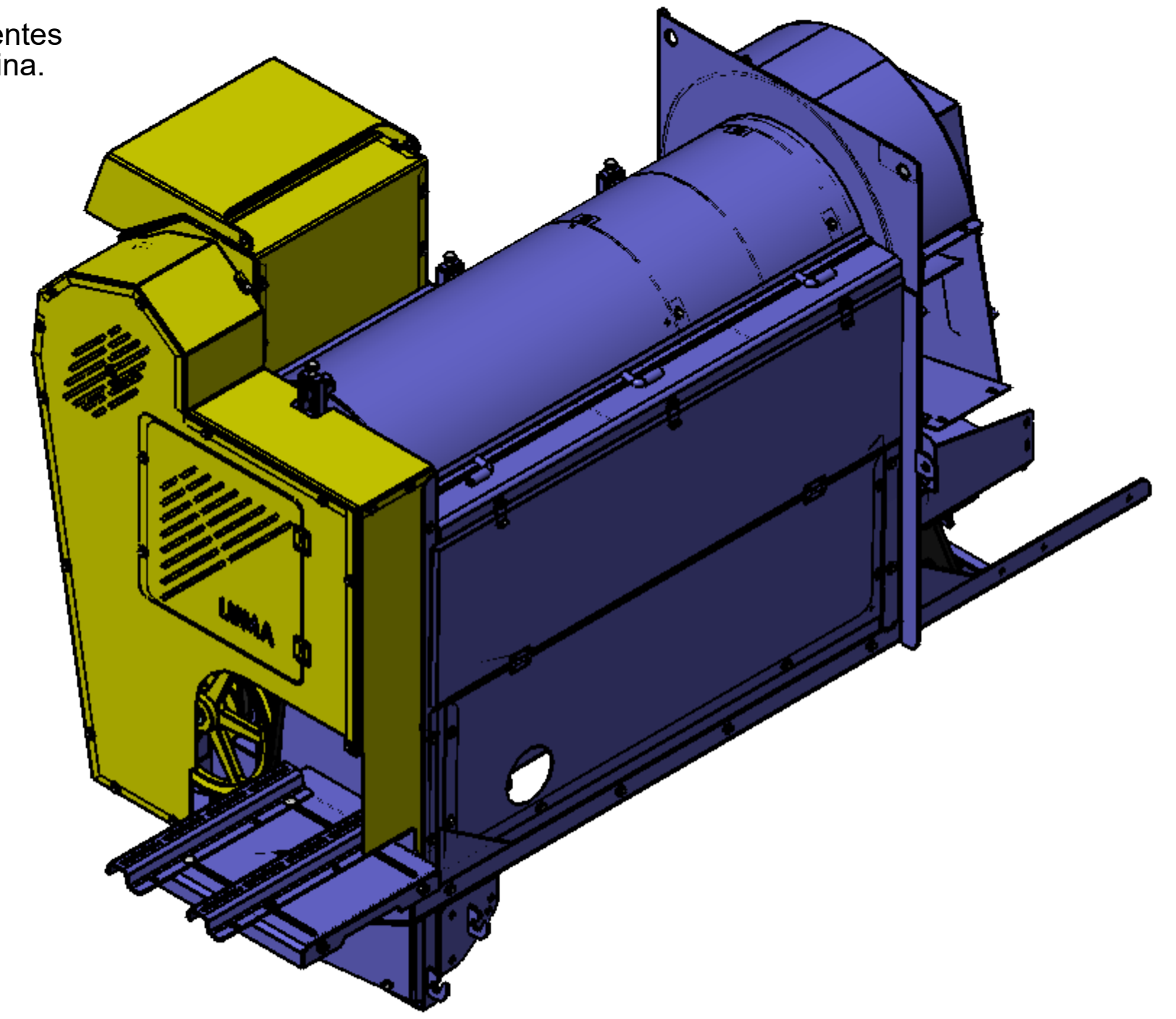
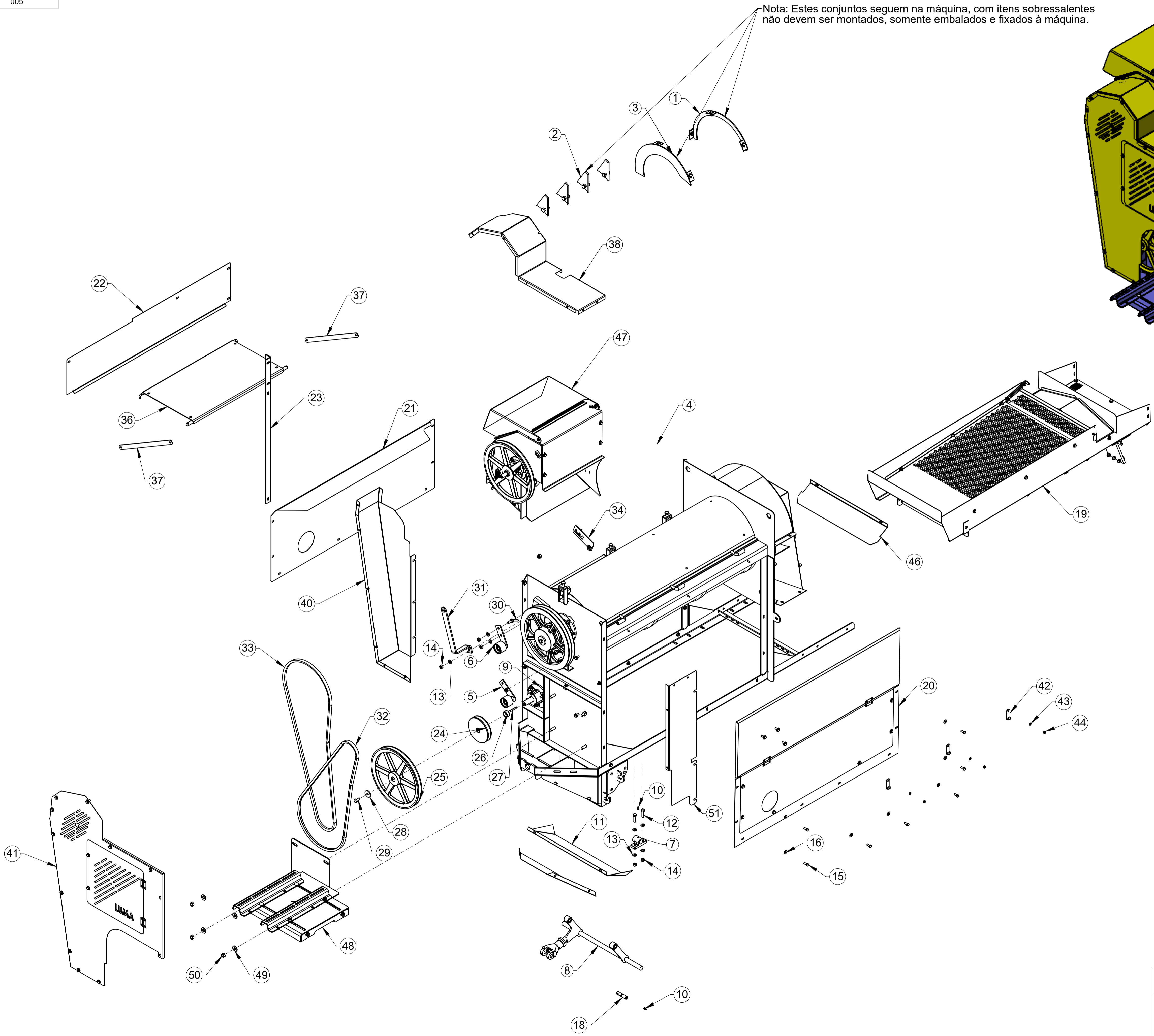

ITEM	QTDE.	Código	Nome
1	1	54.045.097	Arco Defletor Removível com Parafuso Conjunto
2	1	35.630.097	Pino móvel do Rotor BC-80 Conjunto
3	1	59.130.097	Arco Defletor Largo "B" com Parafuso Conjunto
4	1	54.021.097	Carcaça com Rotor para Motor Elétrico Conjunto
5	1	54.027.097	Esticador de Correia 45mm com Roldana Conjunto
6	1	54.102.097	Esticador de Correia 34mm com Roldana Conjunto
7	2	04.528.095	Mancal do Vibratório
8	1	54.033.097	Vibratório Conjunto BC-80
9	1	59.313.097	Mancal do Excêntrico Conjunto
10	3	2902504	Graxeira Reta M8 x 1 DIN 71412
11	1	33.791.096	Guia da Caída de Cereais
12	7	2914921	Parafuso Sextavado M10 x 40mm DIN933 5.8 Zinco
13	22	2900614	Arruela Ø10,5 x Ø21 x 2mm
14	13	2915408	Porca Sextavada AutoFr. M10 Classe 8 ZN ISO 10511-97
15	52	2914909	Parafuso Sextavado M8 x 20mm 8.8 ZN DIN 933
16	89	2900618	Arruela Lisa Métrica 8.4 x 20 x 2 PB173 Zinco
17	37	2915405	Porca Sext. M8 8.8 ZN DIN 24032-92
18	1	30.952.096	Pino de Engate Menor do Transmissor
19	1	54.018.097	Bica Vibratória BC-80 Conjunto
20	1	54.479.097	Lateral Móvel da Carcaça Esquerdo Conjunto
21	1	33.826.096	Complemento da Lateral Móvel da Carcaça
22	1	33.824.096	Lateral Fixação Carcaça Lado Direito
23	1	33.818.096	Suporte de Fixação do Alimentador
24	1	04.410.095	Polia Diam. 145MM Intermediária 01 Canal "B"
25	1	04.510.095	Polia do Alimentador Ø350 c/ 1 Canal "B"
26	1	34.135.096	Tucho de Encosto Polia Intermediária
27	1	30.033.096	Chaveta 1/4" X 45MM
28	1	B700013	Arruela 10,5 x 38MM
29	2	2914918	Parafuso Sextavado M10 x 25 8.8 ZN DIN 933
30	2	99.028.097	Parafuso de Trava M10 x 25 Conjunto
31	1	33.900.096	Suporte do Alimentador
32	1	2010123	Correia B-73
33	1	2010113	Correia B-88
34	1	BC80001	Posicionador da Regulagem
35	1	2915603	Porca Borboleta M10 Zamak
36	1	54.030.097	Plataforma de Alimentação Conjunto
37	2	33.214.096	Suporte da Plataforma de Alimentação
38	1	54.582.097	Protetor Superior Elétrica BC80 Conjunto
39	1	30.023.096	Protetor Inferior
40	1	54.041.097	Protetor Maior Conjunto
41	1	54.583.097	Capa Protetora Elétrica BC80 Conjunto
42	3	33.382.096	Fecho
43	3	2900637	Arruela Lisa 1/4" (6,35)
44	3	2915404	Porca Sextavada AutoFr. M-6 Classe 8 ZN
45	1	6801180	Placa de Identificação
46	1	32.992.096	Guia de Caída de Detritos
47	1	54.020.097	Alimentador Universal Conjunto
48	1	54.580.097	Base para Motor Elétrico BC-80 Completo
49	4	2900616	Arruela Lisa Ø1/2" Zinco
50	4	2915409	Porca Sextavada M12 DIN934 G8 Zinco
51	1	54.581.097	Protetor Lateral Elétrica BC80 Conjunto

00
Revisão

00 02/01/15 Edmilson Elaborado CLP Item NOVO
Revisão Item Data Elaborado CLP Modificação

ESTE DESENHO E AS INFORMAÇÕES NELE CONTIDAS SÓ PODEM SER TRANSMITIDAS A TERCEIROS SOB NOSSA AUTORIZAÇÃO.

DESENHADO POR: Edmilson DATA: 19/03/16 APROVADO POR: Ermo DATA: 19/03/16 PESO LÍQ.: 414.83 Kg

MATERIAL: SWCAD Proibido Alteração Manual NOME: Vide Desenho Maquina Basica BC 80 p/ Motor Elétrico CÓDIGO DO MATERIAL: 54.017.097

Nota: Estes conjuntos seguem na máquina, com itens sobressalentes não devem ser montados, somente embalados e fixados à máquina.

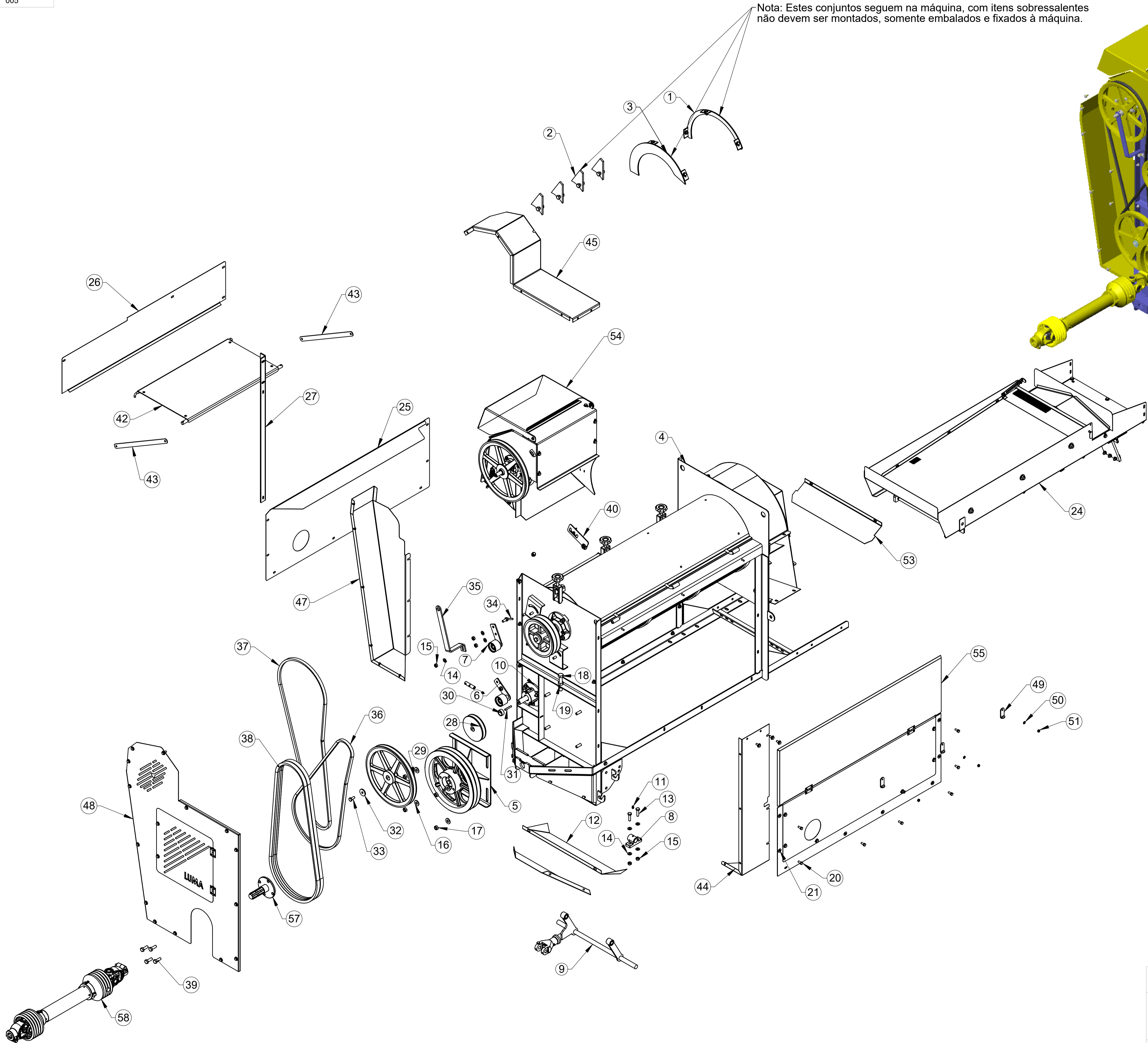

ITEM	QTDE.	Código	Nome
1	1	54.045.097	Arco Defletor Removível com Parafuso Conjunto
2	1	35.630.097	Pino móvel do Rotor BC-80 Conjunto
3	1	59.130.097	Arco Defletor Largo "B" com Parafuso Conjunto
4	1	54.055.097	Carcaça com Rotor Chile Conjunto
5	1	54.025.097	Suporte de Regulagem do Acionamento Conjunto
6	1	54.027.097	Esticador de Correia 45mm com Roldana Conjunto
7	1	54.102.097	Esticador de Correia 34mm com Roldana Conjunto
8	2	04.528.095	Mancal do Vibratório
9	1	54.033.097	Vibratório Conjunto BC-80
10	1	59.313.097	Mancal do Excntrico Conjunto
11	3	2902504	Graxeira Reta M8 x 1 DIN 71412
12	1	33.791.096	Guia da Caída de Cereais
13	7	2914921	Parafuso Sextavado M10 x 40mm DIN933 5.8 Zincado
14	22	2900614	Arruela Ø10,5 x Ø21 x 2mm
15	13	2915408	Porca Sextavada AutoFr. M10 Classe 8 ZN ISO 10511-97
16	4	2900616	Arruela Lisa Ø1/2" Zincada
17	4	2915409	Porca Sextavada M12 DIN934 G8 Zincada
18	1	2915009	Parafuso Sext. M16 x 90 5.8 (Zn) DIN 24014-92
19	1	2915411	Porca Sextavada M-16 Cl 8 Zn
20	54	2914909	Parafuso Sextavado M8 x 20mm 8.8 ZN DIN 933
21	91	2900618	Arruela Lisa Métrica 8.4 x 20 x 2 PB173 Zincado
22	37	2915405	Porca Sext. M8 8.8 ZN DIN 24032-92
23	1	30.952.096	Pino de Engate Menor do Transmissor
24	1	54.054.097	Bica Vibratória BC-80 Furos Menores Conjunto
25	1	33.826.096	Complemento da Lateral Móvel da Carcaça
26	1	33.824.096	Lateral Fixação Carcaça Lado Direito
27	1	33.818.096	Suporte de Fixação do Alimentador
28	1	04.410.095	Polia Diam. 145MM Intermediária 01 Canal "B"
29	1	04.510.095	Polia do Alimentador Ø350 c/ 1 Canal "B"
30	1	34.135.096	Tucho de Encosto Polia Intermediária
31	1	30.033.096	Chaveta 1/4" X 45MM
32	1	B700013	Arruela 10,5 x 38MM
33	2	2914918	Parafuso Sextavado M10 x 25 8.8 ZN DIN 933
34	2	99.028.097	Parafuso de Trava M10 x 25 Conjunto
35	1	33.900.096	Suporte do Alimentador
36	1	20.10123	Correia B-73
37	1	20.10113	Correia B-88
38	2	20.10052	Correia C-78
39	4	2914933	Parafuso Sextavado M12 x 35 DIN933 8.8 Zincado
40	1	BC80001	Posicionador da Regulagem
41	1	2915603	Porca Borboleta M10 Zamak
42	1	54.030.097	Plataforma de Alimentação Conjunto
43	2	33.214.096	Suporte da Plataforma de Alimentação
44	1	54.038.097	Protetor Lateral Conjunto
45	1	54.039.097	Protetor Superior Conjunto
46	1	30.023.096	Protetor Inferior
47	1	54.041.097	Protetor Maior Conjunto
48	1	54.040.097	Capa Protetora Conjunto
49	3	33.382.096	Fecho
50	3	2900637	Arruela Lisa 1/4" (6,35)
51	3	2915404	Porca Sextavada AutoFr. M-6 Classe 8 ZN
52	1	6801180	Placa de Identificação
53	1	32.992.096	Guia de Caída de Detritos
54	1	54.020.097	Alimentador Universal Conjunto
55	1	54.479.097	Lateral Móvel da Carcaça Esquerdo Conjunto
56	1	2009002	Contra Pino 5/32" x 1.1/2"
57	1	54.004.097	Eixo Tomada Força Entalhado Conjunto
58	1	6801217	Cardan Série 2001 / 6P

00 Revisão

Revisão	Item	Data	Elaborado	CLP	Item	NOVO	Modificação
00		29/08/17	Edmilson			NOVO	

ESTE DESENHO E AS INFORMAÇÕES NELE CONTIDAS SÓ PODEM SER TRANSMITIDAS A TERCEIROS SOB NOSSA AUTORIZAÇÃO.

DESENHADO POR: Edmilson DATA: 29/08/17 APROVADO POR: Ermo DATA: 29/08/17 PESO LÍQ.: 423.47 Kg

LUMA Implementos Agrícolas

SWCAD MATERIAL: Vide Desenho

Proibido Alteração Manual NOME: Máquina Básica BC 80 Peneira Finas CÓDIGO DO MATERIAL: 54.028.097

TOLERÂNCIA NÃO ESPECIFICADA VIDE ET(s) - 005

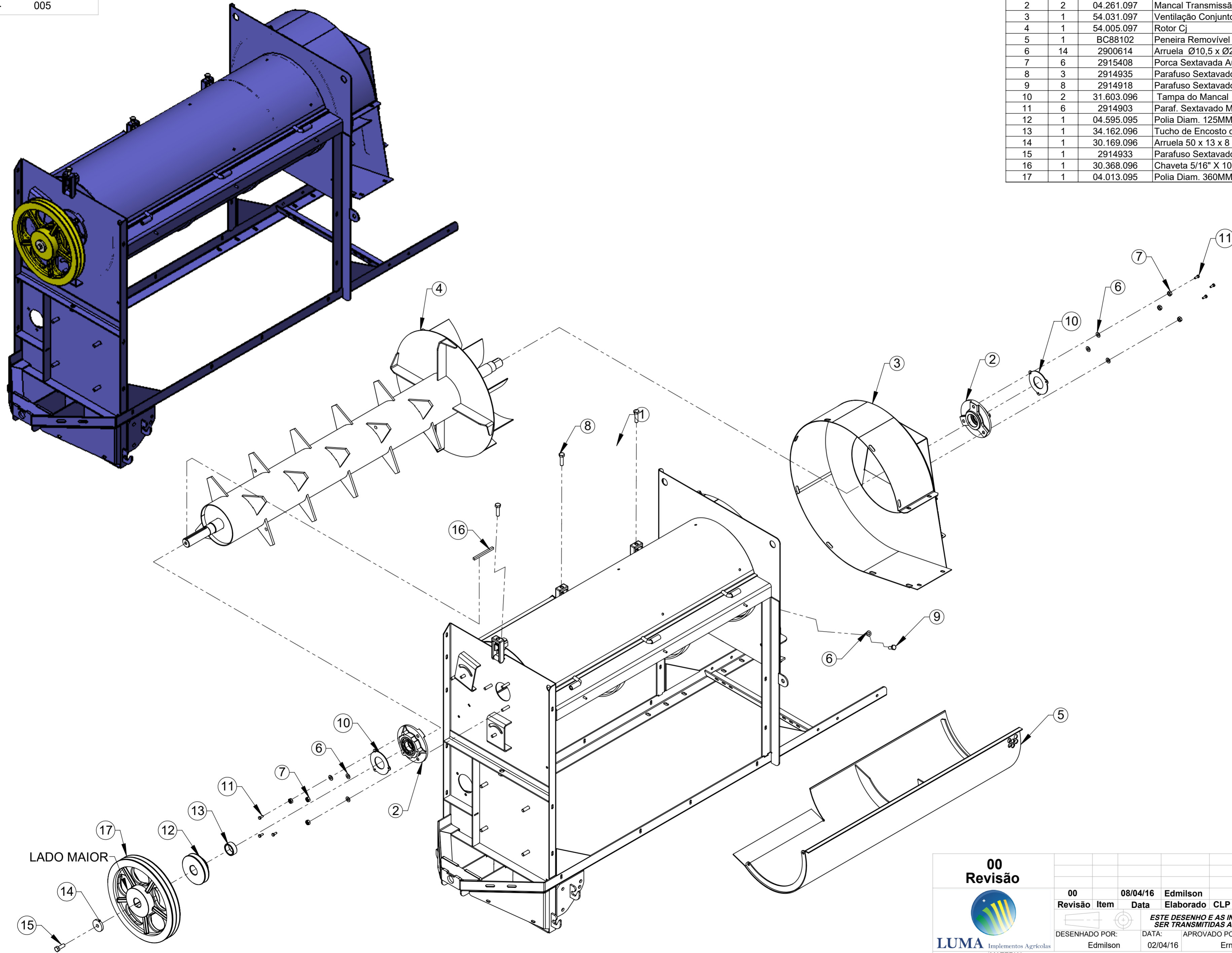

ITEM	QTDE.	Código	Nome
1	1	54.010.097	Carcaça com Tampa Conjunto
2	2	04.261.097	Mancal Transmissão Rotor Conjunto
3	1	54.031.097	Ventilação Conjunto
4	1	54.005.097	Rotor Cj
5	1	BC88102	Peneira Removível BC-80 18MM Conjunto
6	14	2900614	Arruela Ø10,5 x Ø21 x 2mm
7	6	2915408	Porca Sextavada AutoFr. M10 Classe 8 ZN ISO 10511-97
8	3	2914935	Parafuso Sextavado M12 x 45 DIN 933 8.8 ZN
9	8	2914918	Parafuso Sextavado M10 x 25 8.8 ZN DIN 933
10	2	31.603.096	Tampa do Mancal
11	6	2914903	Paraf. Sextavado M6 x 16mm 5.6 ZN DIN EN 24017-92
12	1	04.595.095	Polia Diam. 125MM 01 Canal "B"
13	1	34.162.096	Tucho de Encosto da Polia do Rotor
14	1	30.169.096	Arruela 50 x 13 x 8
15	1	2914933	Parafuso Sextavado M12 x 35 DIN933 8.8 Zincado
16	1	30.368.096	Chaveta 5/16" X 106MM
17	1	04.013.095	Polia Diam. 360MM 02 Canais "B" p/ Motor Eletrico

LADO MAIOR

00
Revisão

LUMA Implementos Agrícolas
SWCAD
Proibido Alteração Manual

Revisão	Item	Data	Elaborado	CLP	Item Novo	Modificação
00		08/04/16	Edmilson			
<p>ESTE DESENHO E AS INFORMAÇÕES NELE CONTIDAS SÓ PODEM SER TRANSMITIDAS A TERCEIROS SOB NOSSA AUTORIZAÇÃO.</p>						
DESENHADO POR:		DATA:	APROVADO POR:	DATA:	PESO LÍQ.:	CÓDIGO DO MATERIAL:
Edmilson		02/04/16	Erno	02/04/16	241,56 Kg	
Vide Desenho						CÓDIGO:
Carcaça com Rotor para Motor Eletrico Conjunto						54.021.097

TOLERÂNCIA NÃO ESPECIFICADA VIDE ET(s) - 005

ITEM	QTDE.	Código	Nome
1	1	54.010.097	Carcaça com Tampa Conjunto
2	2	04.261.097	Mancal Transmissão Rotor Conjunto
3	1	54.031.097	Ventilação Conjunto
4	1	54.005.097	Rotor Cj
5	1	BC88102	Peneira Removível BC-80 18MM Conjunto
6	14	2900614	Arruela Ø10,5 x Ø21 x 2mm
7	6	2915408	Porca Sextavada AutoFr. M10 Classe 8 ZN ISO 10511-97
8	3	2914935	Parafuso Sextavado M12 x 45 DIN 933 8.8 ZN
9	8	2914918	Parafuso Sextavado M10 x 25 8.8 ZN DIN 933
10	2	31.603.096	Tampa do Mancal
11	6	2914903	Paraf. Sextavado M6 x 16mm 5.6 ZN DIN EN 24017-92
12	1	04.048.095	Polia 220MM 2 Canais "C"
13	1	04.595.095	Polia Diam. 125MM 01 Canal "B"
14	1	34.162.096	Tucho de Encosto da Polia do Rotor
15	1	30.169.096	Arruela 50 x 13 x 8
16	1	2914933	Parafuso Sextavado M12 x 35 DIN933 8.8 Zincado
17	1	30.368.096	Chaveta 5/16" X 106MM

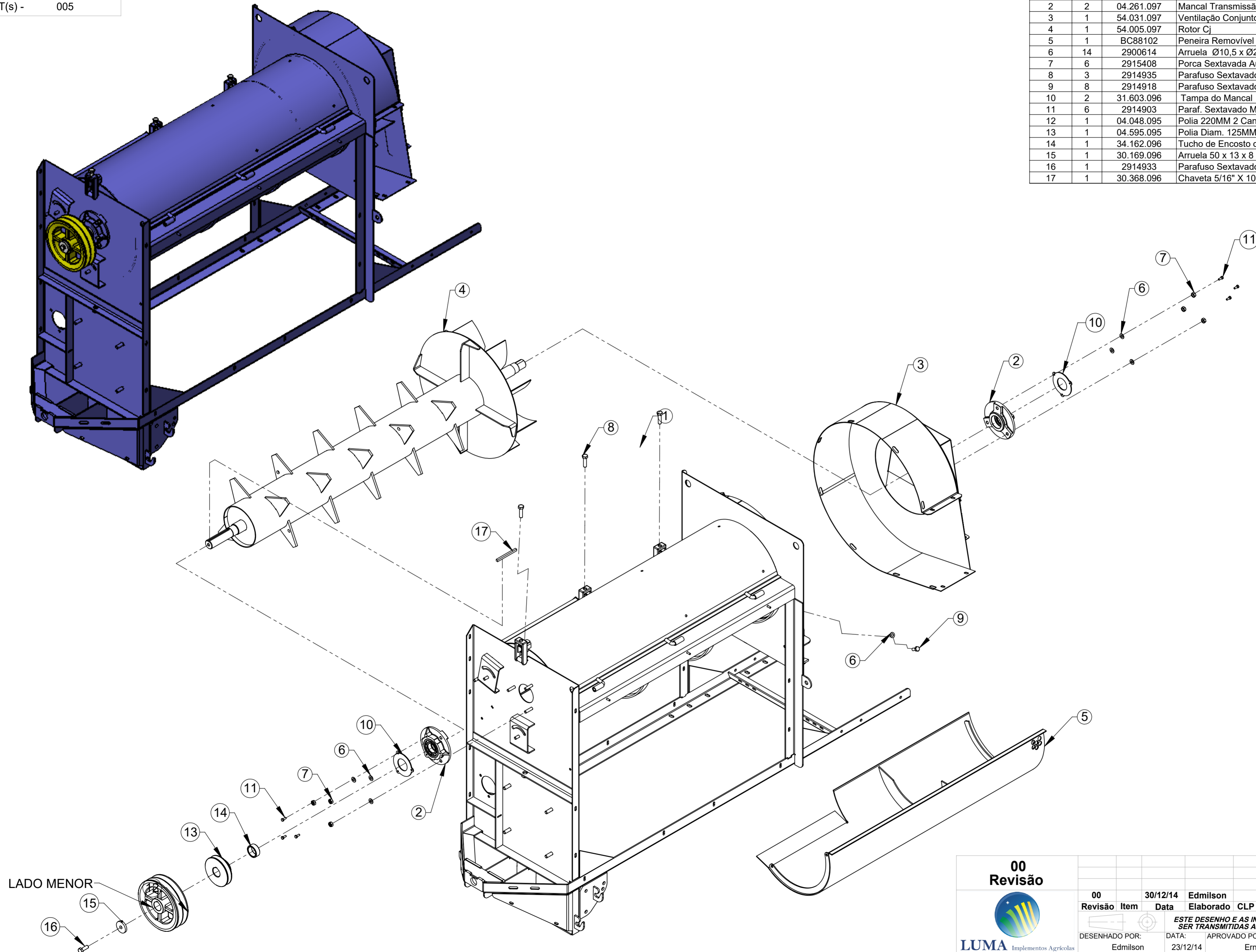

LADO MENOR

00
Revisão

LUMA Implementos Agrícolas
SWCAD
 Proibido Alteração Manual

Revisão	Item	Data	Elaborado	CLP	Item Novo	Modificação					
00		30/12/14	Edmilson								
<i>ESTE DESENHO E AS INFORMAÇÕES NELE CONTIDAS SÓ PODEM SER TRANSMITIDAS A TERCEIROS SOB NOSSA AUTORIZAÇÃO.</i>											
DESENHADO POR:	Edmilson	DATA:	23/12/14	APROVADO POR:	Erno	DATA:	23/12/14	PESO LÍQ.:	229.87 Kg	CÓDIGO DO MATERIAL:	
Vide Desenho											
Carcaça com Rotor Conjunto											
CÓDIGO: 54.012.097											

TOLERÂNCIA NÃO ESPECIFICADA VIDE ET(s) - 005

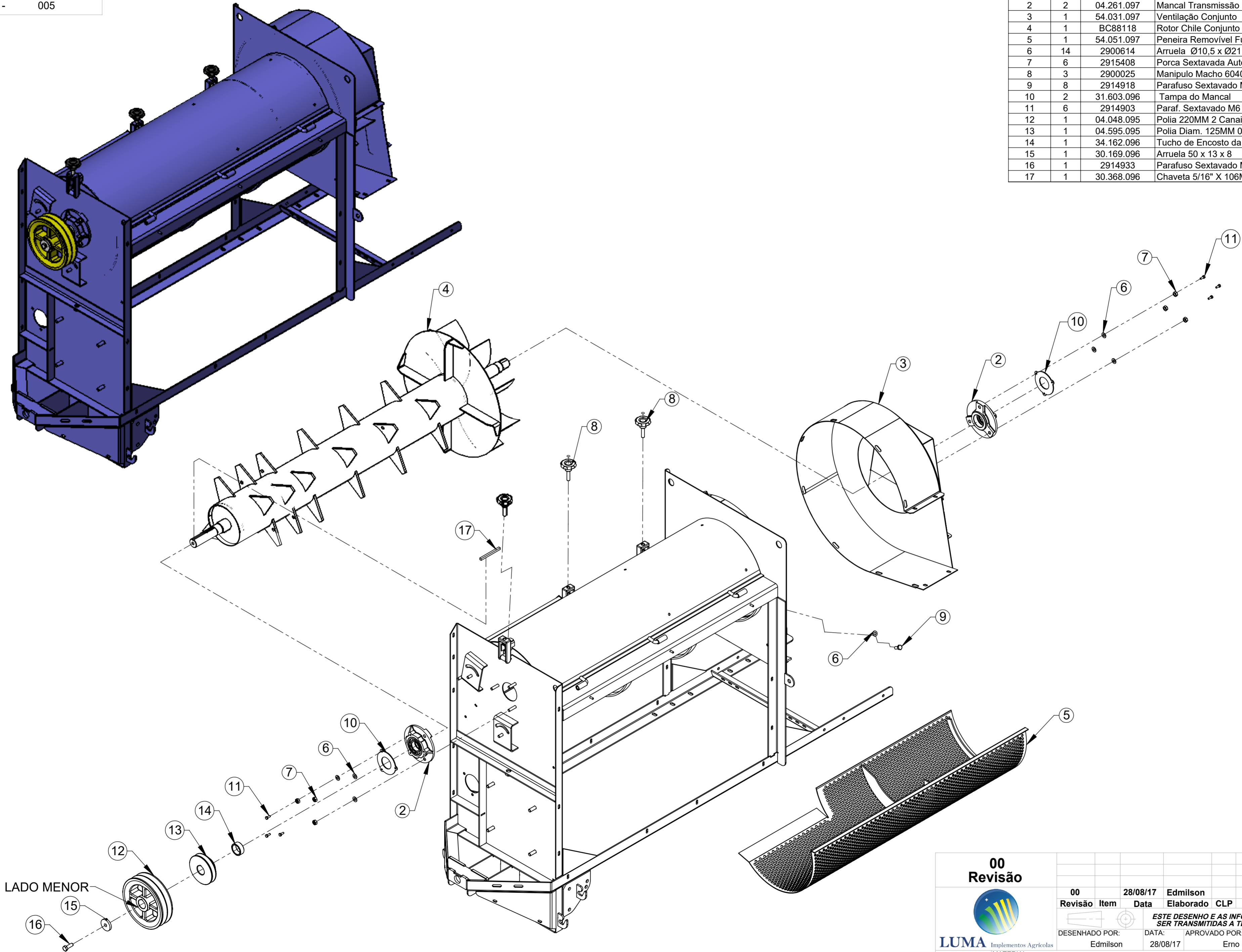

ITEM	QTDE.	Código	Nome
1	1	54.010.097	Carcaça com Tampa Conjunto
2	2	04.261.097	Mancal Transmissão Rotor Conjunto
3	1	54.031.097	Ventilação Conjunto
4	1	BC88118	Rotor Chile Conjunto
5	1	54.051.097	Peneira Removível Furo 10MM BC-80 Conjunto
6	14	2900614	Arruela Ø10,5 x Ø21 x 2mm
7	6	2915408	Porca Sextavada AutoFr. M10 Classe 8 ZN ISO 10511-97
8	3	2900025	Manipulo Macho 6040 M-12 x 50 Diâmetro 60
9	8	2914918	Parafuso Sextavado M10 x 25 8.8 ZN DIN 933
10	2	31.603.096	Tampa do Mancal
11	6	2914903	Paraf. Sextavado M6 x 16mm 5.6 ZN DIN EN 24017-92
12	1	04.048.095	Polia 220MM 2 Canais "C"
13	1	04.595.095	Polia Diam. 125MM 01 Canal "B"
14	1	34.162.096	Tucho de Encosto da Polia do Rotor
15	1	30.169.096	Arruela 50 x 13 x 8
16	1	2914933	Parafuso Sextavado M12 x 35 DIN933 8.8 Zincado
17	1	30.368.096	Chaveta 5/16" X 106MM

LADO MENOR

00
Revisão

00	28/08/17	Edmilson	Item Novo
Revisão	Data	Elaborado	Modificação
<i>ESTE DESENHO E AS INFORMAÇÕES NELE CONTIDAS SÓ PODEM SER TRANSMITIDAS A TERCEIROS SOB NOSSA AUTORIZAÇÃO.</i>			
DESENHADO POR:	DATA:	APROVADO POR:	DATA:
Edmilson	28/08/17	Erno	28/08/17
MATERIAL:			PESO LÍQ.:
Vide Desenho			225.27 Kg
NOME:			CÓDIGO DO MATERIAL:
Carcaça com Rotor Chile Conjunto			CÓDIGO: 54.055.097

LUMA Implementos Agrícolas
SWCAD Proibido Alteração Manual

TOLERÂNCIA NÃO ESPECIFICADA VIDE ET(s) - 005

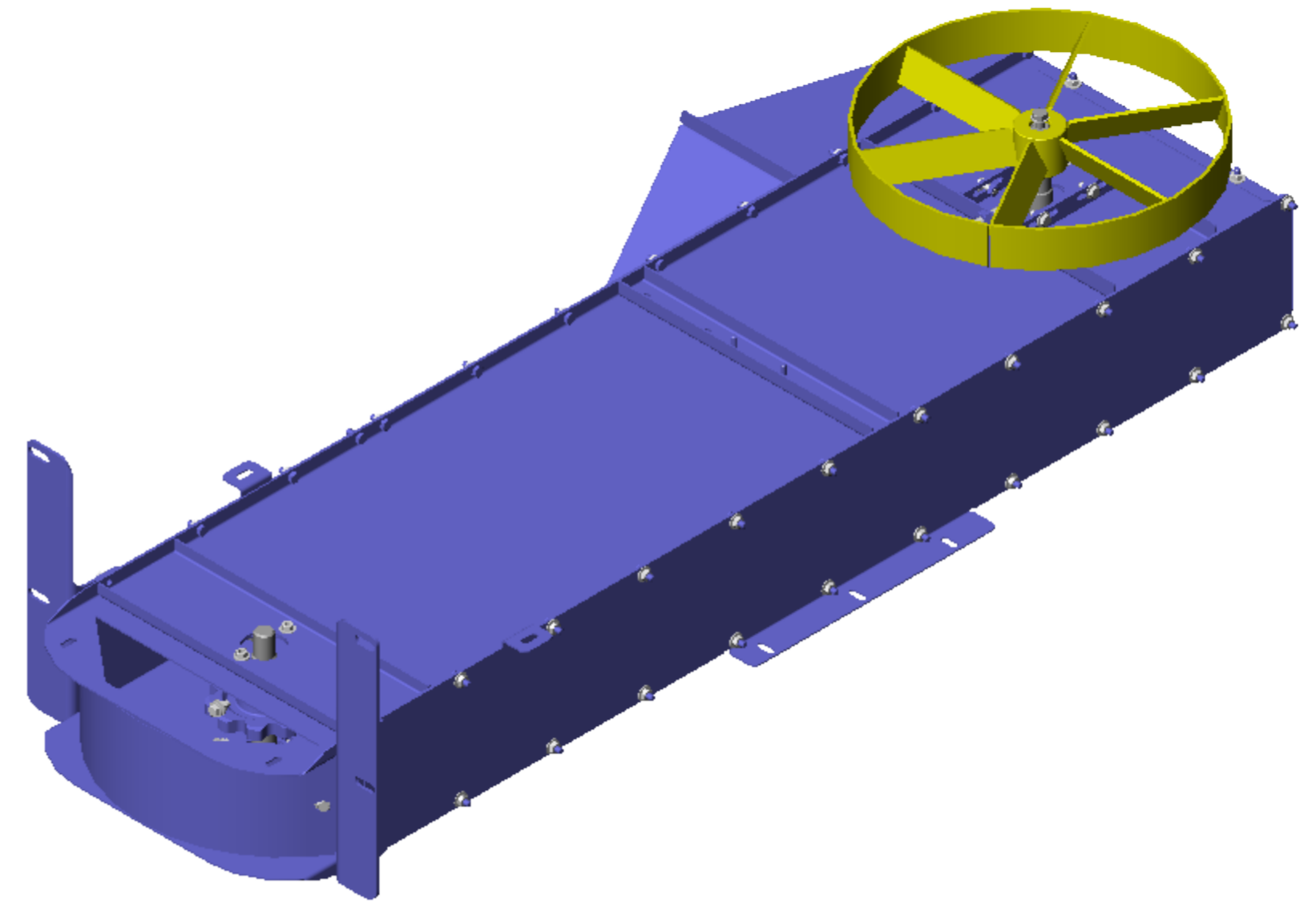
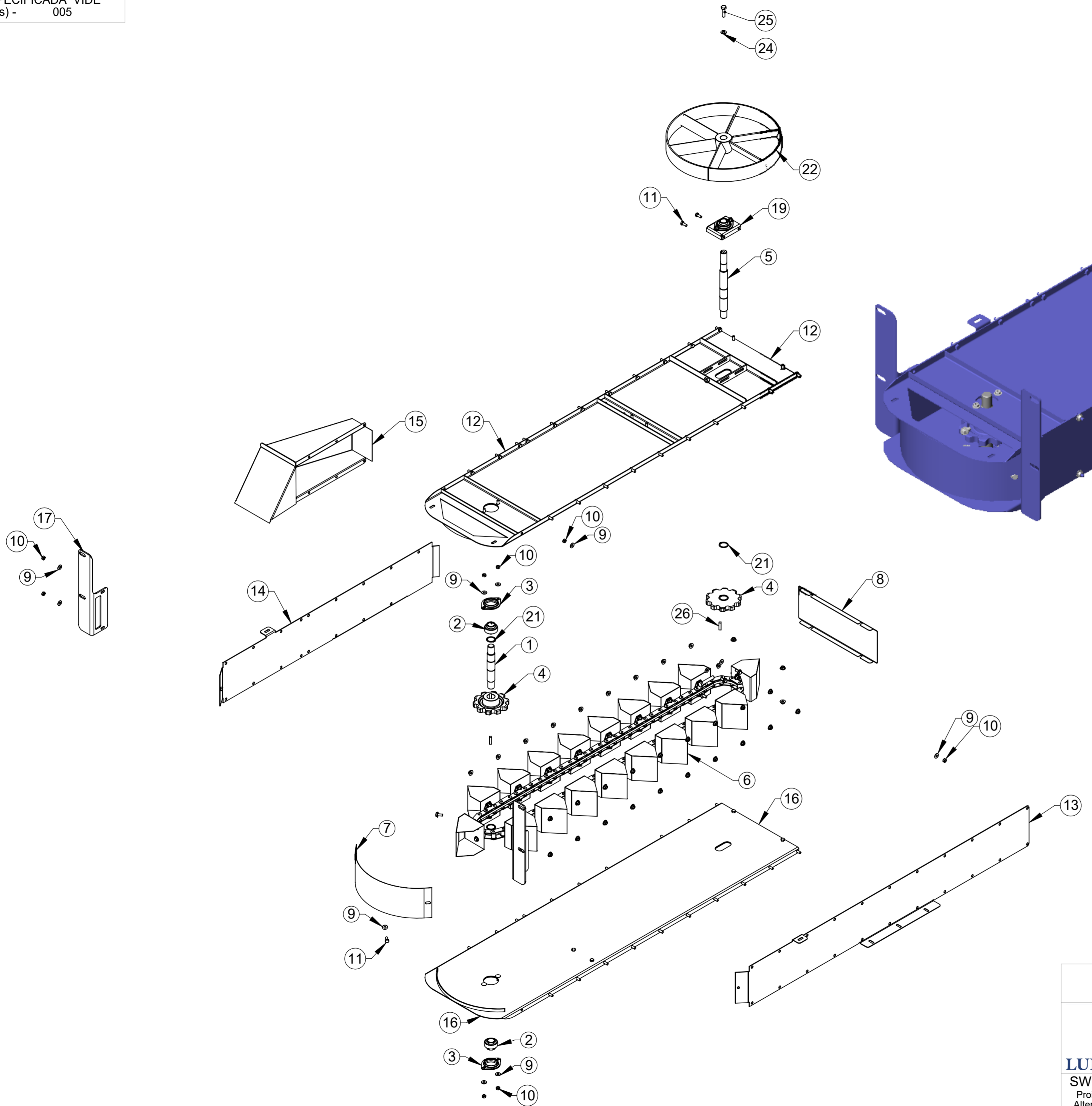

ITEM	QTDE.	Código	Nome
1	1	35.752.096	Eixo Inferior Elevador
2	2	2906415	Rolamento GE 25 UC205-16
3	2	2032015	Mancal PFL-205 - Conjunto
4	2	04.452.095	Roda Dentada Z-10
5	1	35.753.096	Eixo Superior do Elevador
6	1	54.556.097	Corrente do Elevador com Canecas Conjunto
7	1	35.760.096	Peneira de Limpeza
8	1	35.761.096	Tampa Superior Elevador
9	63	2900618	Arruela Lisa Métrica 8.4 x 20 x 2 PB173 Zincado
10	51	2915405	Porca Sext. M8 8.8 ZN DIN 24032-92
11	12	2914909	Parafuso Sextavado M8 x 20mm 8.8 ZN DIN 933
12	1	54.510.097	Lateral do Elevador Lado Volante Conjunto
13	1	54.561.097	Lateral Esquerda Elevador Conjunto
14	1	54.562.097	Lateral Direita Elevador Conjunto
15	1	54.551.097	Bica Superior de Entrada Conjunto
16	1	54.512.097	Lateral do Elevador Lado Caixa Conjunto
17	1	35.763.096	Base Sustentação Direita Elevador
18	1	35.764.096	Base Sustentação Esquerda Elevador
19	2	54.559.097	Base com Rolamento Elevador Conjunto
20	2	2914937	Paraf. Sextavado M12 x 65mm 8.8 ZN DIN 933
21	4	2900405	Anel de Retenção E-30 x 1,5mm NBR 10096-88
22	1	54.509.097	Volante Polia Diam. 445mm Conjunto
23	1	30.169.096	Arruela 50 x 13 x 8
24	1	2900614	Arruela Ø10,5 x Ø21 x 2mm
25	1	2914921	Parafuso Sextavado M10 x 40mm DIN933 5.8 Zincado
26	2	35.767.096	Chaveta 5/16" X 32MM

00
Revisão



Revisão	Item	Data	Elaborado	CLP	Item Novo	Modificação
00		16/09/15	Edmilson			
<p>ESTE DESENHO E AS INFORMAÇÕES NELE CONTIDAS SÓ PODEM SER TRANSMITIDAS A TERCEIROS SOB NOSSA AUTORIZAÇÃO.</p>						
DESENHADO POR:		DATA:	APROVADO POR:	DATA:	PESO LIQ.:	CÓDIGO DO MATERIAL:
Edmilson		10/09/015	Erno	10/09/15	82.69 Kg	
MATERIAL:						CÓDIGO:
Vide Desenho						54.506.097
NOME:						
Elevador de Grãos Basico Conjunto						

TOLERÂNCIA NÃO ESPECIFICADA VIDE ET(s) - 005

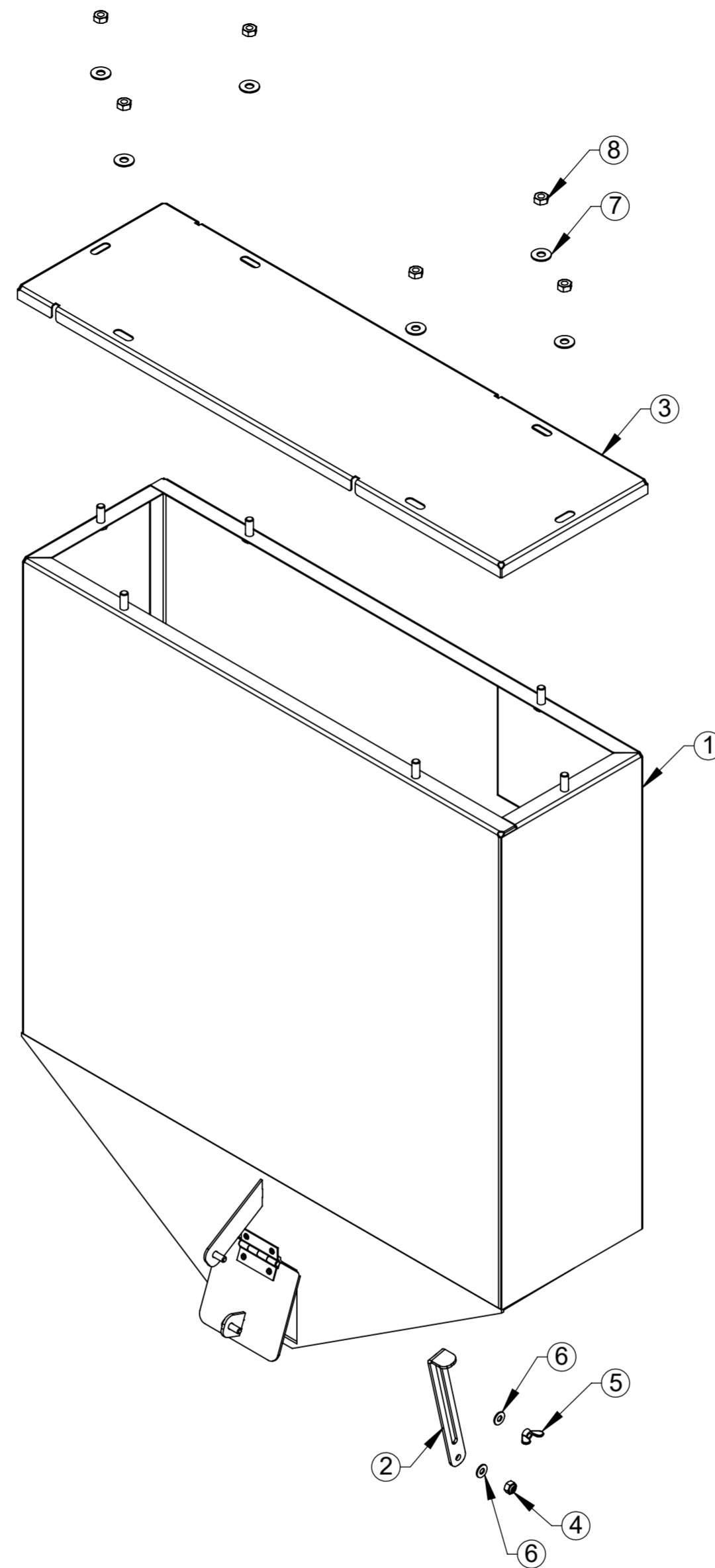
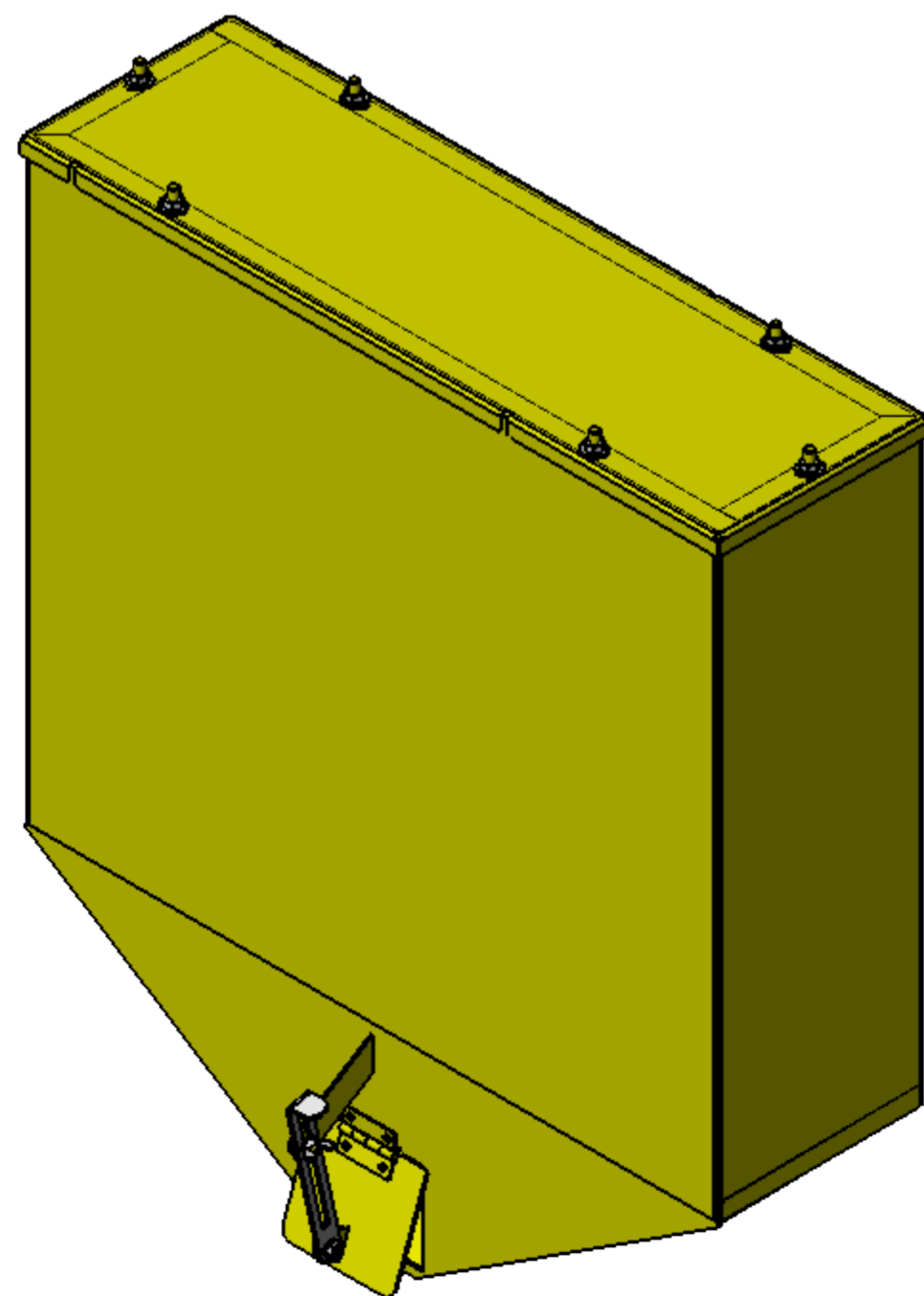

ITEM	QTDE.	Código	Nome
1	1	54.550.097	Caixa Coletora de Grãos Conjunto
2	1	31.602.096	Alavanca de Regulagem de Sucção
3	1	35.743.096	Tampa Superior Caixa de Grãos
4	1	2915404	Porca Sextavada AutoFr. M-6 Classe 8 ZN
5	1	2021001	Porca Borboleta M6 Zamak ZN
6	2	2900637	Arruela Lisa 1/4" (6,35)
7	6	2900618	Arruela Lisa Métrica 8.4 x 20 x 2 PB173 Zincado
8	6	2915405	Porca Sext. M8 8.8 ZN DIN 24032-92

00
Revisão



LUMA
Implementos Agrícolas
SWCAD
Proibido Alteração Manual

Revisão	Item	Data	Elaborado	CLP	Item Novo	Modificação
00		16/09/15	Edmilson			
<i>ESTE DESENHO E AS INFORMAÇÕES NELE CONTIDAS SÓ PODEM SER TRANSMITIDAS A TERCEIROS SOB NOSSA AUTORIZAÇÃO.</i>						
DESENHADO POR:		DATA:	APROVADO POR:	DATA:	PESO LÍQ.:	CÓDIGO DO MATERIAL:
Edmilson		10/09/15	Erno	10/09/15	15.34 Kg	
MATERIAL:					CÓDIGO DO MATERIAL:	
NOME:					CÓDIGO:	
Vide Desenho					54.503.097	
Reservatorio de Grãos Conjunto						

TOLERÂNCIA NÃO ESPECIFICADA VIDE ET(s) - 005

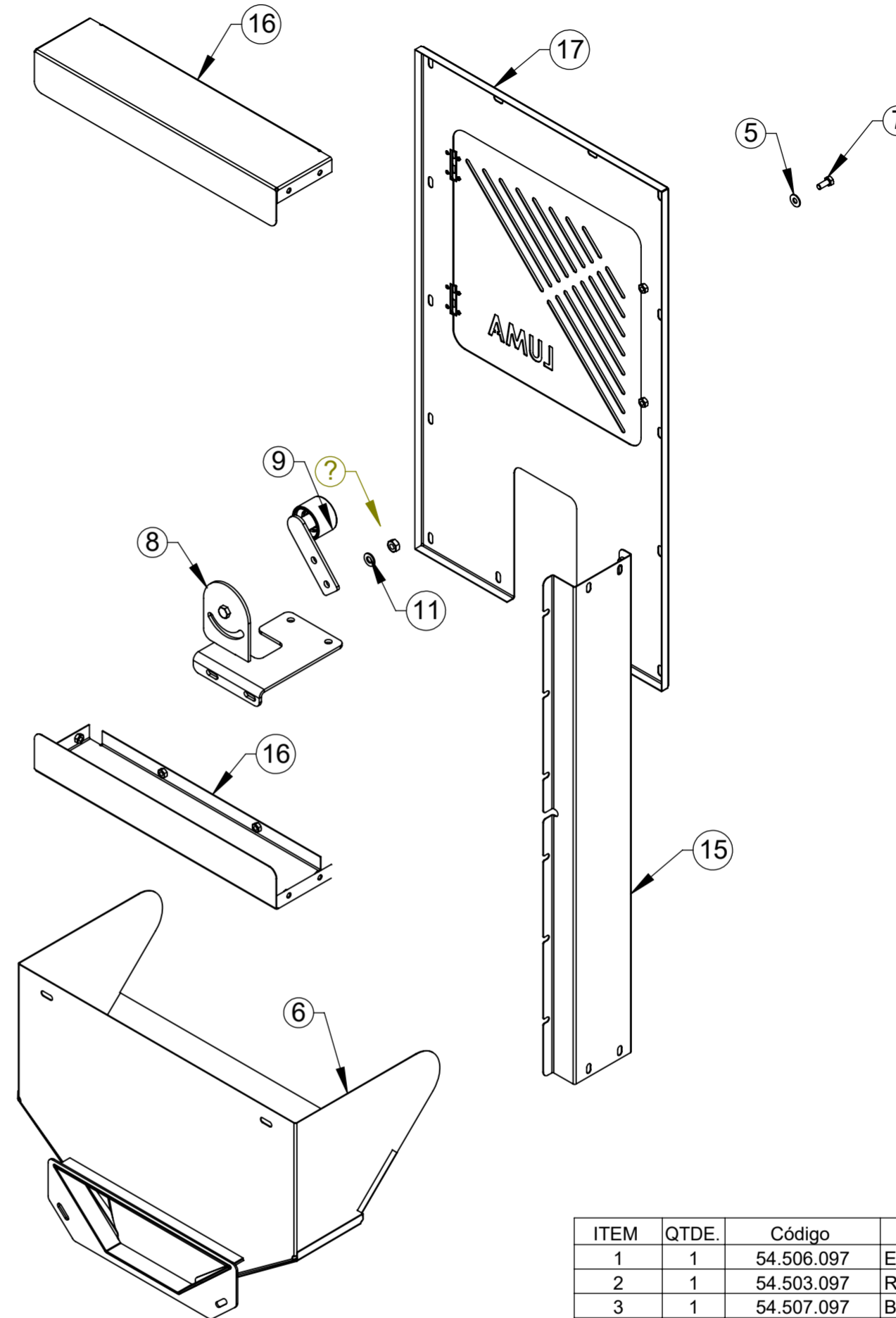
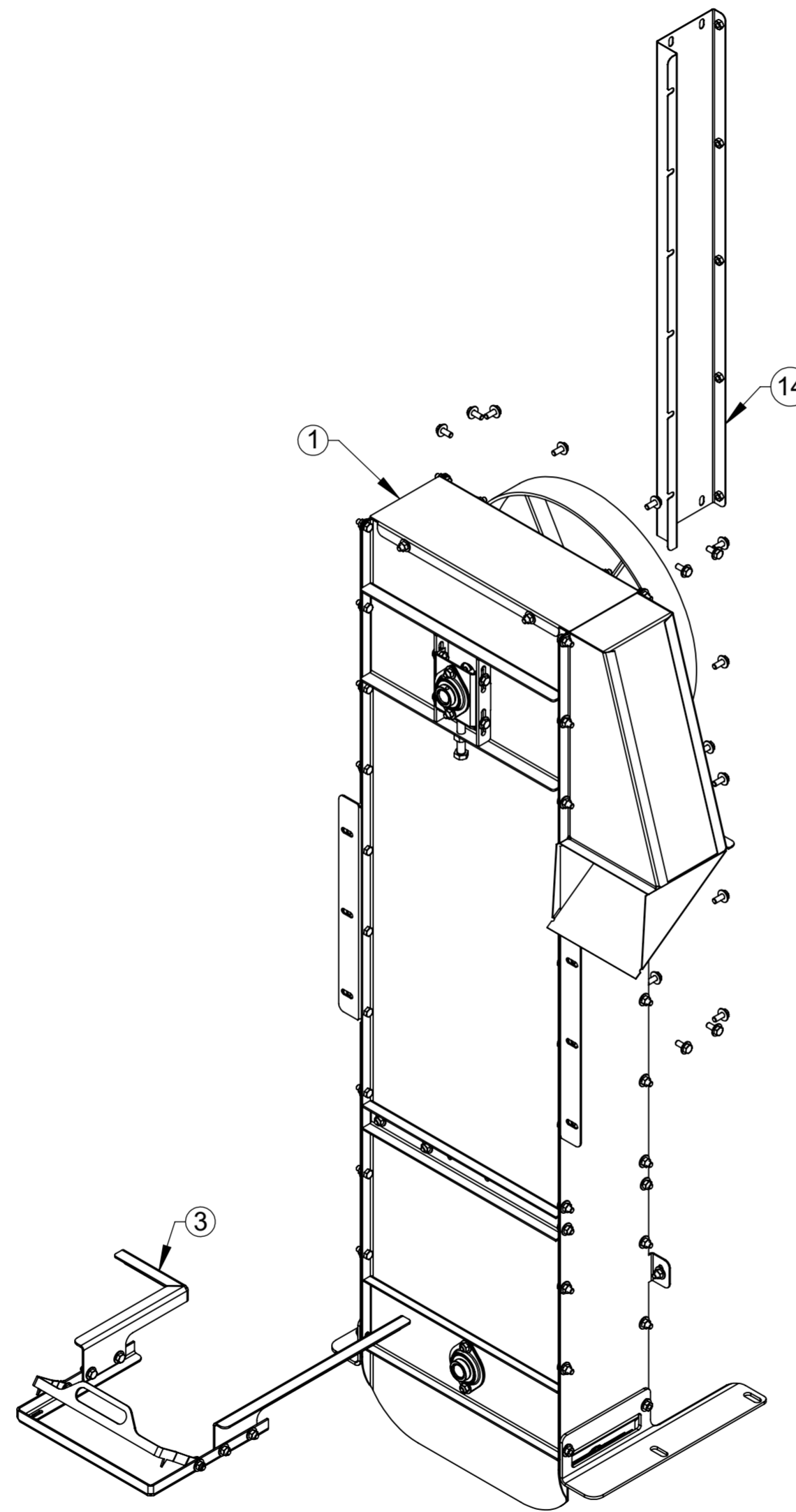
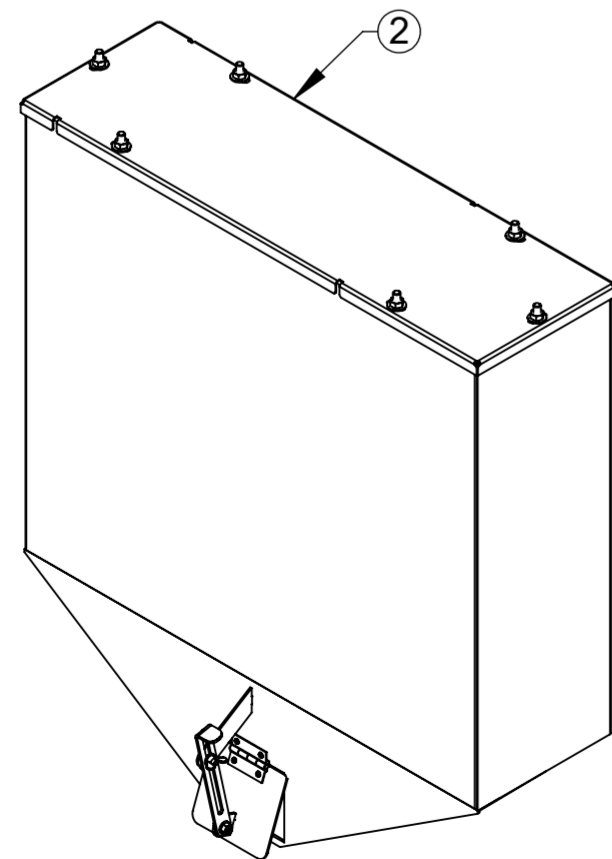
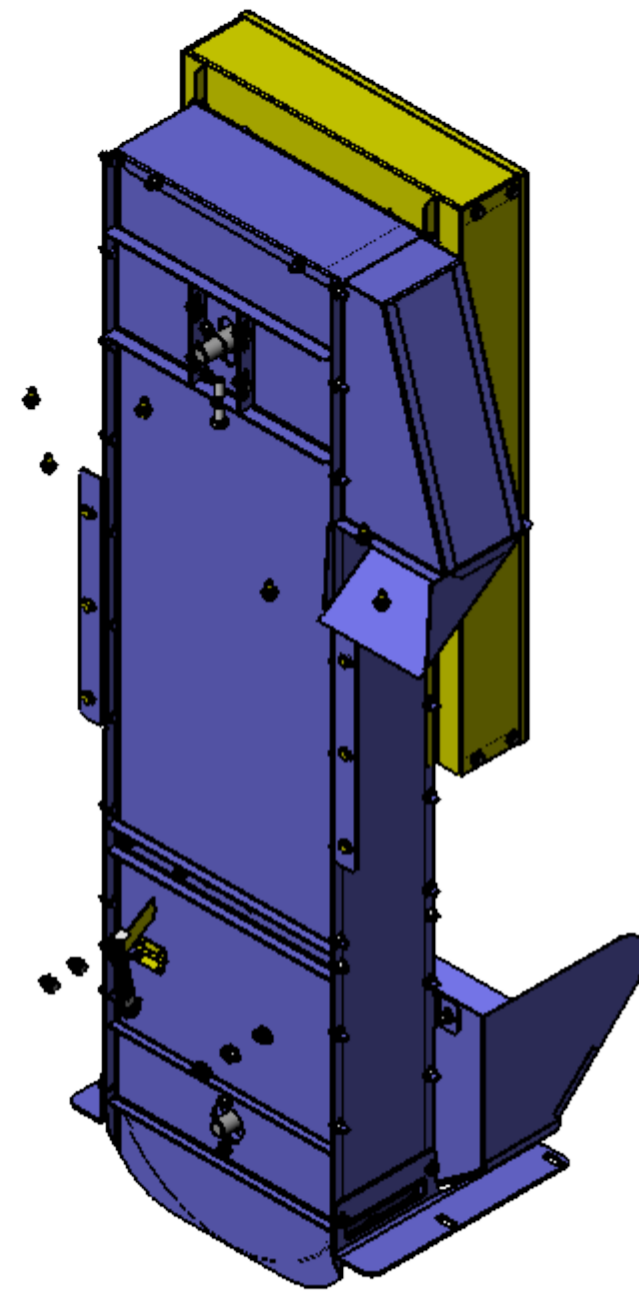

ITEM	QTDE.	Código	Nome
1	1	54.506.097	Elevador de Grãos Básico Conjunto
2	1	54.503.097	Reservatório de Grãos Conjunto
3	1	54.507.097	Base de Fixação de Saco Conjunto
4	16	2915405	Porca Sext. M8 8.8 ZN DIN 24032-92
5	44	2900618	Arruela Lisa Métrica 8.4 x 20 x 2 PB173 Zincado
6	1	54.508.097	Bica Inferior de Entrada Conjunto
7	28	2914909	Parafuso Sextavado M8 x 20mm 8.8 ZN DIN 933
8	1	54.511.097	Base Esticador de Correia Conjunto
9	1	54.102.097	Esticador de Correia 34mm com Roldana Conjunto
10	1	99.028.097	Parafuso de Trava M10 x 25 Conjunto
11	2	2900614	Arruela Ø10,5 x Ø21 x 2mm
12	2	2915408	Porca Sextavada AutoFr. M10 Classe 8 ZN ISO 10511-97
13	1	30.033.096	Chaveta 1/4" X 45MM
14	1	54.554.097	Lateral Blindagem Esquerda Conjunto
15	1	54.553.097	Lateral Blindagem Direita Conjunto
16	2	54.555.097	Lateral Blindagem Superior Conjunto
17	1	54.552.097	Tampa da Blindagem Conjunto

00
Revisão



Revisão	Item	Data	Elaborado	CLP	Item Novo	Modificação
00		16/09/15	Edmilson			

ESTE DESENHO E AS INFORMAÇÕES NELE CONTIDAS SÓ PODEM SER TRANSMITIDAS A TERCEIROS SOB NOSSA AUTORIZAÇÃO.

DESENHADO POR: Edmilson DATA: 10/09/15 APROVADO POR: Erno DATA: 10/09/15 PESO LÍQ.: 118.62 Kg

MATERIAL: Vide Desenho CÓDIGO DO MATERIAL: 54.501.097

NOME: Elevador de Grãos BC-80 Conjunto

TOLERÂNCIA NÃO ESPECIFICADA VIDE ET(s) - 005

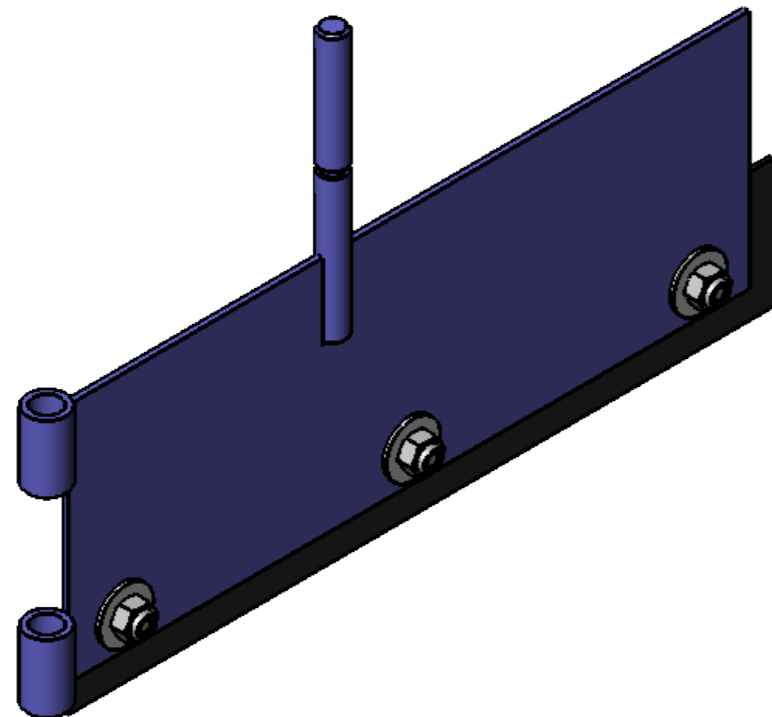
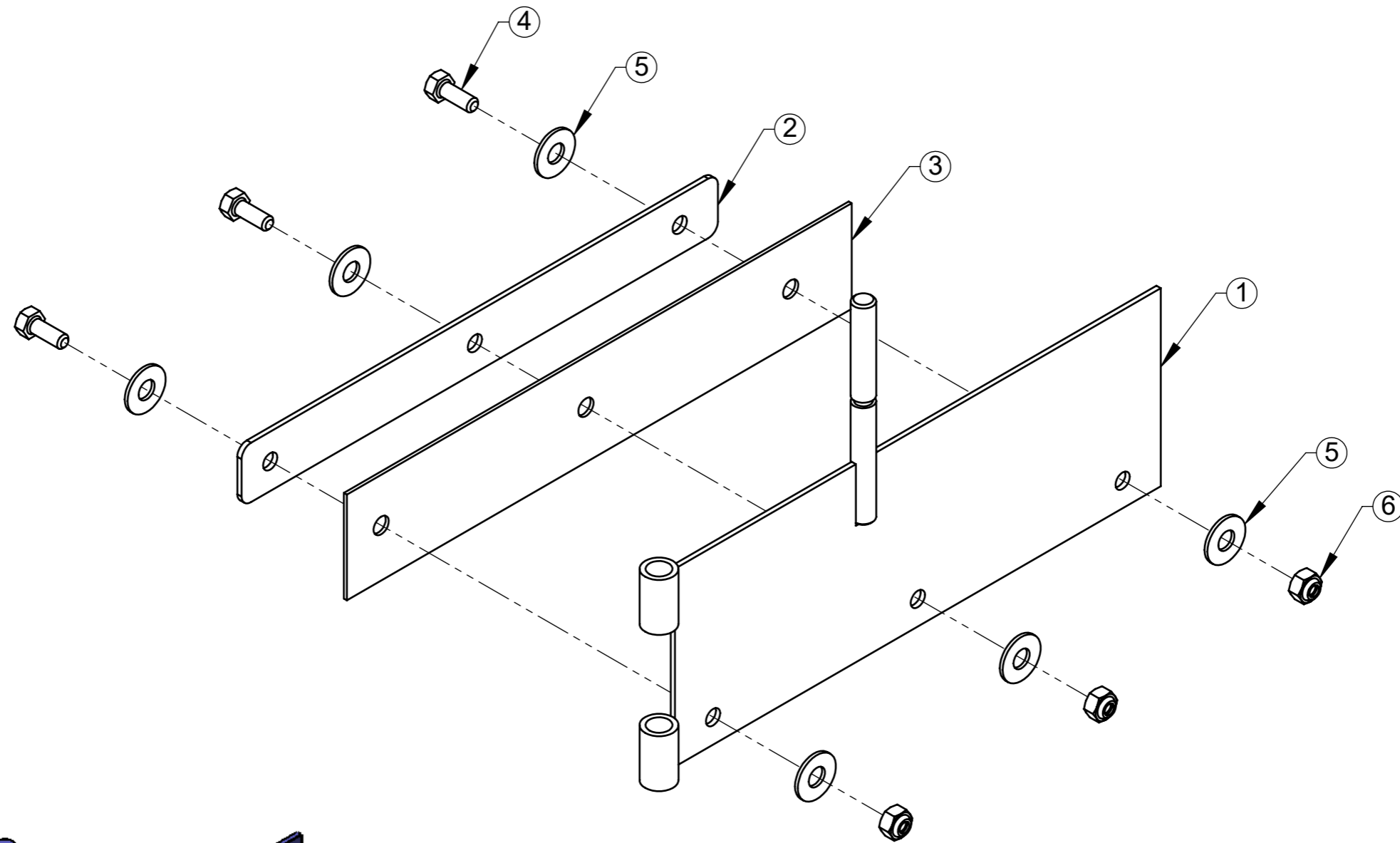

ITEM	QTDE.	Código	Nome
1	1	54.427.097	Parcial Palheta de Desvio de Cereais Conjunto
2	1	33.191.096	Protetor de Aperto da Borracha
3	1	33.190.096	Borracha da Palheta
4	3	2914903	Paraf. Sextavado M6 x 16mm 5.6 ZN DIN EN 24017-92
5	6	2900618	Arruela Lisa Métrica 8.4 x 20 x 2 PB173 Zincado
6	3	2915404	Porca Sextavada AutoFr. M-6 Classe 8 ZN

00
Revisão



LUMA Implementos Agrícolas

SWCAD

Proibido
Alteração
Manual

00	22/12/14	Edmilson	Item Novo
Revisão	Data	Elaborado	Modificação
DESENHADO POR:		DATA:	APROVADO POR:
Edmilson		17/12/14	Erno
PESO LÍQ.:		CÓDIGO DO MATERIAL:	
0.81 Kg		54.426.097	

ESTE DESENHO E AS INFORMAÇÕES NELE CONTIDAS SÓ PODEM SER TRANSMITIDAS A TERCEIROS SOB NOSSA AUTORIZAÇÃO.

Vide Desenho

Palheta de Desvio de Cereais Conjunto

CÓDIGO:
54.426.097

TOLERÂNCIA NÃO ESPECIFICADA VIDE ET(s) - 005

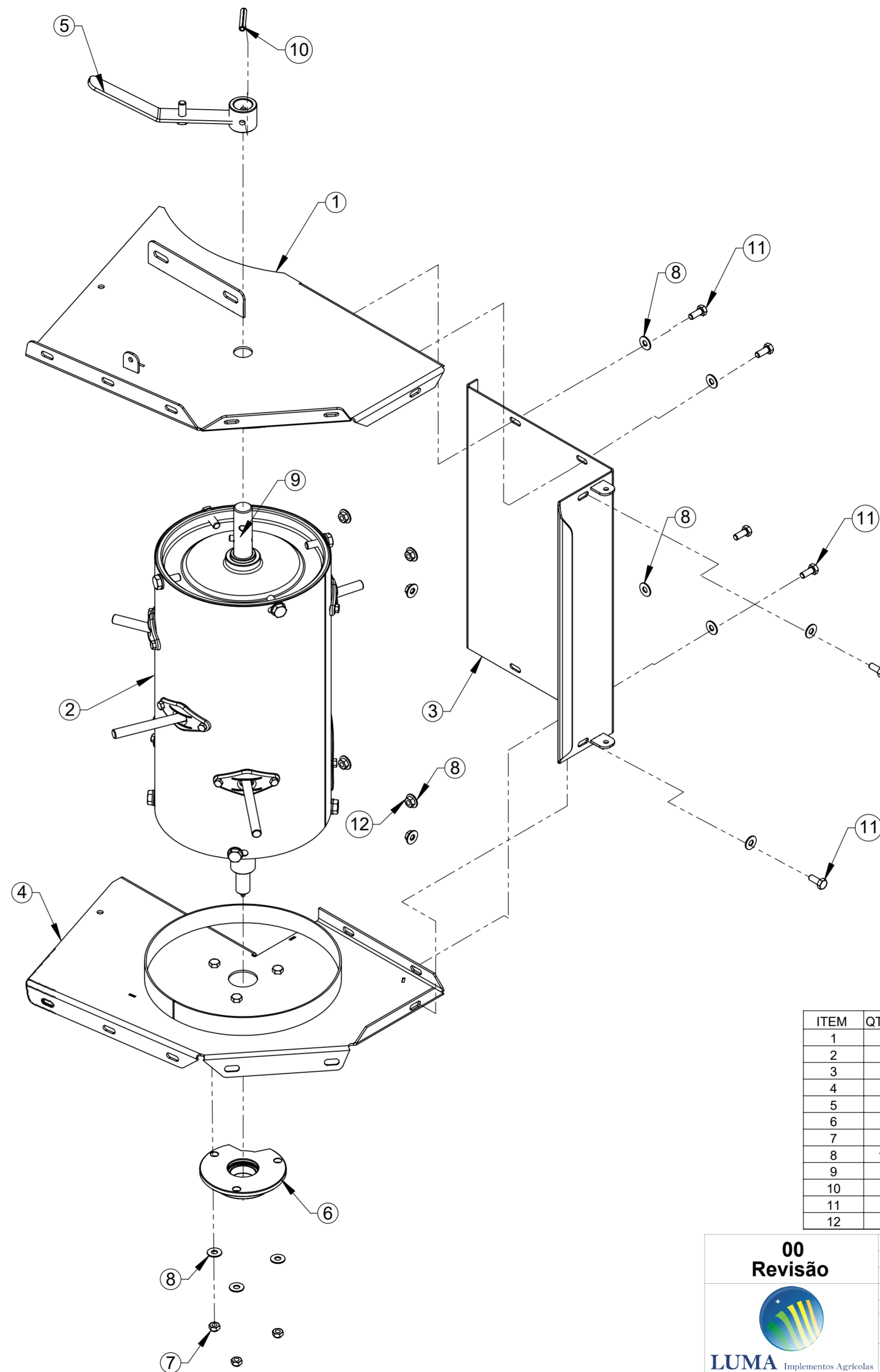
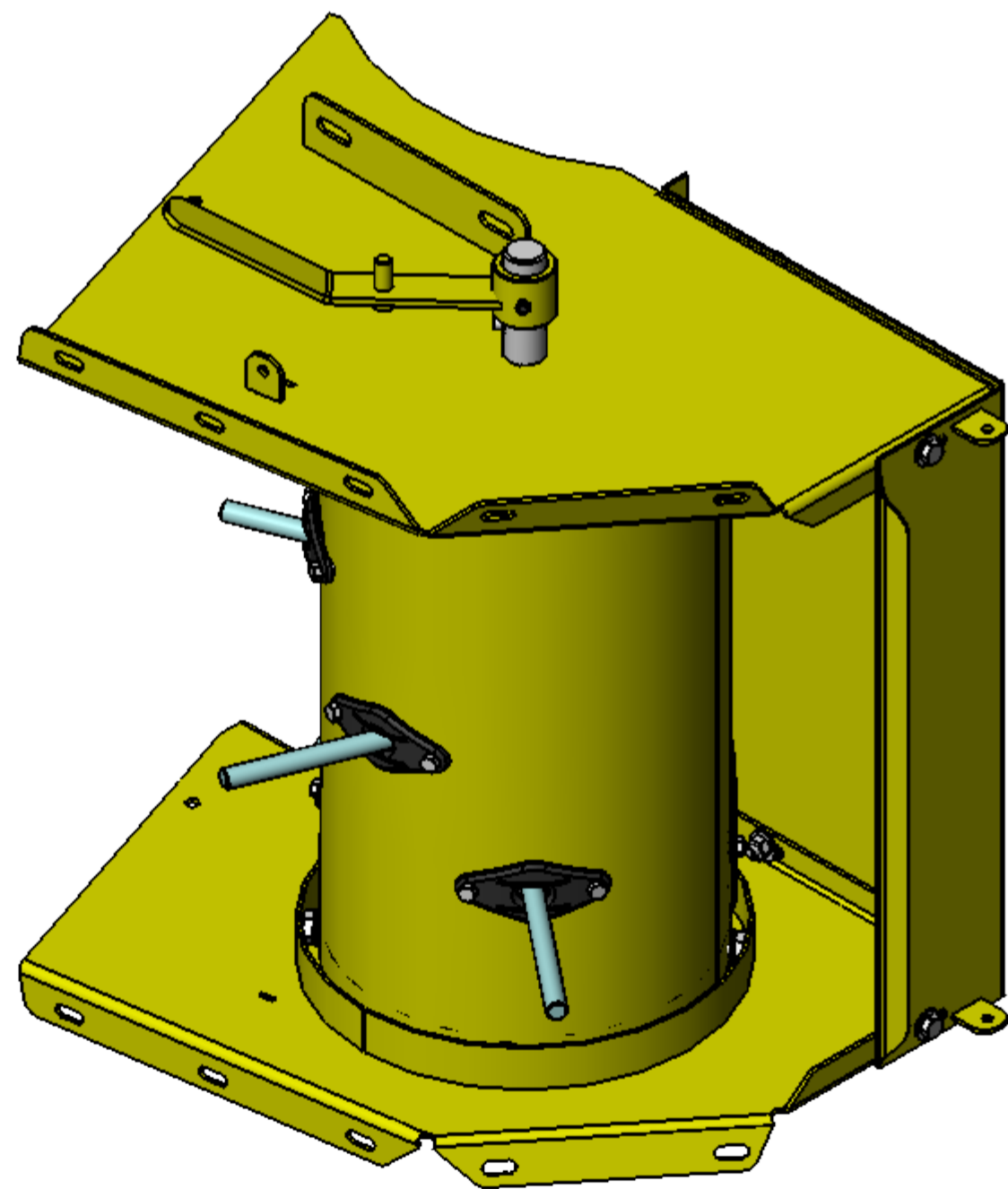

ITEM	QTDE.	Código	Nome
1	1	54.347.097	Lateral Esquerda do Alimentador Conjunto
2	1	54.022.097	Rolo Alimentador Conjunto
3	1	54.349.097	Tampa Traseira do Alimentador Conjunto
4	1	54.477.097	Lateral Direita do Alimentador Conjunto
5	1	54.009.097	Alavanca de Regulagem da Alimentação Conjunto
6	1	33.121.097	Mancal do Alimentador Conjunto
7	3	2915406	Porca Sext. M8 Auto Frenante ZN
8	15	2900618	Arruela Lisa Métrica 8.4 x 20 x 2 PB173 Zincado
9	1	2902504	Graxeira Reta M8 x 1 DIN 71412
10	1	2905205	Pino Elástico Leve 08x45
11	6	2914909	Parafuso Sextavado M8 x 20mm 8.8 ZN DIN 933
12	6	2915405	Porca Sext. M8 8.8 ZN DIN 24032-92

00
Revisão



LUMA
Implementos Agrícolas
SWCAD
Proibido Alteração Manual

Revisão	Item	Data	Elaborado	CLP	Item Novo	Modificação					
00		30/12/14	Edmilson		Item Novo						
<i>ESTE DESENHO E AS INFORMAÇÕES NELE CONTIDAS SÓ PODEM SER TRANSMITIDAS A TERCEIROS SOB NOSSA AUTORIZAÇÃO.</i>											
DESENHADO POR:	Edmilson	DATA:	30/12/14	APROVADO POR:	Erno	DATA:	30/12/14	PESO LÍQ.:	28.53 Kg	CÓDIGO DO MATERIAL:	
MATERIAL:	Vide Desenho										
NOME:	Regulagem do Alimentador Conjunto										
							CÓDIGO:	54.340.097			

TOLERÂNCIA NÃO ESPECIFICADA VIDE ET(s) - 006

ITEM	QTDE.	Código	Nome
1	1	54.163.097	Suporte da Roda Conjunto
2	2	04.409.095	Cubo da Roda
3	2	02.014.014	Rolamento Rígido de Esfera 6005 Z
4	2	02.014.015	Rolamento Rígido de Esfera 6006 Z
5	2	2911705	Contra - Pino 5 x 50 CONFORME NBR 6
6	2	2902504	Graxeira Reta M8 x 1 DIN 71412
7	2	2900609	Arruela Lisa 7/8" ANSI B 27.2

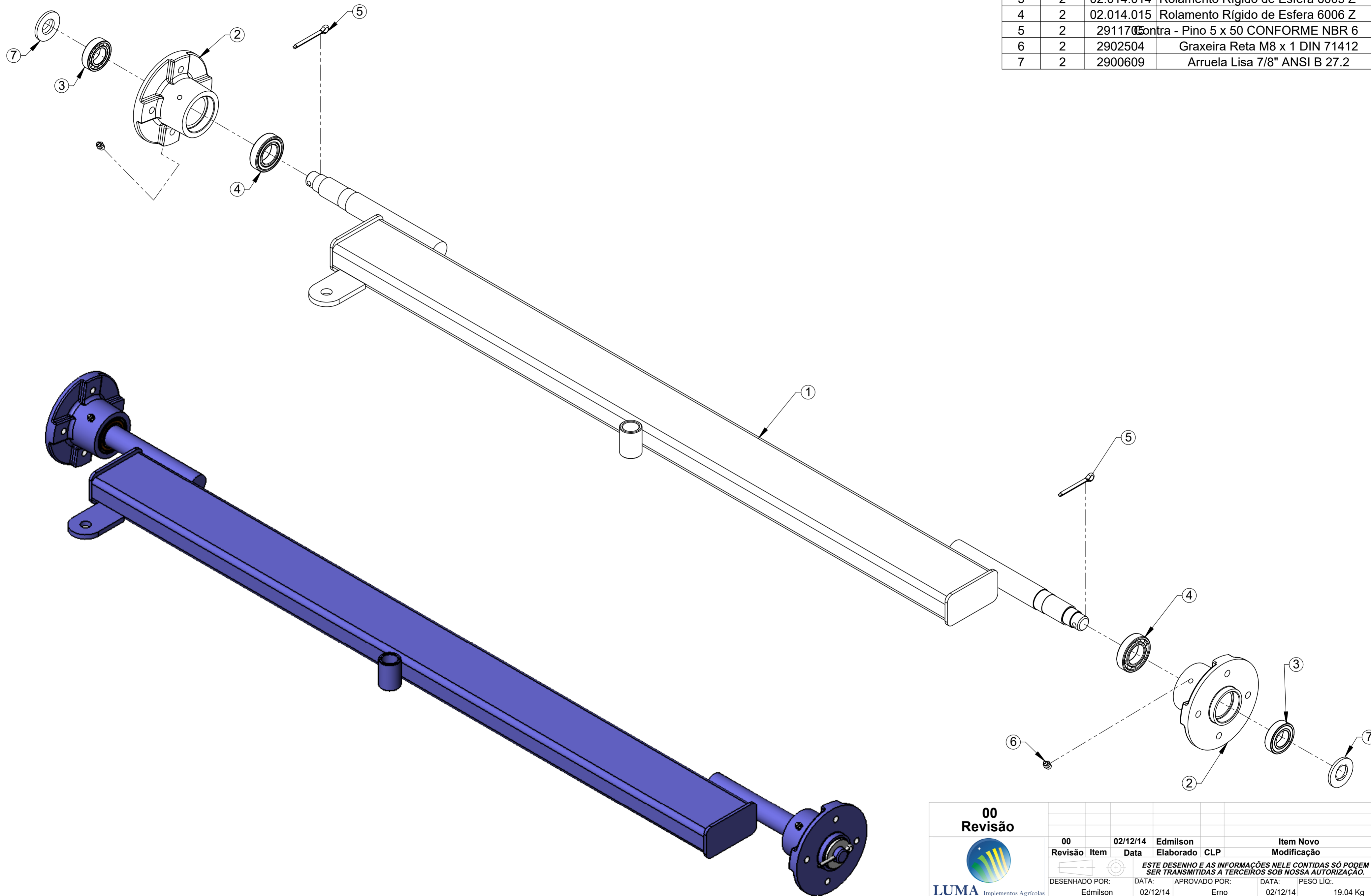

00					
Revisão					
00	02/12/14	Edmilson			Item Novo
Revisão	Data	Elaborado	CLP		Modificação
ESTE DESENHO E AS INFORMAÇÕES NELE CONTIDAS SÓ PODEM SER TRANSMITIDAS A TERCEIROS SOB NOSSA AUTORIZAÇÃO.					
DESENHADO POR:	DATA:	APROVADO POR:	DATA:	PESO LÍQ.:	
Edmilson	02/12/14	Erno	02/12/14	19.04 Kg	
MATERIAL:				CÓDIGO DO MATERIAL:	
Vide Desenho					
NOME:				CÓDIGO:	
Suporte da Roda com Cubo Conjunto				54.161.097	

LUMA
Implementos Agrícolas
SWCAD
Proibido Alteração Manual

TOLERÂNCIA NÃO ESPECIFICADA VIDE ET(s) - 005

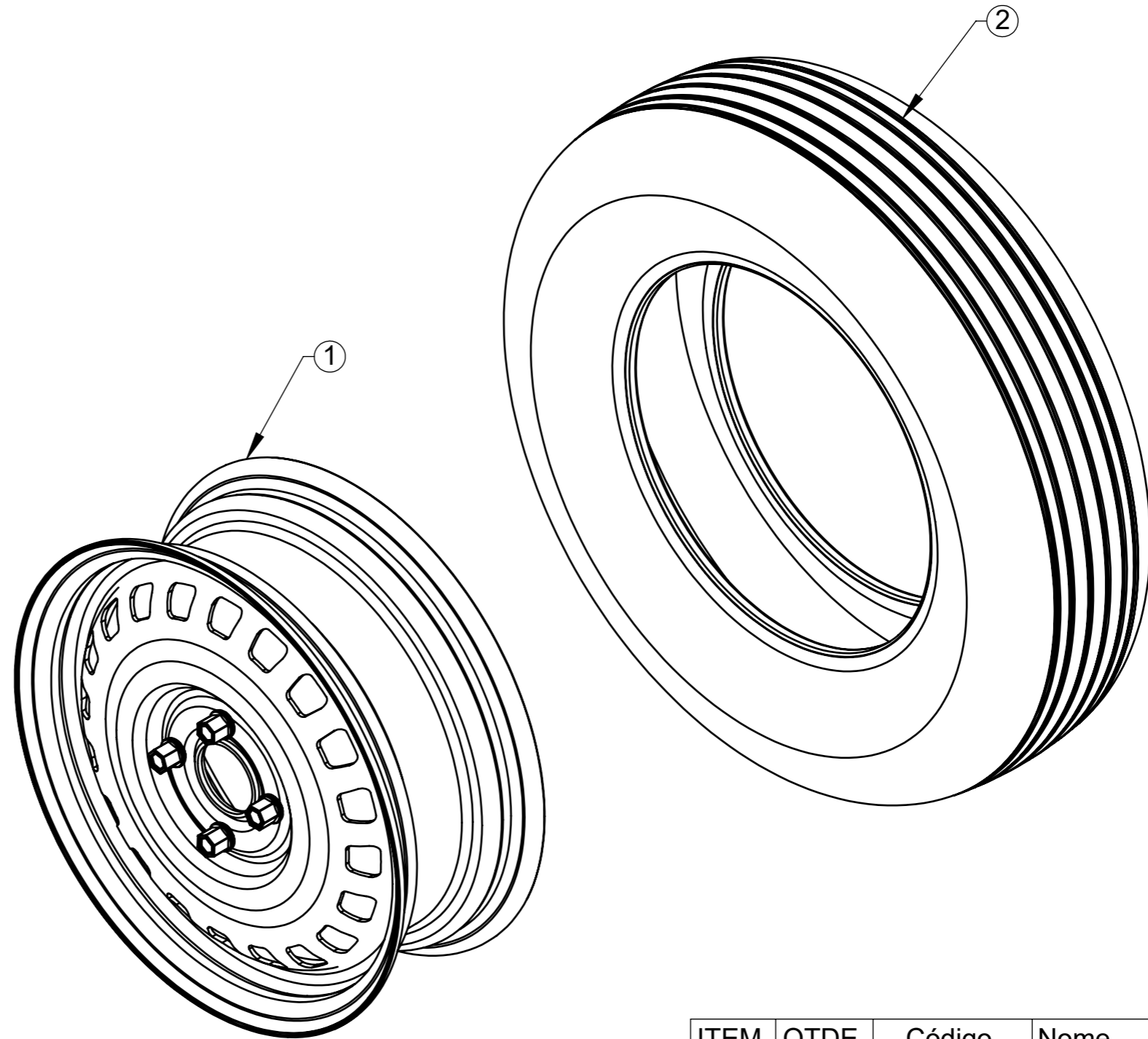
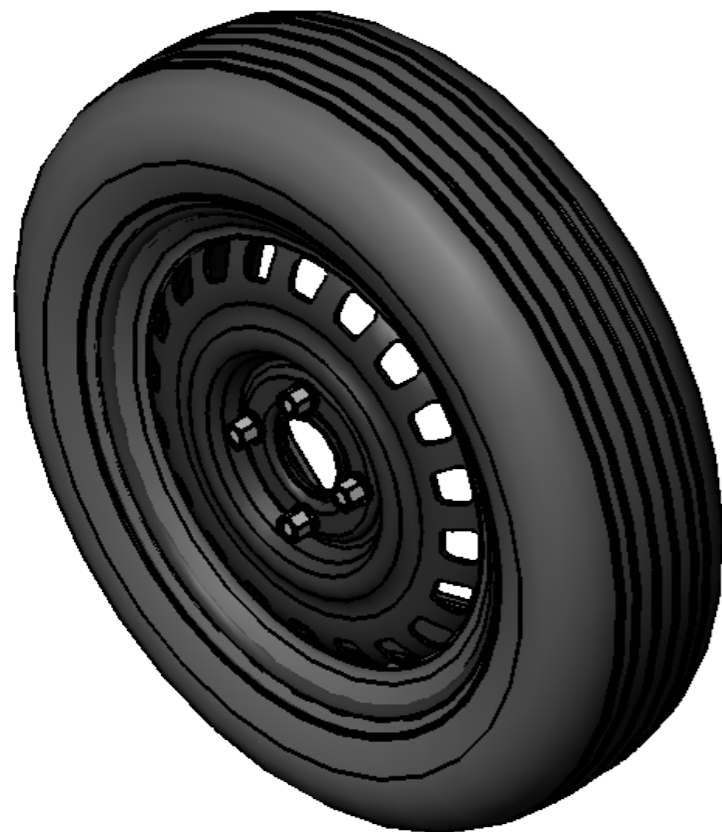

ITEM	QTDE.	Código	Nome
1	1	02.054.008	Roda Aro13 x 5,5
2	1	definir	Pneu Aro 13 (165 / 70 R13)
3	4	02.036.016	Parafuso da Roda M12x1,5 " 8

00
Revisão



LUMA Implementos Agrícolas

SWCAD

Proibido
Alteração
Manual

00	03/12/14	Edmilson	Item Novo
Revisão	Data	Elaborado	Modificação
ESTE DESENHO E AS INFORMAÇÕES NELE CONTIDAS SÓ PODEM SER TRANSMITIDAS A TERCEIROS SOB NOSSA AUTORIZAÇÃO.			
DESENHADO POR:	DATA:	APROVADO POR:	DATA:
Edmilson	03/12/14	Erno	03/12/14
PESO LÍQ.: 12.57 Kg			CÓDIGO DO MATERIAL:
Vide Desenho			CÓDIGO: 54.112.097
NOME: Roda Aro 13 quatro Furos e Parafusos M12x1,5 Completa			

TOLERÂNCIA NÃO ESPECIFICADA VIDE ET(s) - 005

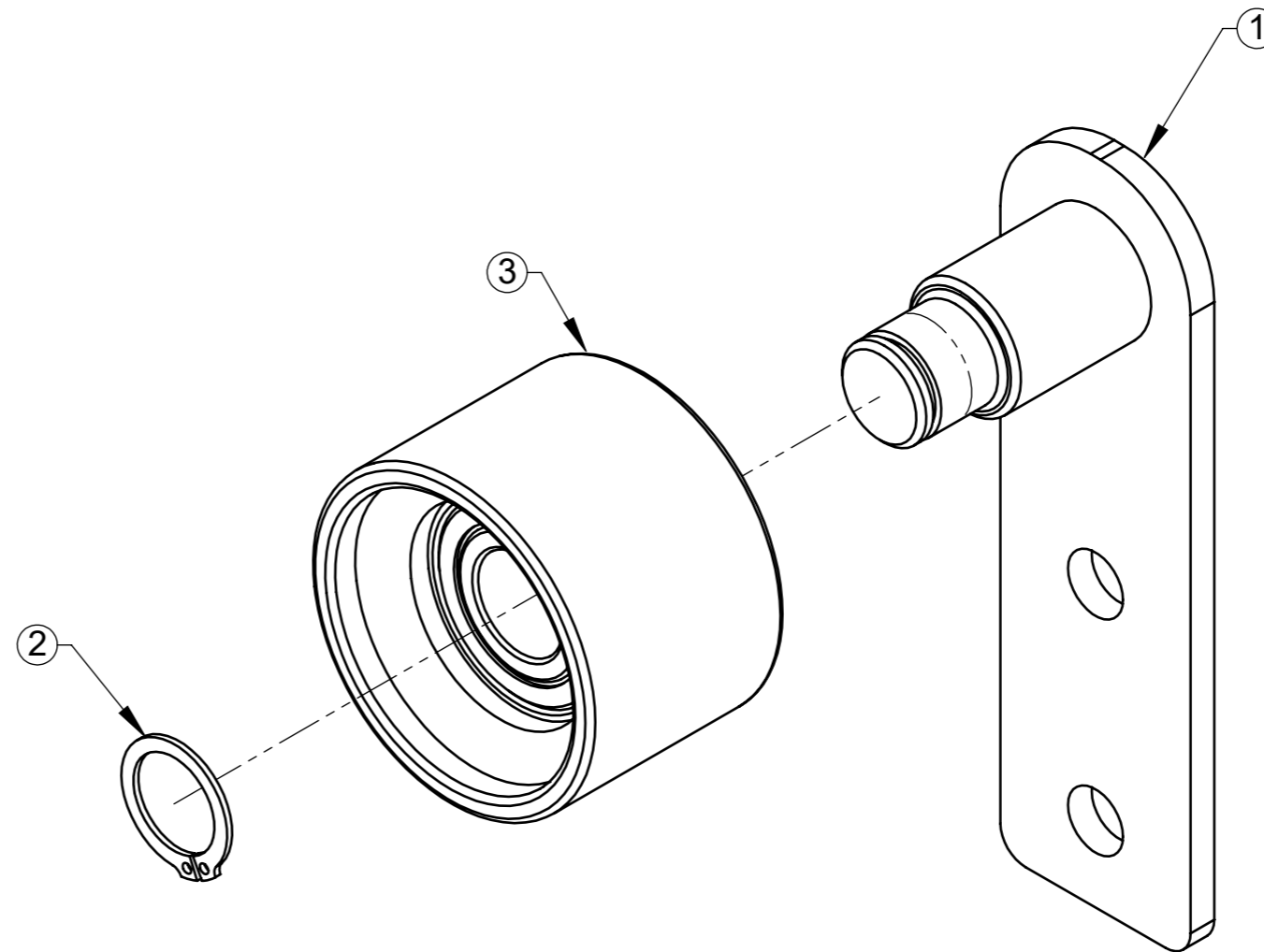
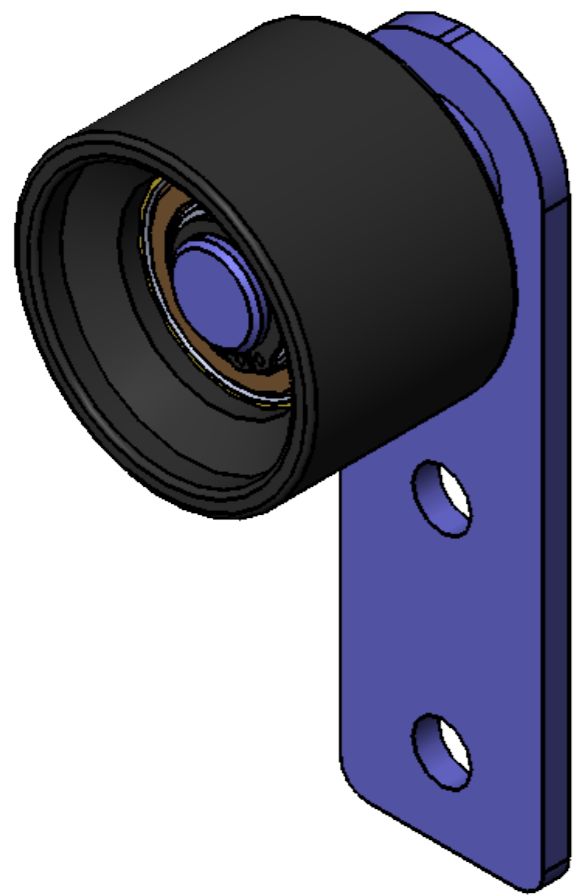

ITEM	QTDE.	Código	Nome
1	1	54.103.097	Eixo Esticador Correia 34mm
2	1	2013003	Anel de Retenção E-17mm x 1.00mm
3	1	2071006	Polia Tensora Simples com Rolamento 6203 2RS

**00
Revisão**



LUMA Implementos Agrícolas

SWCAD
Proibido
Alteração
Manual

00 Revisão	Item	02/12/14 Data	Edmilson Elaborado	CLP	Item Novo Modificação
DESENHADO POR: Edmilson		DATA: 02/12/14	APROVADO POR: Erno		DATA: 02/12/14
PESO LÍQ.: 0.56 Kg					CÓDIGO DO MATERIAL:
NOME: Esticador de Correia 34mm com Roldana Conjunto					CÓDIGO: 54.102.097

ESTE DESENHO E AS INFORMAÇÕES NELE CONTIDAS SÓ PODEM SER TRANSMITIDAS A TERCEIROS SOB NOSSA AUTORIZAÇÃO.

Vide Desenho

TOLERÂNCIA NÃO ESPECIFICADA VIDE ET(s) - 005

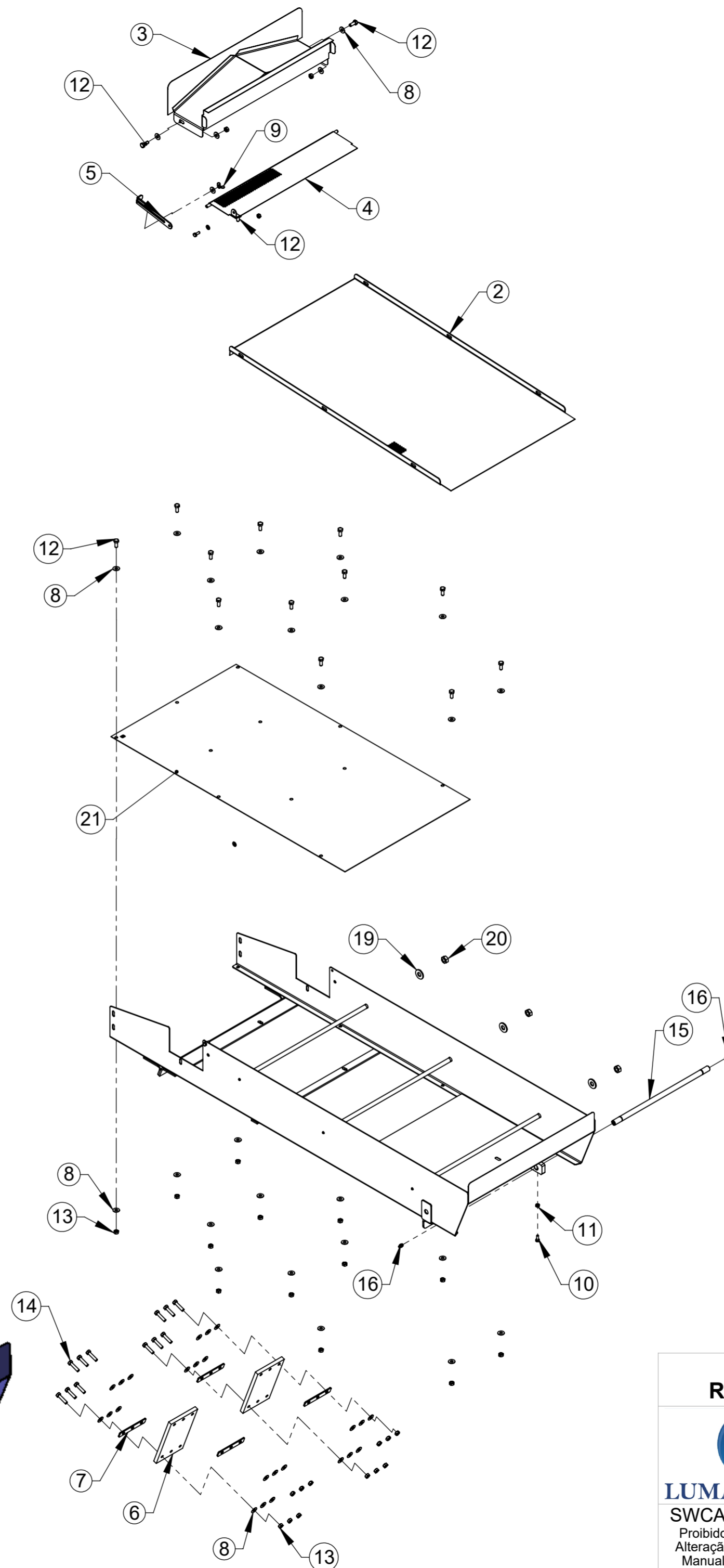
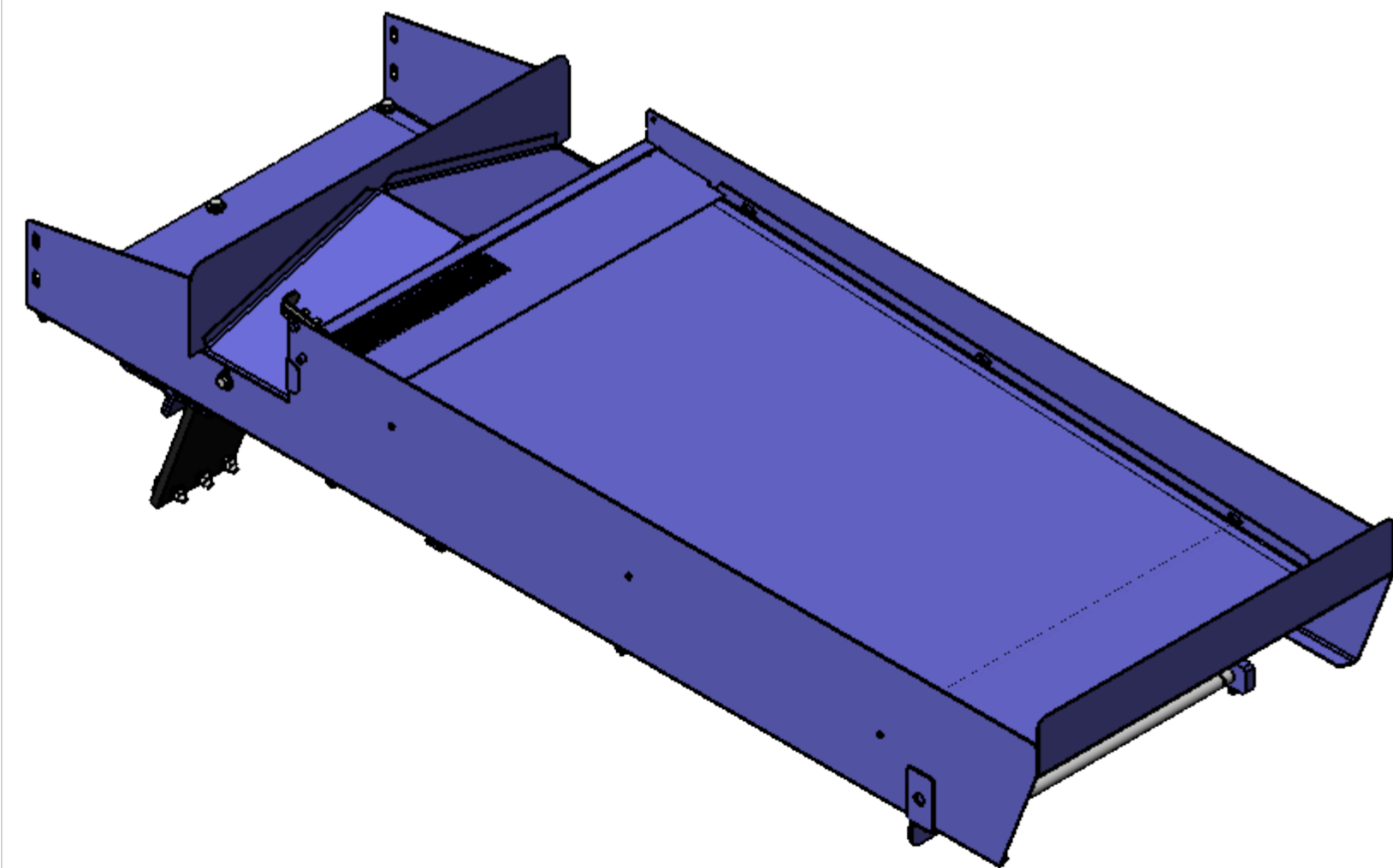

ITEM	QTDE.	Código	Nome
1	1	54.460.097	Alojamento das Peneiras Pressão Conjunto
2	1	54.050.097	Peneira com Furos 4MM BC 80 Conjunto
3	1	54.077.097	Escoador de Detritos BC-80 Conjunto
4	1	54.052.097	Comporta 4MM Conjunto
5	1	31.602.096	Alavanca de Regulagem de Sucção
6	2	30.477.096	Lona da Bica Vibratoria
7	4	30.112.096	Protetor de Aperto da Lona
8	55	2900618	Arruela Lisa Métrica 8.4 x 20 x 2 PB173 Zincado
9	1	2021001	Porca Borboleta M6 Zamak ZN
10	2	2914903	Paraf. Sextavado M6 x 16mm 5.6 ZN DIN EN 24017-92
11	1	02.120.006	Porca Sextavada M6 DIN 24032-92
12	15	2914909	Parafuso Sextavado M8 x 20mm 8.8 ZN DIN 933
13	27	2915405	Porca Sext. M8 8.8 ZN DIN 24032-92
14	12	2022014	Paraf. Sext. 8.8 ZN M8 x 35 DIN 24017-92
15	1	33.794.096	Eixo de Fixação do Vibratorio
16	2	2902504	Graxeira Reta M8 x 1 DIN 71412
17	2	2900637	Arruela Lisa 1/4" (6.35)
18	1	2915404	Porca Sextavada AutoFr. M-6 Classe 8 ZN
19	3	2900616	Arruela Lisa Ø1/2" Zincada
20	3	2915409	Porca Sextavada M12 DIN934 G8 Zincada
21	1	33.210.096	Peneira de Limpeza de Cereais Furos 1,5MM

00
Revisão

Revisão	Item	Data	Elaborado	CLP	Item Novo	Modificação
00		12/09/17	Edmilson		Item Novo	
<i>ESTE DESENHO E AS INFORMAÇÕES NELE CONTIDAS SÓ PODEM SER TRANSMITIDAS A TERCEIROS SOB NOSSA AUTORIZAÇÃO.</i>						
DESENHADO POR:		DATA:	APROVADO POR:	DATA:	PESO LÍQ.:	CÓDIGO DO MATERIAL:
Edmilson		29/08/17	Erno	29/08/17	31.59 Kg	
MATERIAL:						CÓDIGO:
Vide Desenho						54.054.097
NOME:						
Bica Vibratoria BC-80 Furos Menores Conjunto						

TOLERÂNCIA NÃO ESPECIFICADA VIDE ET(s) - 005

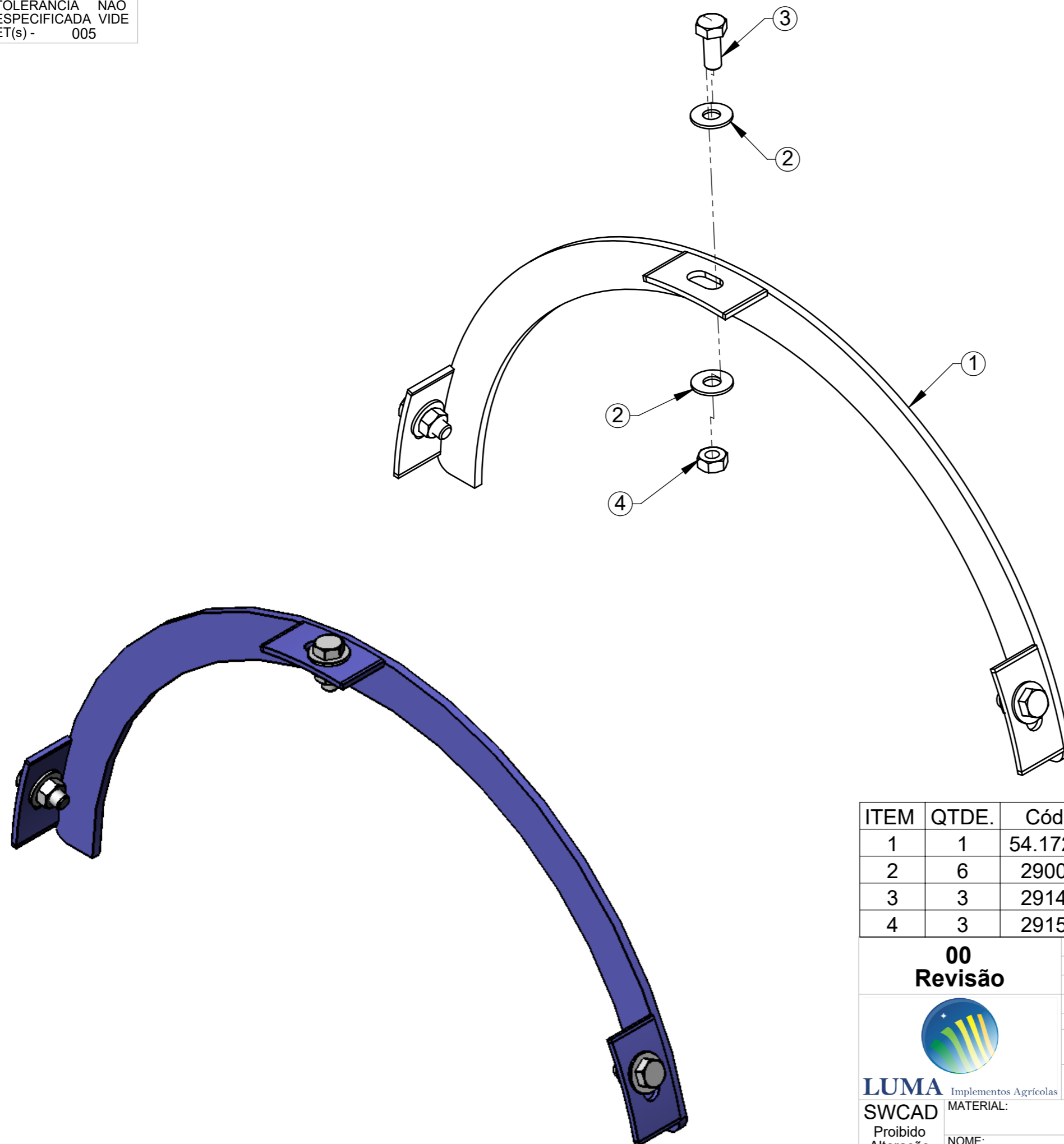

ITEM	QTDE.	Código	Nome
1	1	54.172.097	Arco Delfetor Removível Conjunto
2	6	2900618	Arruela Lisa Métrica 8.4 x 20 x 2 PB173 Zincado
3	3	2914909	Parafuso Sextavado M8 x 20mm 8.8 ZN DIN 933
4	3	2915405	Porca Sext. M8 8.8 ZN DIN 24032-92

00
Revisão



LUMA Implementos Agrícolas

SWCAD

Proibido
Alteração
Manual

00	03/12/14	Edmilson	Item Novo
Revisão	Data	Elaborado	Modificação
DESENHADO POR: Edmilson	DATA: 03/12/14	APROVADO POR: Erno	DATA: 03/12/14
PESO LÍQ.: 0.72 Kg			CÓDIGO DO MATERIAL:

Vide Desenho

NOME:

Arco Defletor Removível com Parafuso Conjunto

CÓDIGO:

54.045.097

ESTE DESENHO E AS INFORMAÇÕES NELE CONTIDAS SÓ PODEM SER TRANSMITIDAS A TERCEIROS SOB NOSSA AUTORIZAÇÃO.

TOLERÂNCIA NÃO ESPECIFICADA VIDE ET(s) - 005

Nota: Utilizar se necessário para AJUSTE

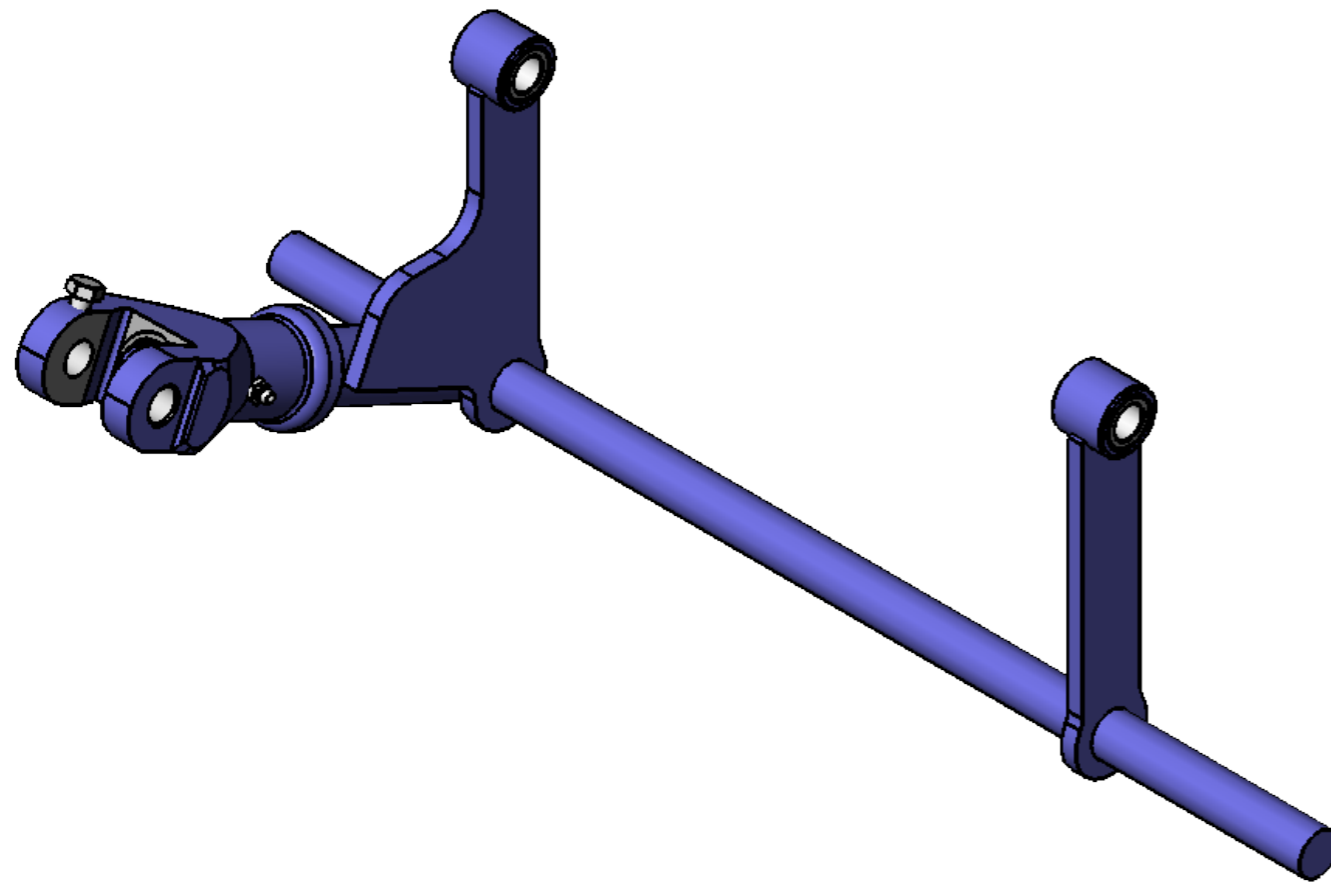
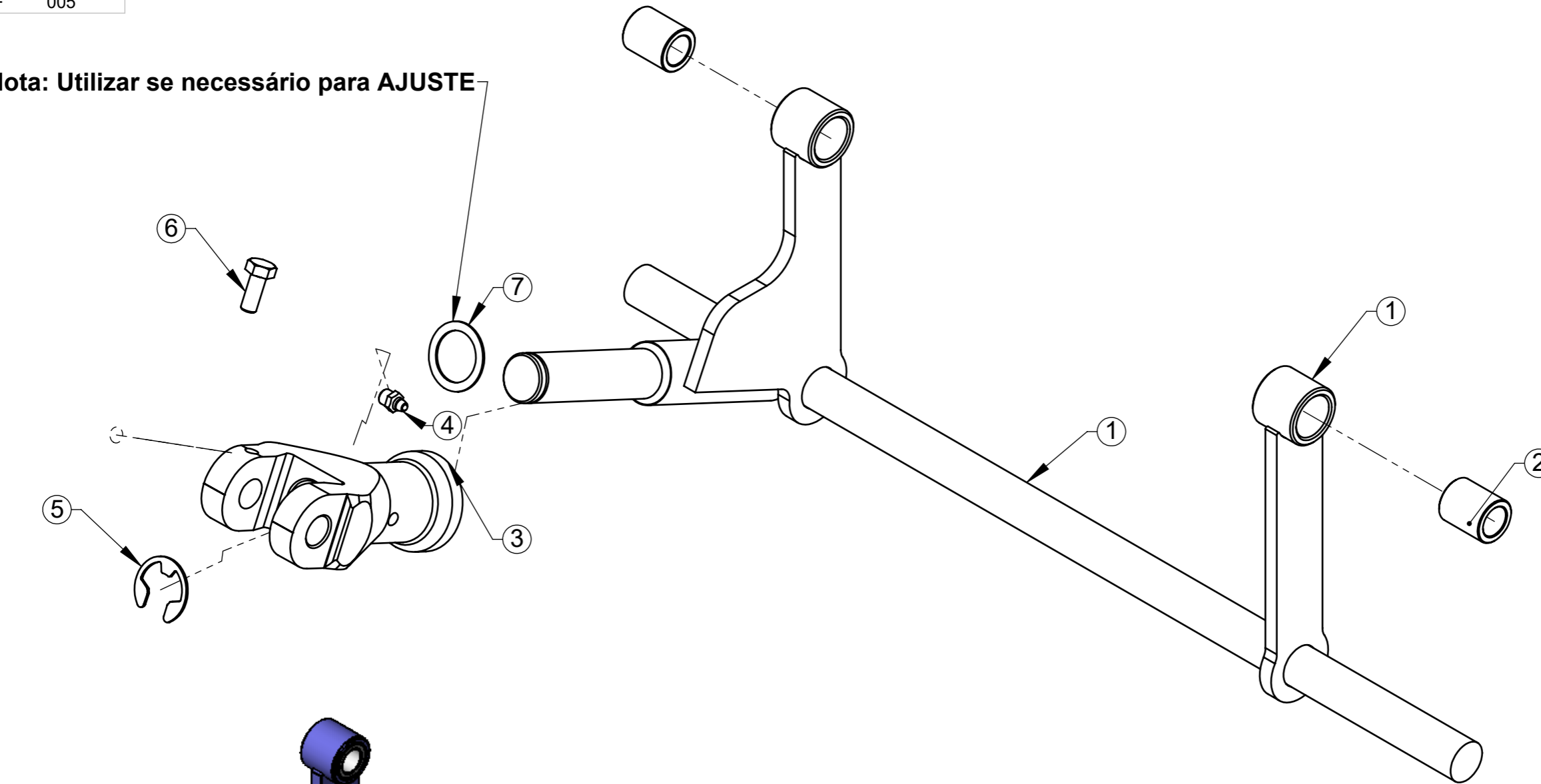

ITEM	QTDE.	Código	Nome
1	1	54.034.097	Transmissor de Vibração Conjunto
2	2	31.565.096	Bucha de Nylon da Biela
3	1	04.385.095	Braço de União
4	1	2902504	Graxeira Reta M8 x 1 DIN 71412
5	1	02.008.005	Anel de Retenção RS17 DIN6799
6	1	2914909	Parafuso Sextavado M8 x 20mm 8.8 ZN DIN 933
7	1	30.019.096	Arruela de Ajuste 1,2MM

00
Revisão



LUMA Implementos Agrícolas

SWCAD

Proibido
Alteração
Manual

00	05/12/14	Edmilson	Item Novo
Revisão	Data	Elaborado	Modificação
00	05/12/14	Edmilson	Item Novo
DESENHADO POR:	DATA:	APROVADO POR:	DATA:
Edmilson	03/12/14	Erno	03/12/14
PESO LÍQ.: 5.00 Kg			CÓDIGO DO MATERIAL:
Vide Desenho			CÓDIGO: 54.033.097
Vibratório Conjunto BC-80			

ESTE DESENHO E AS INFORMAÇÕES NELE CONTIDAS SÓ PODEM SER TRANSMITIDAS A TERCEIROS SOB NOSSA AUTORIZAÇÃO.

TOLERÂNCIA NÃO ESPECIFICADA VIDE ET(s) - 005

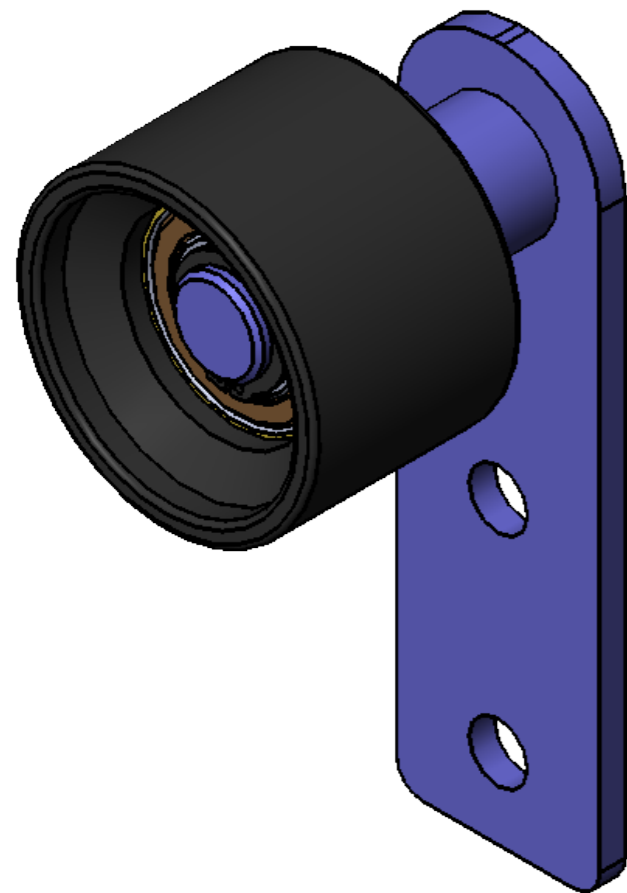
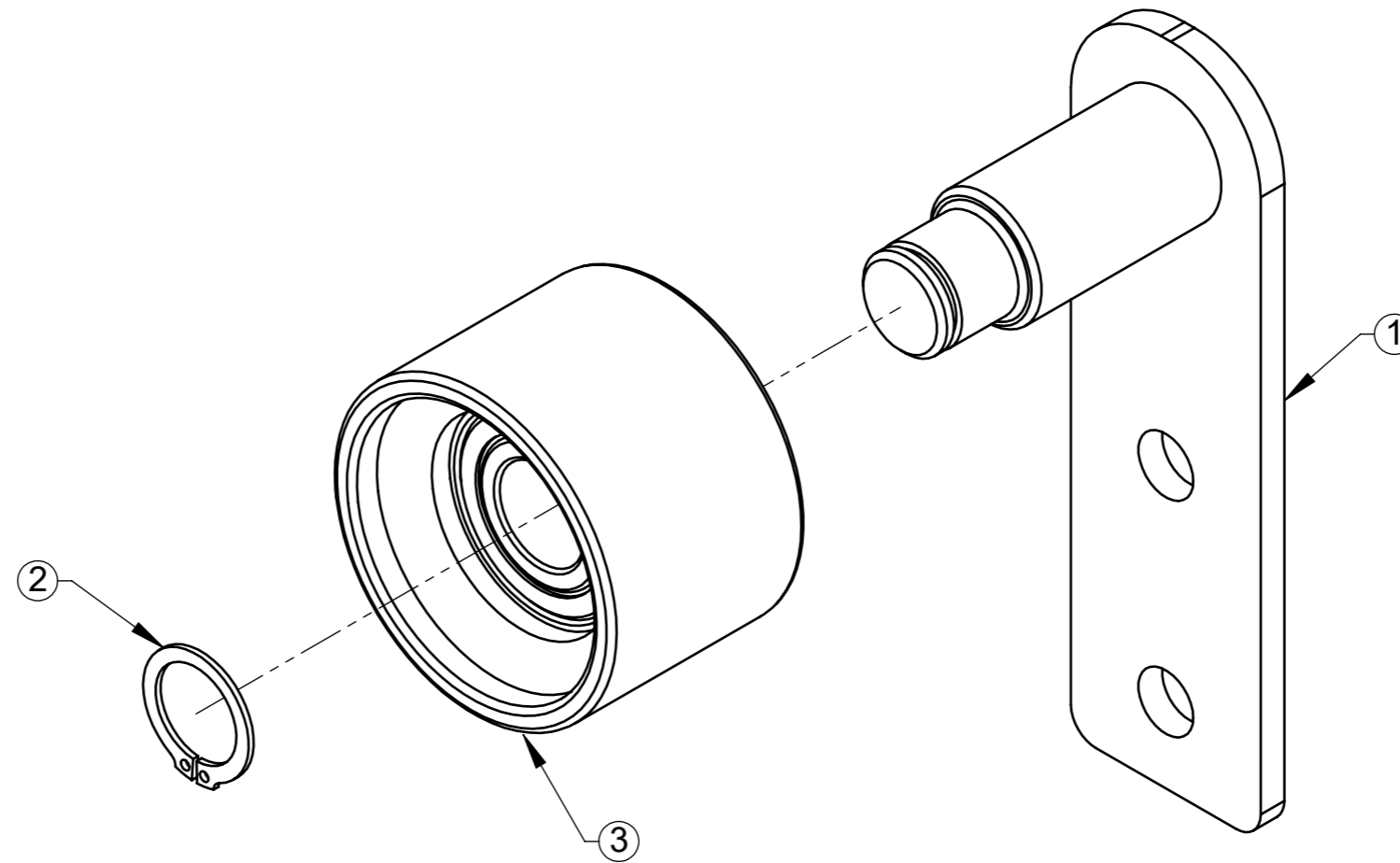

ITEM	QTDE.	Código	Nome
1	1	54.098.097	Eixo Esticador Correia BC30 / SDMN5/10 Conjunto
2	1	2013003	Anel de Retenção E-17mm x 1.00mm
3	1	2071006	Polia Tensora Simples com Rolamento 6203 2RS

00
Revisão



LUMA Implementos Agrícolas

SWCAD
Proibido
Alteração
Manual

00	02/12/14	Edmilson	Item Novo
Revisão	Data	Elaborado	Modificação
DESENHADO POR: Edmilson	DATA: 02/12/14	APROVADO POR: Erno	DATA: 02/12/14
PESO LÍQ.: 0.59 Kg			CÓDIGO DO MATERIAL:
NOME: Esticador de Correia 45mm com Roldana Conjunto			CÓDIGO: 54.027.097

Vide Desenho

ESTE DESENHO E AS INFORMAÇÕES NELE CONTIDAS SÓ PODEM SER TRANSMITIDAS A TERCEIROS SOB NOSSA AUTORIZAÇÃO.

TOLERÂNCIA NÃO ESPECIFICADA VIDE ET(s) - 005

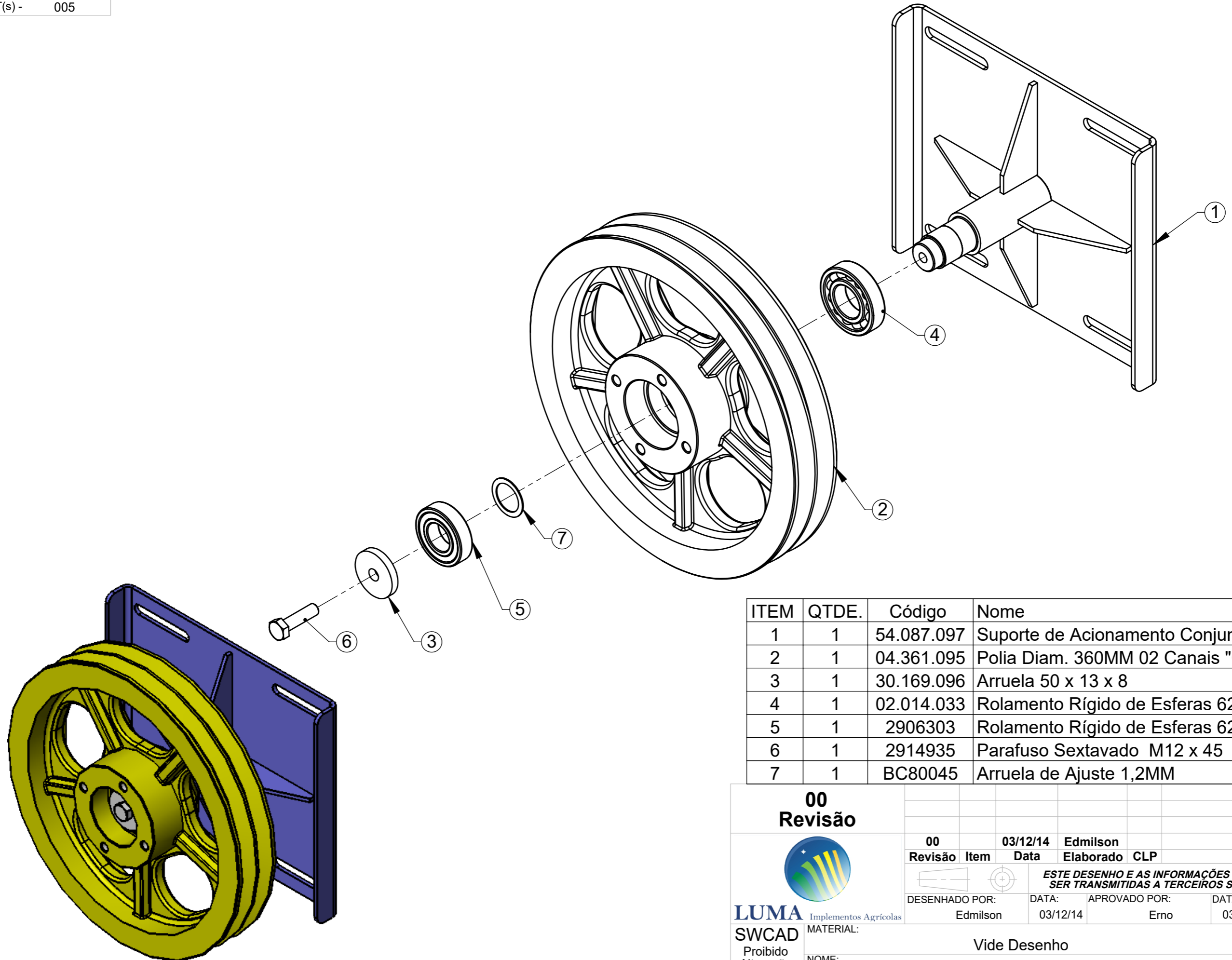

ITEM	QTDE.	Código	Nome
1	1	54.087.097	Suporte de Acionamento Conjunto
2	1	04.361.095	Polia Diam. 360MM 02 Canais "C"
3	1	30.169.096	Arruela 50 x 13 x 8
4	1	02.014.033	Rolamento Rígido de Esferas 6207 Z
5	1	2906303	Rolamento Rígido de Esferas 6206-Z C3
6	1	2914935	Parafuso Sextavado M12 x 45 DIN 933 8.8 ZN
7	1	BC80045	Arruela de Ajuste 1,2MM

00
Revisão



LUMA Implementos Agrícolas

SWCAD

Proibido
Alteração
Manual

00	03/12/14	Edmilson	Item Novo
Revisão	Data	Elaborado	Modificação
DESENHADO POR:	DATA:	APROVADO POR:	DATA:
Edmilson	03/12/14	Erno	03/12/14
PESO LÍQ.:			25.71 Kg



ESTE DESENHO E AS INFORMAÇÕES NELE CONTIDAS SÓ PODEM SER TRANSMITIDAS A TERCEIROS SOB NOSSA AUTORIZAÇÃO.

MATERIAL:

Vide Desenho

CÓDIGO DO MATERIAL:

NOME:

Suporte de Regulagem do Acionamento Conjunto

CÓDIGO:

54.025.097

TENDO DÚVIDAS NÃO ADIVINHE, PERGUNTE.

TOLERÂNCIA NÃO ESPECIFICADA VIDE ET(s) - 005

ITEM	QTDE.	Código	Nome
1	1	54.482.097	Virabrequim Maior Conjunto
2	1	54.502.097	Virabrequim Menor Conjunto
3	1	2902504	Graxeira Reta M8 x 1 DIN 71412
4	1	2022009	Paraf. Sextavado M10 x 30mm 8.8 ZN DIN EN 24017-92
5	1	2915407	Porca Sextavada M10 8.8 ZN DIN24032-92

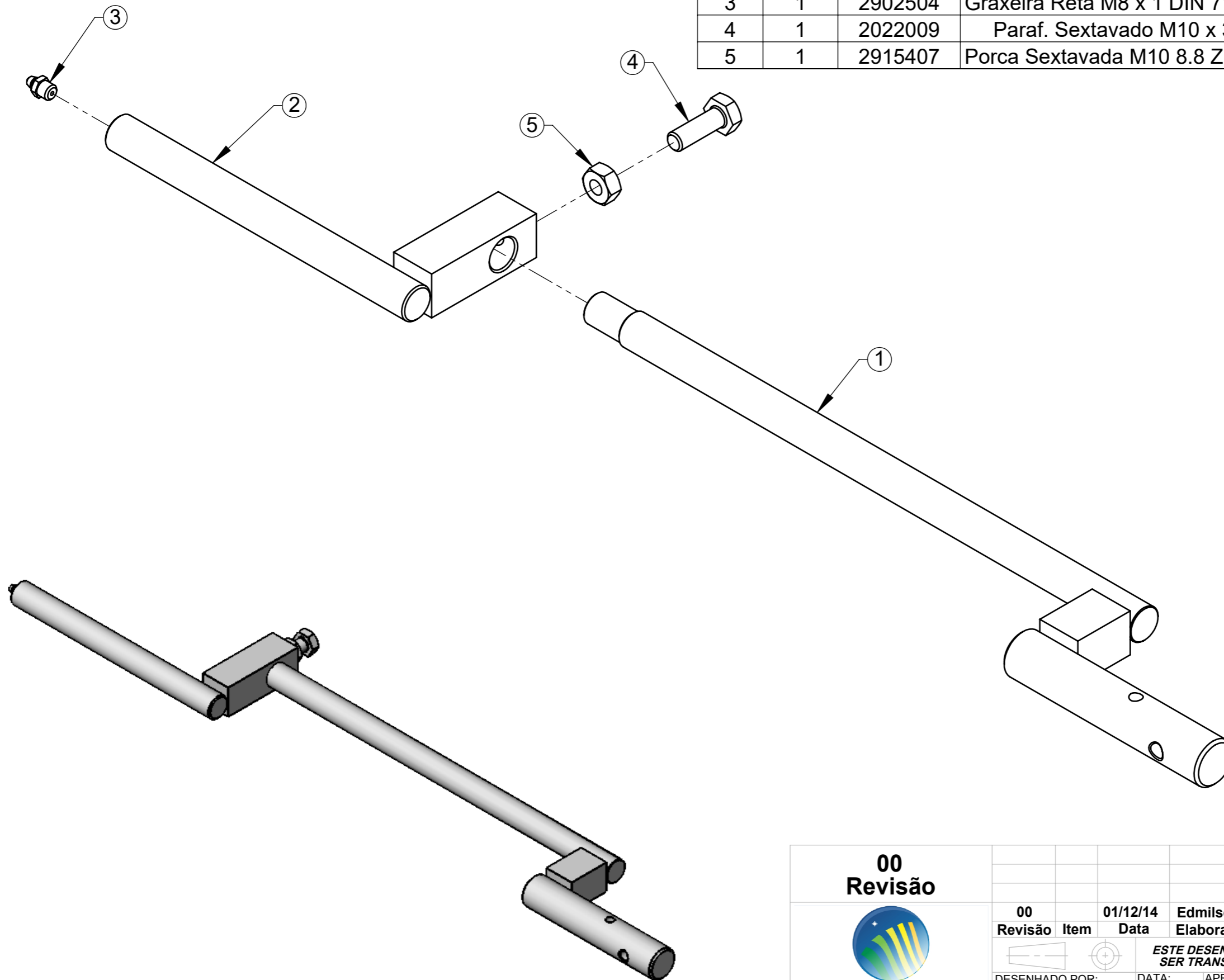

00									
Revisão									
00		01/12/14	Edmilson					Item Novo	
Revisão	Item	Data	Elaborado	CLP			Modificação		
								<i>ESTE DESENHO E AS INFORMAÇÕES NELE CONTIDAS SÓ PODEM SER TRANSMITIDAS A TERCEIROS SOB NOSSA AUTORIZAÇÃO.</i>	
DESENHADO POR:		DATA:	APROVADO POR:		DATA:	PESO LÍQ.:			
Edmilson		01/12/14	Erno		01/12/14	2.23 Kg			
MATERIAL:		Vide Desenho				CÓDIGO DO MATERIAL:			
NOME:		Virabrequim Conjunto				CÓDIGO: 54.023.097			

LUMA Implementos Agrícolas
SWCAD
 Proibido Alteração Manual

TOLERÂNCIA NÃO ESPECIFICADA VIDE ET(s) - 005

ITEM	QTDE.	Código	Nome
1	1	54.201.097	Tubo do Rolo Alimentador Conjunto
2	7	2071004	Guia do Dedo Retrátil 1/2"
3	1	59.308.097	Flange do Alimenador sem Cubo Conjunto
4	1	54.023.097	Virabrequim Conjunto
5	1	04.618.097	Flange do Alimentador com Cubo Conjunto
6	7	30.716.097	Haste do Alimentador Conjunto
7	1	30.740.096	Tampa Registro Interno Rolo Alimentador
8	16	2914903	Paraf. Sextavado M6 x 16mm 5.6 ZN DIN EN 24017-92
9	8	2022009	Paraf. Sextavado M10 x 30mm 8.8 ZN DIN EN 24017-92
10	8	2900614	Arruela Ø10,5 x Ø21 x 2mm

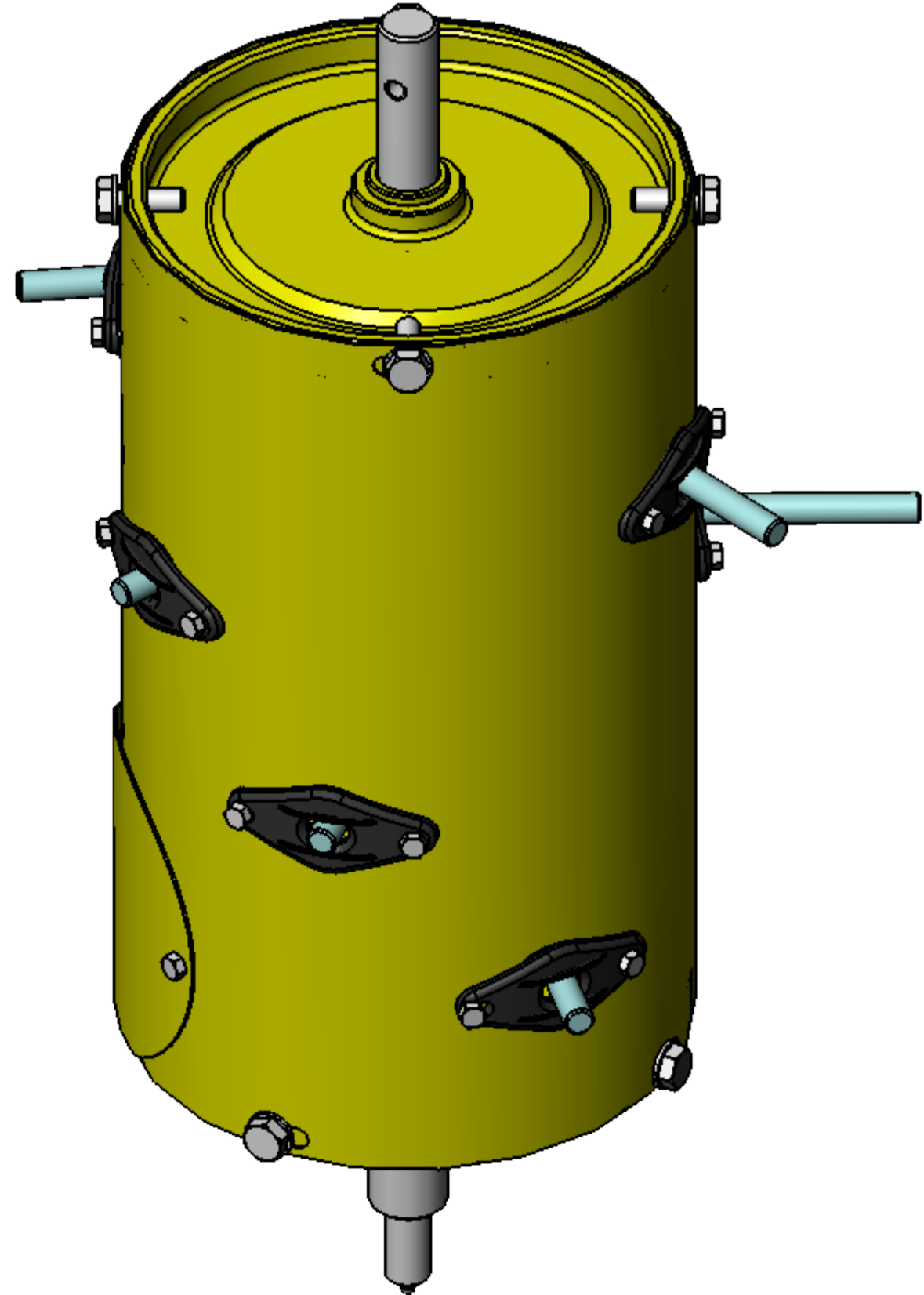
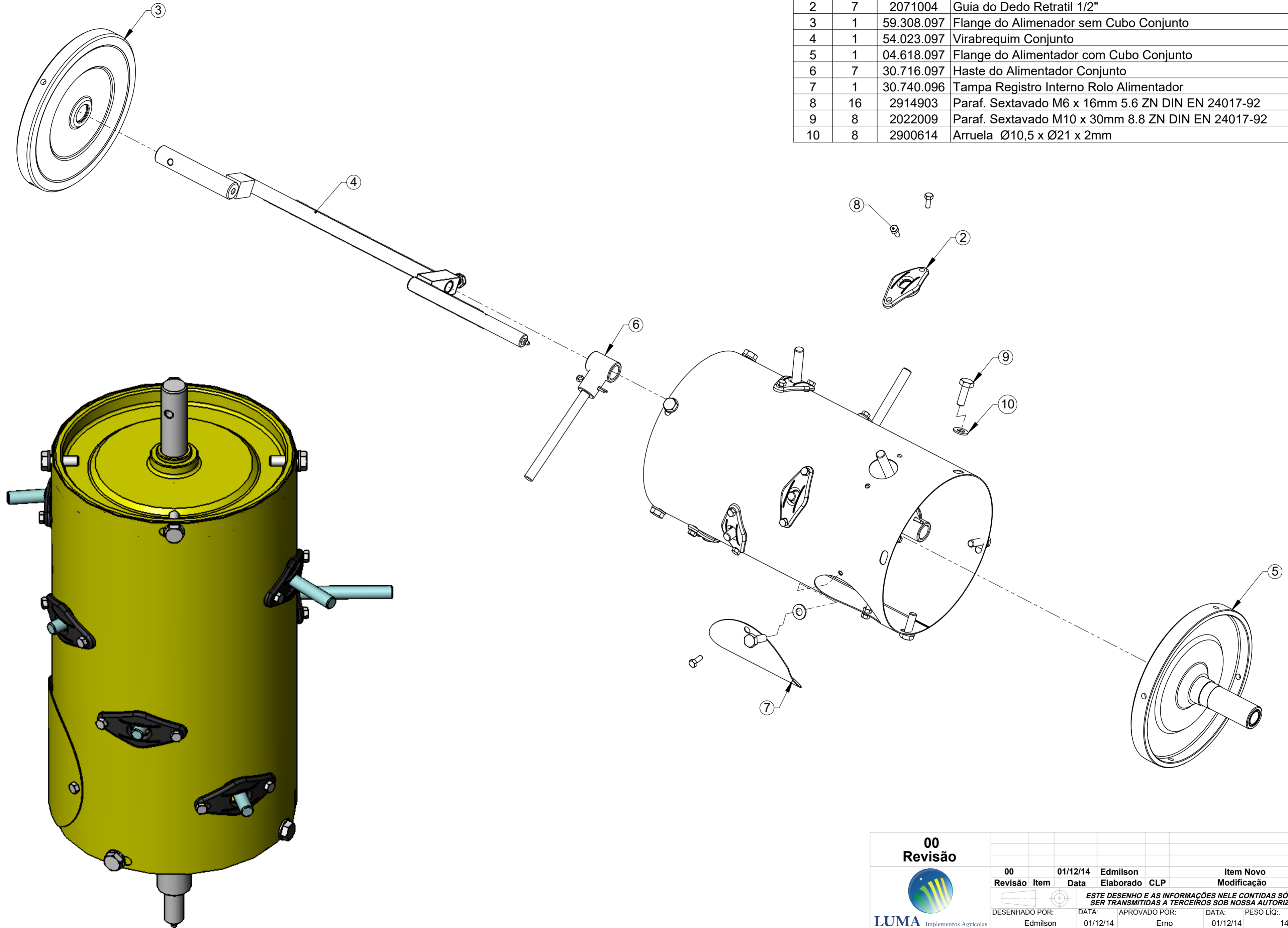

00							
Revisão							
00	01/12/14	Edmilson		Item Novo			
Revisão	Item	Data	Elaborado	CLP	Modificação		
<p><i>ESTE DESENHO E AS INFORMAÇÕES NELE CONTIDAS SÓ PODEM SER TRANSMITIDAS A TERCEIROS SOB NOSSA AUTORIZAÇÃO.</i></p>							
DESENHADO POR:		DATA:	APROVADO POR:	DATA:	PESO LÍQ.:	CÓDIGO DO MATERIAL:	
Edmilson		01/12/14	Erno	01/12/14	14.32 Kg		
MATERIAL:		Vide Desenho				CÓDIGO:	
NOME:		Rolo Alimentador Conjunto				54.022.097	

LUMA Implementos Agrícolas
SWCAD
 Proibido Alteração Manual

TOLERÂNCIA NÃO ESPECIFICADA VIDE ET(s) - 005

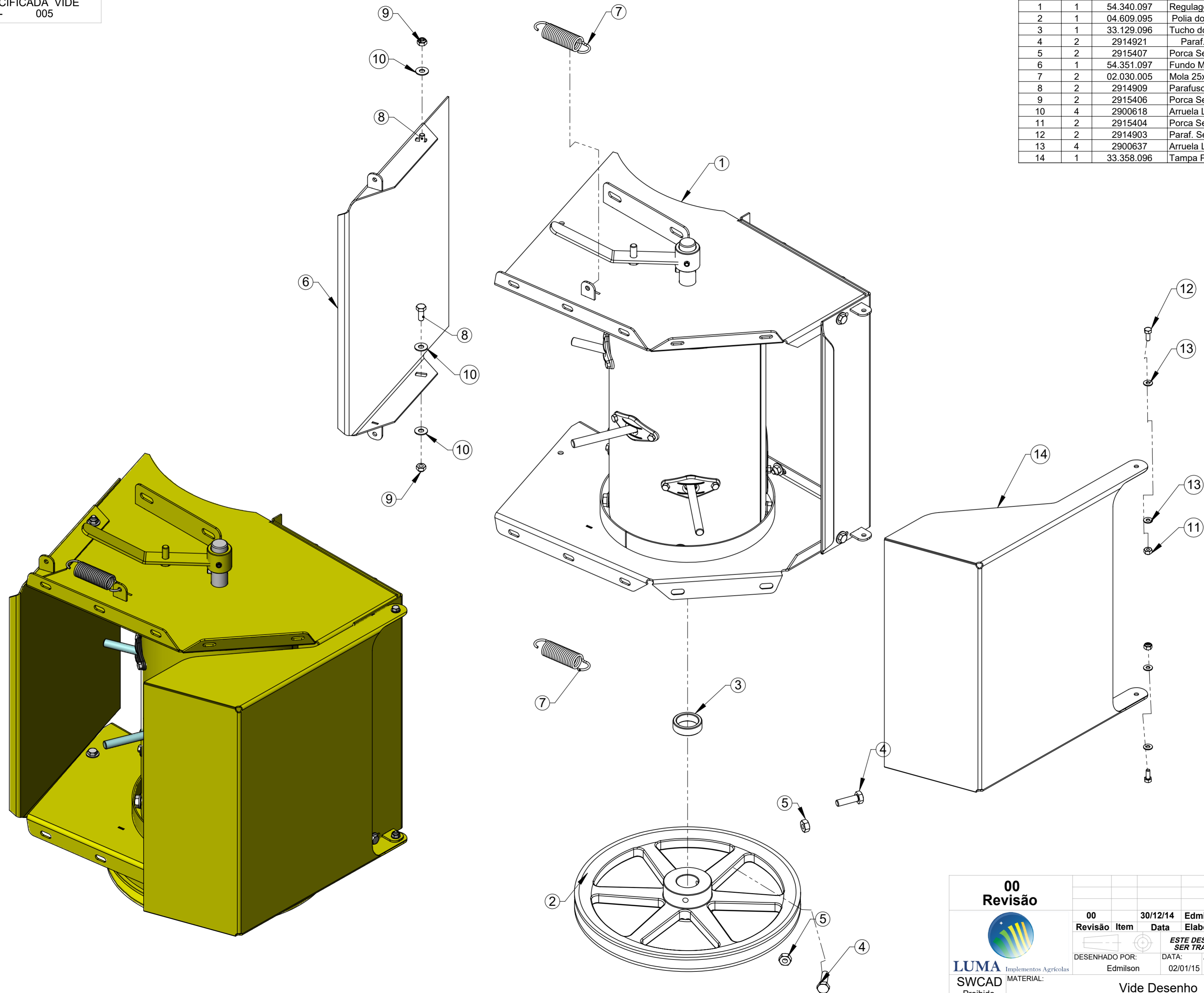

ITEM	QTDE.	Código	Nome
1	1	54.340.097	Regulagem do Alimentador Conjunto
2	1	04.609.095	Polia do Alimentador Ø350 c/ 1 Canal "B"
3	1	33.129.096	Tucho do Mancal do Alimentador
4	2	2914921	Paraf. Sextavado M10 x 35 8.8 ZN DIN EN 24017-92
5	2	2915407	Porca Sextavada M10 8.8 ZN DIN24032-92
6	1	54.351.097	Fundo Móvel do Alimentador Conjunto
7	2	02.030.005	Mola 25x78 BC80
8	2	2914909	Parafuso Sextavado M8 x 20mm 8.8 ZN DIN 933
9	2	2915406	Porca Sext. M8 Auto Frenante ZN
10	4	2900618	Arruela Lisa Métrica 8.4 x 20 x 2 PB173 Zincado
11	2	2915404	Porca Sextavada AutoFr. M-6 Classe 8 ZN
12	2	2914903	Paraf. Sextavado M6 x 16mm 5.6 ZN DIN EN 24017-92
13	4	2900637	Arruela Lisa 1/4" (6,35)
14	1	33.358.096	Tampa Protetora do Alimentador

00
Revisão

LUMA Implementos Agrícolas
SWCAD Proibido Alteração Manual

Revisão	Item	Data	Elaborado	CLP	Item Novo	Modificação
00		30/12/14	Edmilson			

ESTE DESENHO E AS INFORMAÇÕES NELE CONTIDAS SÓ PODEM SER TRANSMITIDAS A TERCEIROS SOB NOSSA AUTORIZAÇÃO.

DESENHADO POR: Edmilson	DATA: 02/01/15	APROVADO POR: Erno	DATA: 02/01/15	PESO LÍQ.: 43.65 Kg
----------------------------	-------------------	-----------------------	-------------------	------------------------

Vide Desenho

NOME: Alimentador Universal Conjunto

CÓDIGO DO MATERIAL: 54.020.097

TOLERÂNCIA NÃO ESPECIFICADA VIDE ET(s) - 005

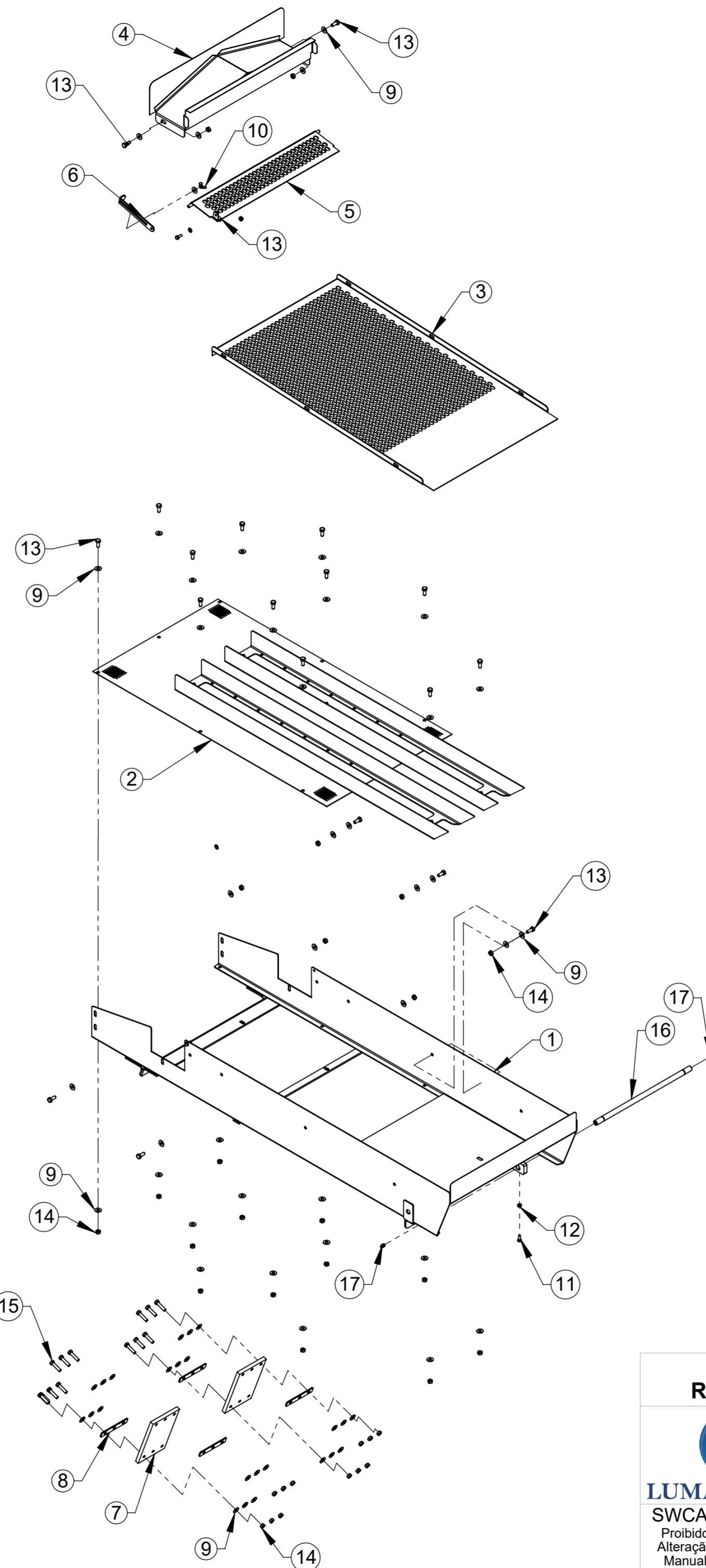
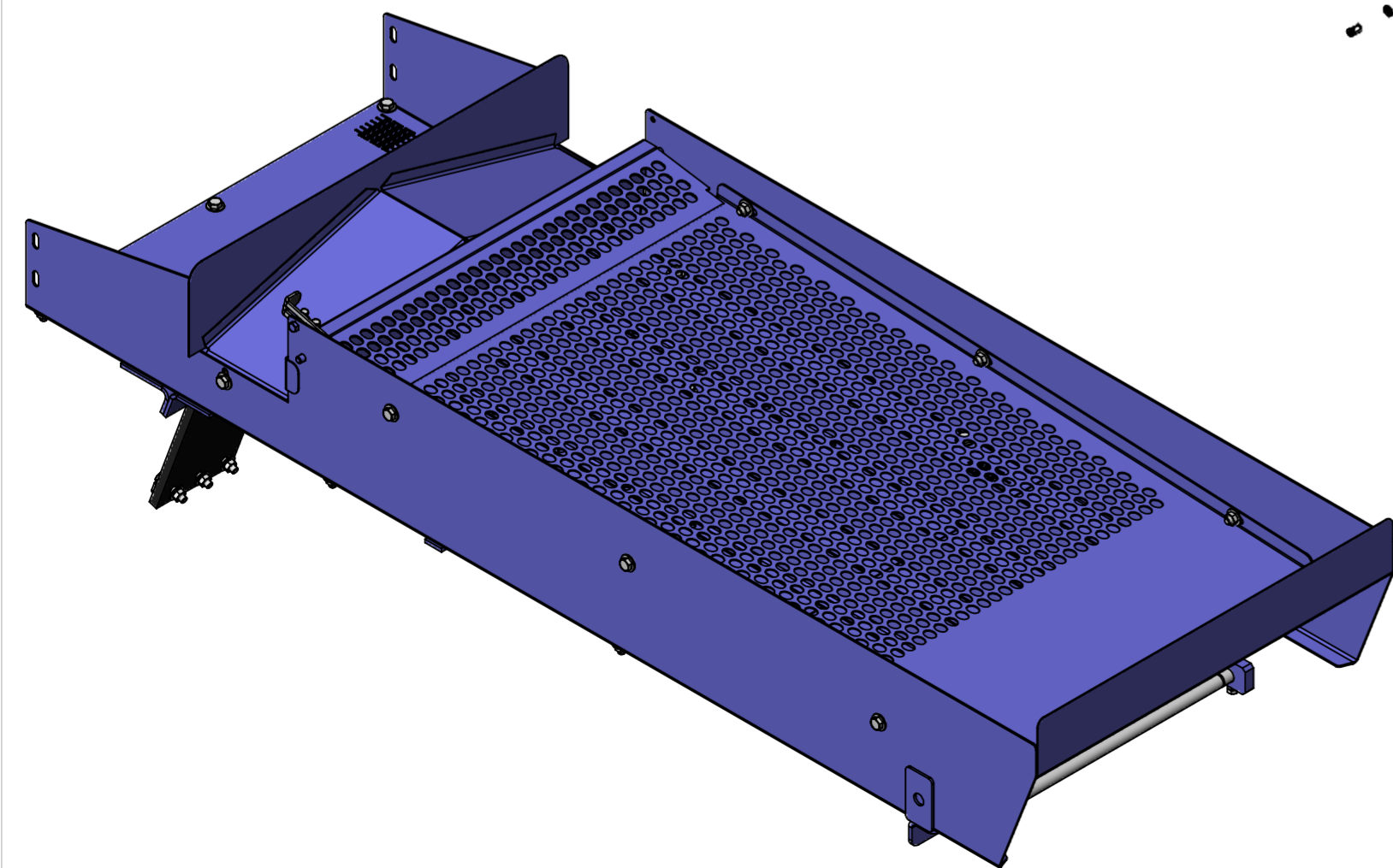

ITEM	QTDE.	Código	Nome
1	1	54.468.097	Alojamento das Peneiras Conjunto
2	1	54.420.097	Peneira Limpeza Cereais 2 x 15 BC-80 Conjunto
3	1	54.432.097	Peneira c/ Furo Oval Conjunto BC 80 III
4	1	54.077.097	Escoador de Detritos BC-80 Conjunto
5	1	54.317.097	Comporta para Milho Conjunto
6	1	31.602.096	Alavanca de Regulagem de Sucção
7	2	30.477.096	Lona da Bica Vibratória
8	4	30.112.096	Protetor de Aperto da Lona
9	67	2900618	Arruela Lisa Métrica 8.4 x 20 x 2 PB173 Zincado
10	1	2021001	Porca Borboleta M6 Zamak ZN
11	2	2914903	Paraf. Sextavado M6 x 16mm 5.6 ZN DIN EN 24017-92
12	1	02.120.006	Porca Sextavada M6 DIN 24032-92
13	21	2914909	Parafuso Sextavado M8 x 20mm 8.8 ZN DIN 933
14	33	2915405	Porca Sext. M8 8.8 ZN DIN 24032-92
15	12	2022014	Paraf. Sext. 8.8 ZN M8 x 35 DIN 24017-92
16	1	33.794.096	Eixo de Fixação do Vibratorio
17	2	2902504	Graxeira Reta M8 x 1 DIN 71412
18	2	2900637	Arruela Lisa 1/4" (6,35)
19	1	2915404	Porca Sextavada AutoFr. M-6 Classe 8 ZN

00
Revisão





LUMA
Implementos Agrícolas
SWCAD
Proibido Alteração Manual

Revisão	Item	Data	Elaborado	CLP	Item Novo	Modificação
00		02/01/15	Edmilson		Item Novo	
ESTE DESENHO E AS INFORMAÇÕES NELE CONTIDAS SÓ PODEM SER TRANSMITIDAS A TERCEIROS SOB NOSSA AUTORIZAÇÃO.						
DESENHADO POR:		DATA:	APROVADO POR:	DATA:	PESO LÍQ.:	CÓDIGO DO MATERIAL:
Edmilson		17/12/14	Erno	17/12/14	35.62 Kg	
MATERIAL:						CÓDIGO:
Vide Desenho						54.018.097
NOME:						
Bica Vibratória BC-80 Conjunto						

TOLERÂNCIA NÃO ESPECIFICADA VIDE ET(s) - 005

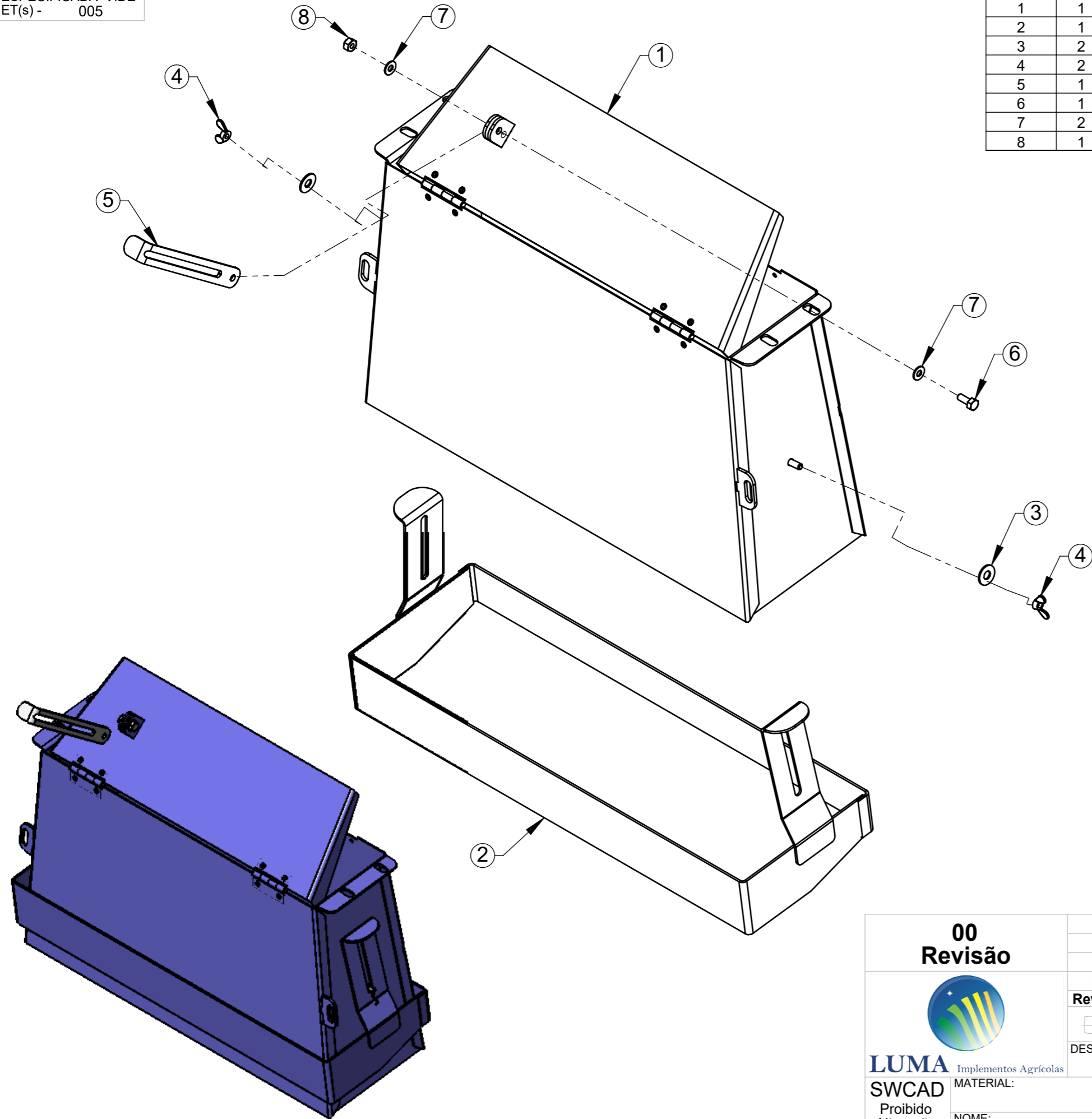
ITEM	QTDE.	Código	Nome
1	1	54.302.097	Caixa de Sucção de Detritos Conjunto
2	1	54.422.097	Complemento da Sucção Conjunto
3	2	2900618	Arruela Lisa Métrica 8.4 x 20 x 2 PB173 Zincado
4	2	2021001	Porca Borboleta M6 Zamak ZN
5	1	31.602.096	Alavanca de Regulagem de Sucção
6	1	2914903	Paraf. Sextavado M6 x 16mm 5.6 ZN DIN EN 24017-92
7	2	2900637	Arruela Lisa 1/4" (6,35)
8	1	2915404	Porca Sextavada AutoFr. M-6 Classe 8 ZN



00 Revisão					
	00 Revisão	30/12/14 Data	Edmilson Elaborado	CLP	Item Novo Modificação
<i>ESTE DESENHO E AS INFORMAÇÕES NELE CONTIDAS SÓ PODEM SER TRANSMITIDAS A TERCEIROS SOB NOSSA AUTORIZAÇÃO.</i>					
DESENHADO POR: Edmilson		DATA: 29/12/14	APROVADO POR: Erno		DATA: 29/12/14
MATERIAL: Vide Desenho		PESO LÍQ.: 6.74 Kg			CÓDIGO DO MATERIAL:
NOME: Caixa de Sucção de Detritos com Complemento Conjunto					CÓDIGO: 54.016.097

LUMA Implementos Agrícolas
SWCAD
 Proibido Alteração Manual

TOLERÂNCIA NÃO ESPECIFICADA VIDE ET(s) - 005

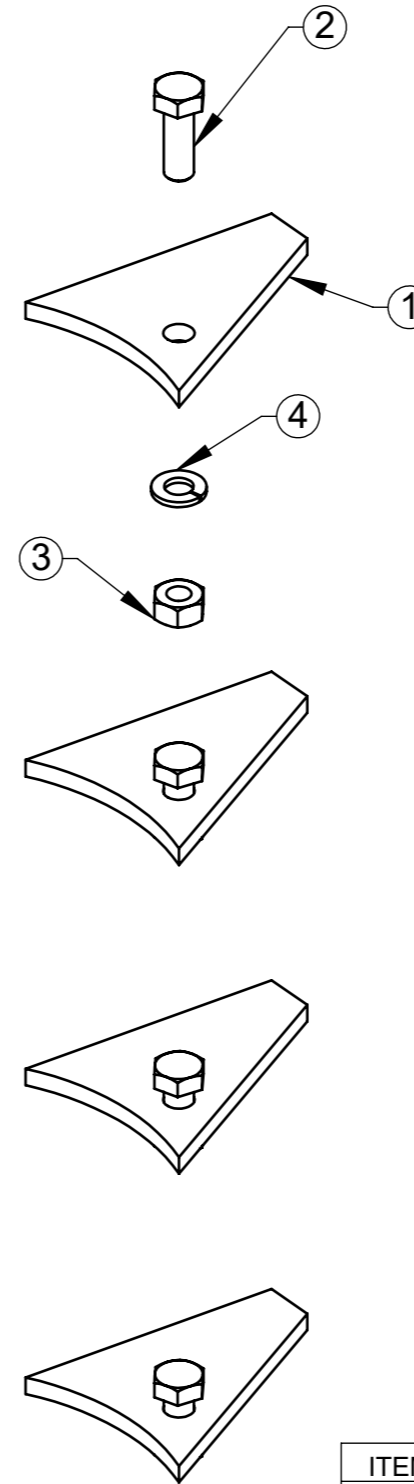
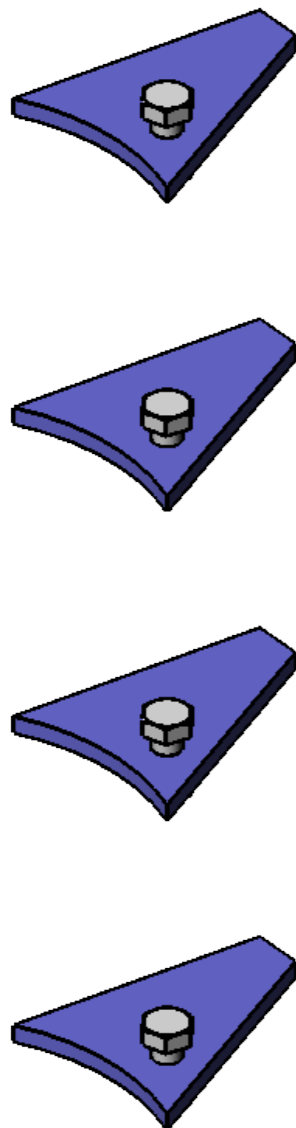

ITEM	QTDE.	Código	Nome
1	4	35.630.096	Pino Móvel do Rotor
2	4	2914933	Parafuso Sextavado M12 x 35 DIN933 8.8 Zincado
3	4	2915409	Porca Sextavada M12 DIN934 G8 Zincada
4	4	2910706	Arruela de Pressão B12 ZN

00
Revisão



LUMA Implementos Agrícolas

SWCAD
Proibido
Alteração
Manual

00	26/12/14	Edmilson	Item Novo
Revisão	Data	Elaborado	Modificação
DESENHADO POR: Edmilson		APROVADO POR: Erno	PESO LÍQ.: 1.63 Kg
DATA: 26/12/14		DATA: 26/12/14	CÓDIGO DO MATERIAL:
MATERIAL: Vide Desenho			CÓDIGO: 35.630.097
NOME: Pino móvel do Rotor BC-80 Conjunto			

ESTE DESENHO E AS INFORMAÇÕES NELE CONTIDAS SÓ PODEM SER TRANSMITIDAS A TERCEIROS SOB NOSSA AUTORIZAÇÃO.

TOLERÂNCIA NÃO ESPECIFICADA VIDE ET(s) - 005

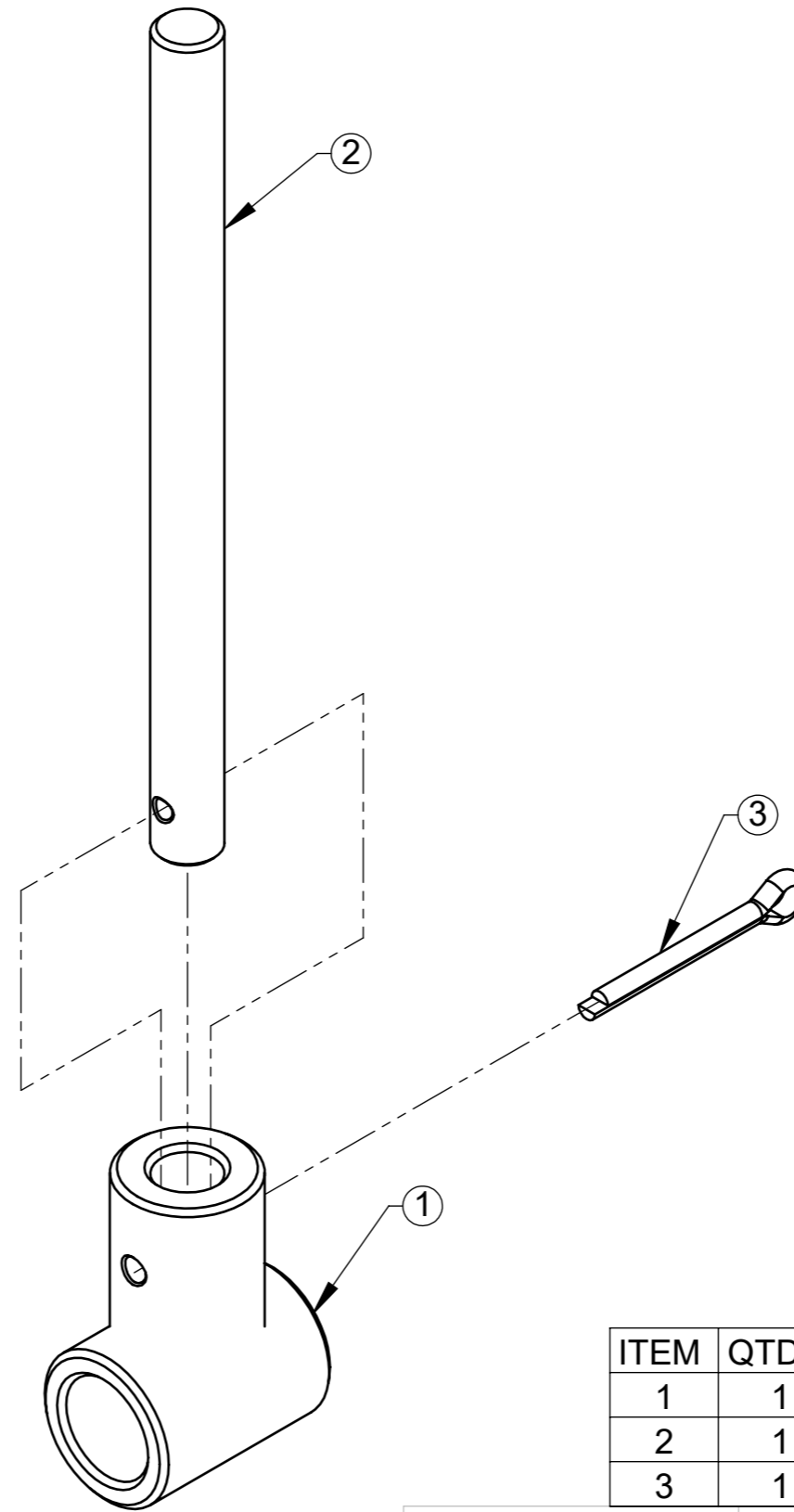
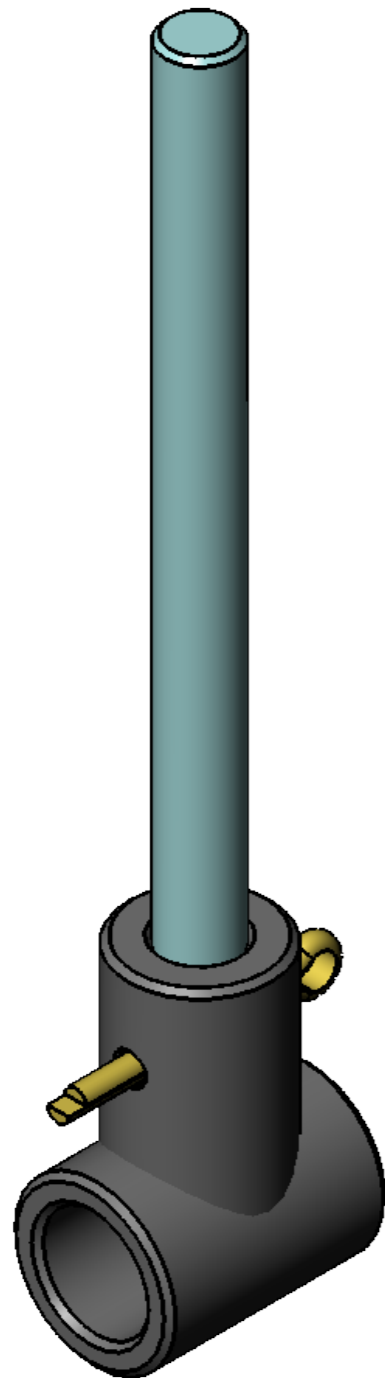

ITEM	QTDE.	Código	Nome
1	1	2071005	Cachimbo de Nylon do Alimentador
2	1	30.716.096	Haste do Rolo Alimentador
3	1	2009002	Contra Pino 5/32" x 1.1/2"

00
Revisão



LUMA Implementos Agrícolas

SWCAD

Proibido
Alteração
Manual

00		01/12/14	Edmilson		Item Novo
Revisão	Item	Data	Elaborado	CLP	Modificação
DESENHADO POR:		DATA:	APROVADO POR:	DATA:	PESO LÍQ.:
Edmilson		01/12/14	Erno	01/12/14	0.21 Kg
MATERIAL:					CÓDIGO DO MATERIAL:
Vide Desenho					
NOME:					CÓDIGO:
Haste do Alimentador Conjunto					30.716.097

ESTE DESENHO E AS INFORMAÇÕES NELE CONTIDAS SÓ PODEM SER TRANSMITIDAS A TERCEIROS SOB NOSSA AUTORIZAÇÃO.

TOLERÂNCIA NÃO ESPECIFICADA VIDE ET(s) - 006

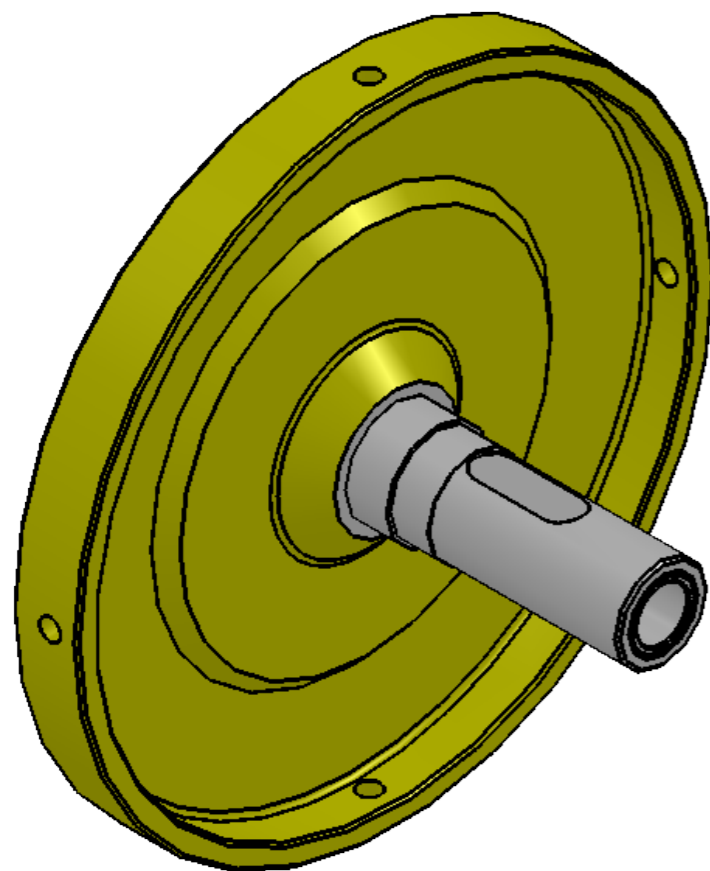
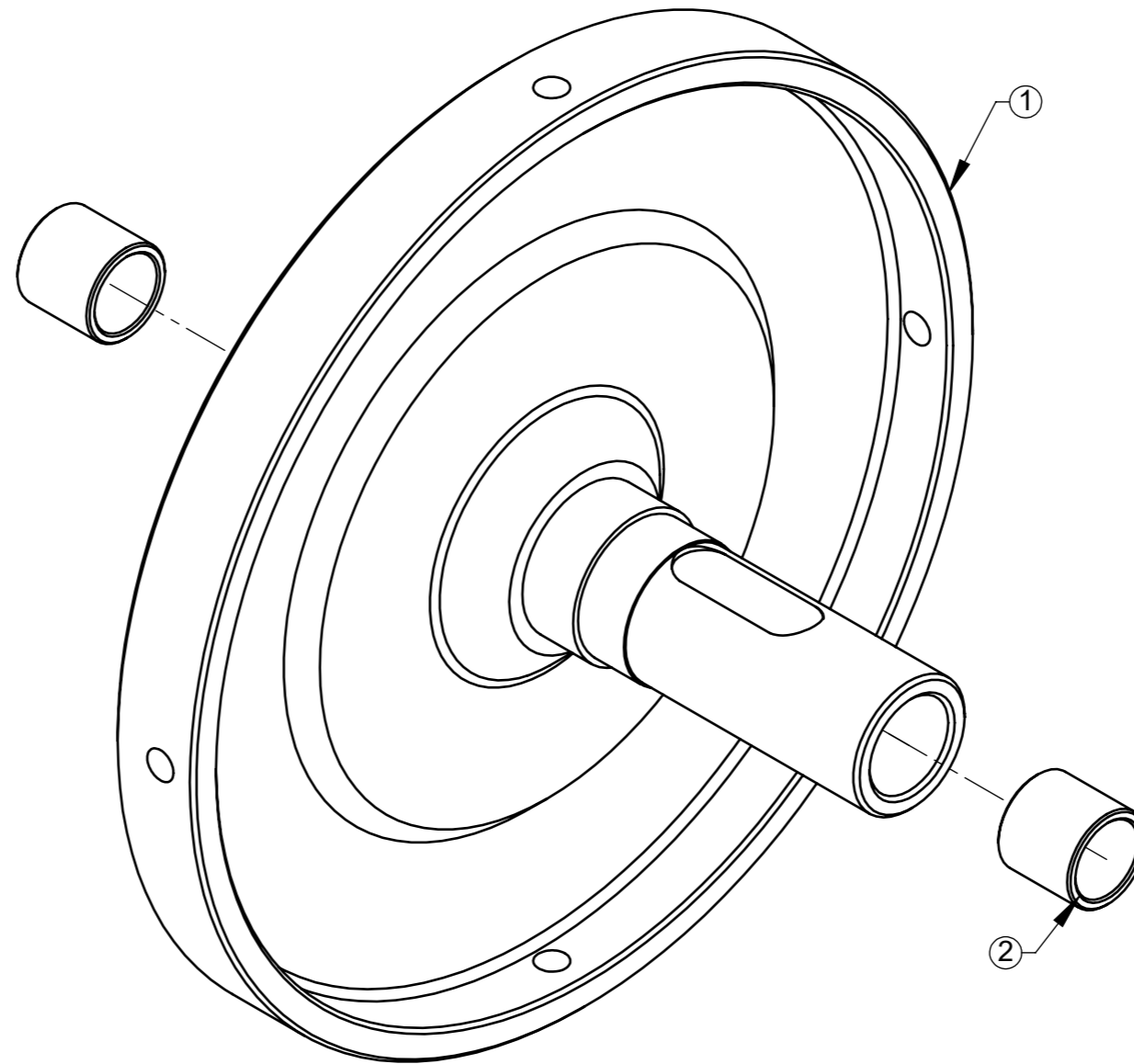

ITEM	QTDE.	Código	Nome
1	1	04.618.095	Flange do Alimentador com Cubo
2	2	33.082.096	Bucha de Nylon do Flange do Alimentador com Cubo

00
Revisão



LUMA Implementos Agrícolas

SWCAD

Proibido
Alteração
Manual

00	01/12/14	Edmilson	Item NOVO
Revisão	Data	Elaborado	Modificação
DESENHADO POR:	DATA:	APROVADO POR:	DATA:
Edmilson	01/12/14	Erno	01/12/14
PESO LÍQ.: Kg			CÓDIGO DO MATERIAL:

ESTE DESENHO E AS INFORMAÇÕES NELE CONTIDAS SÓ PODEM SER TRANSMITIDAS A TERCEIROS SOB NOSSA AUTORIZAÇÃO.

MATERIAL:

NOME:

Flange do Alimentador com Cubo Conjunto

CÓDIGO:
04.618.097

TOLERÂNCIA NÃO ESPECIFICADA VIDE ET(s) - 005

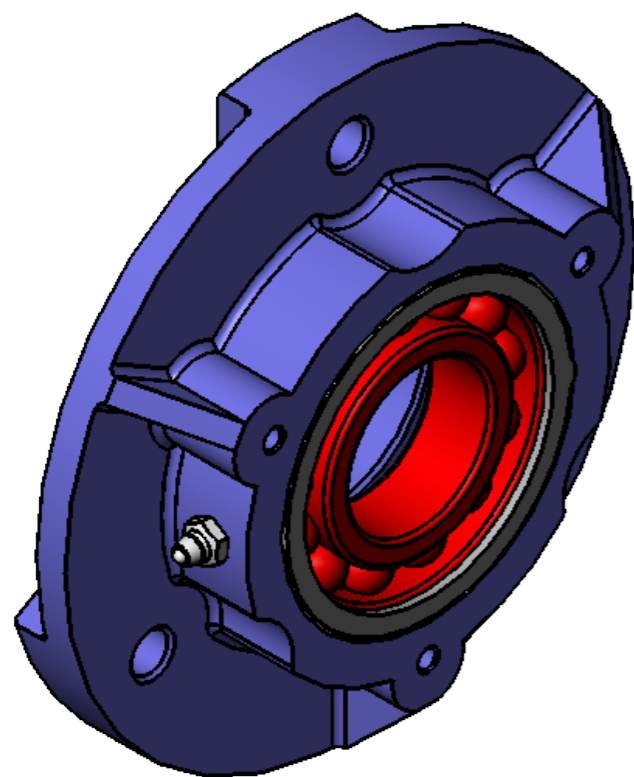
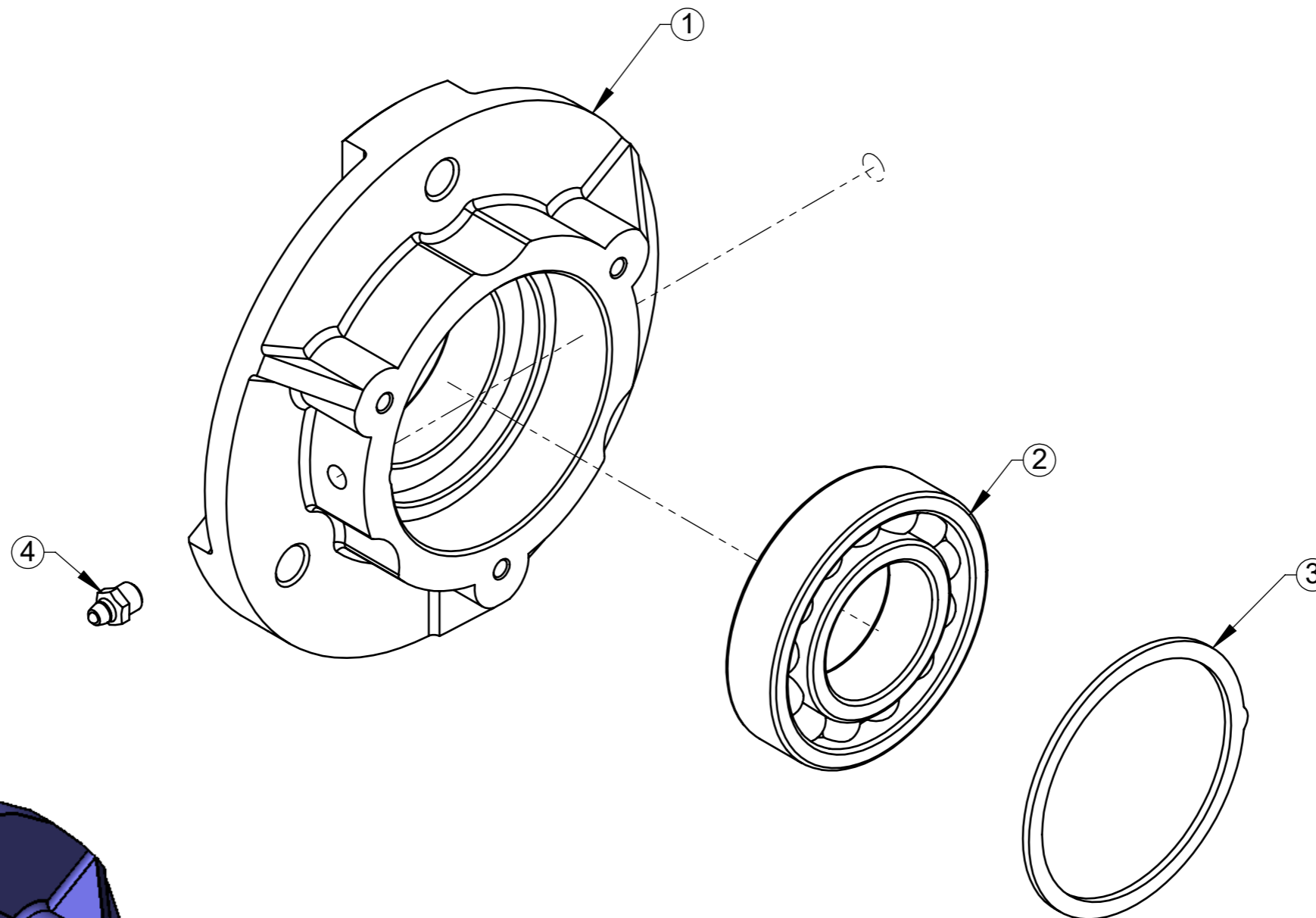

ITEM	QTDE.	Código	Nome
1	1	04.261.095	Mancal Lado Polia de Acionamento
2	1	2014021	Rolamento Rígido de Esferas 6208 Z C3
3	1	31.601.096	Espaçador Rolamento
4	1	2902504	Graxeira Reta M8 x 1 DIN 71412

00
Revisão



LUMA Implementos Agrícolas

SWCAD

Proibido
Alteração
Manual

00	05/12/14	Edmilson	Item Novo
Revisão	Data	Elaborado	Modificação
<i>ESTE DESENHO E AS INFORMAÇÕES NELE CONTIDAS SÓ PODEM SER TRANSMITIDAS A TERCEIROS SOB NOSSA AUTORIZAÇÃO.</i>			
DESENHADO POR:	DATA:	APROVADO POR:	DATA:
Edmilson	05/12/14	Erno	05/12/14
PESO LÍQ.: 2.86 Kg			CÓDIGO DO MATERIAL:
Vide Desenho			CÓDIGO: 04.261.097
MATERIAL: Vide Desenho			CÓDIGO: 04.261.097
NOME: Mancal Transmissão Rotor Conjunto			CÓDIGO: 04.261.097