

Manual de Peças Titurador TL 280

VERSÃO 2

09/2023

TOLERÂNCIA NÃO ESPECIFICADA VIDE ET(s) - 005

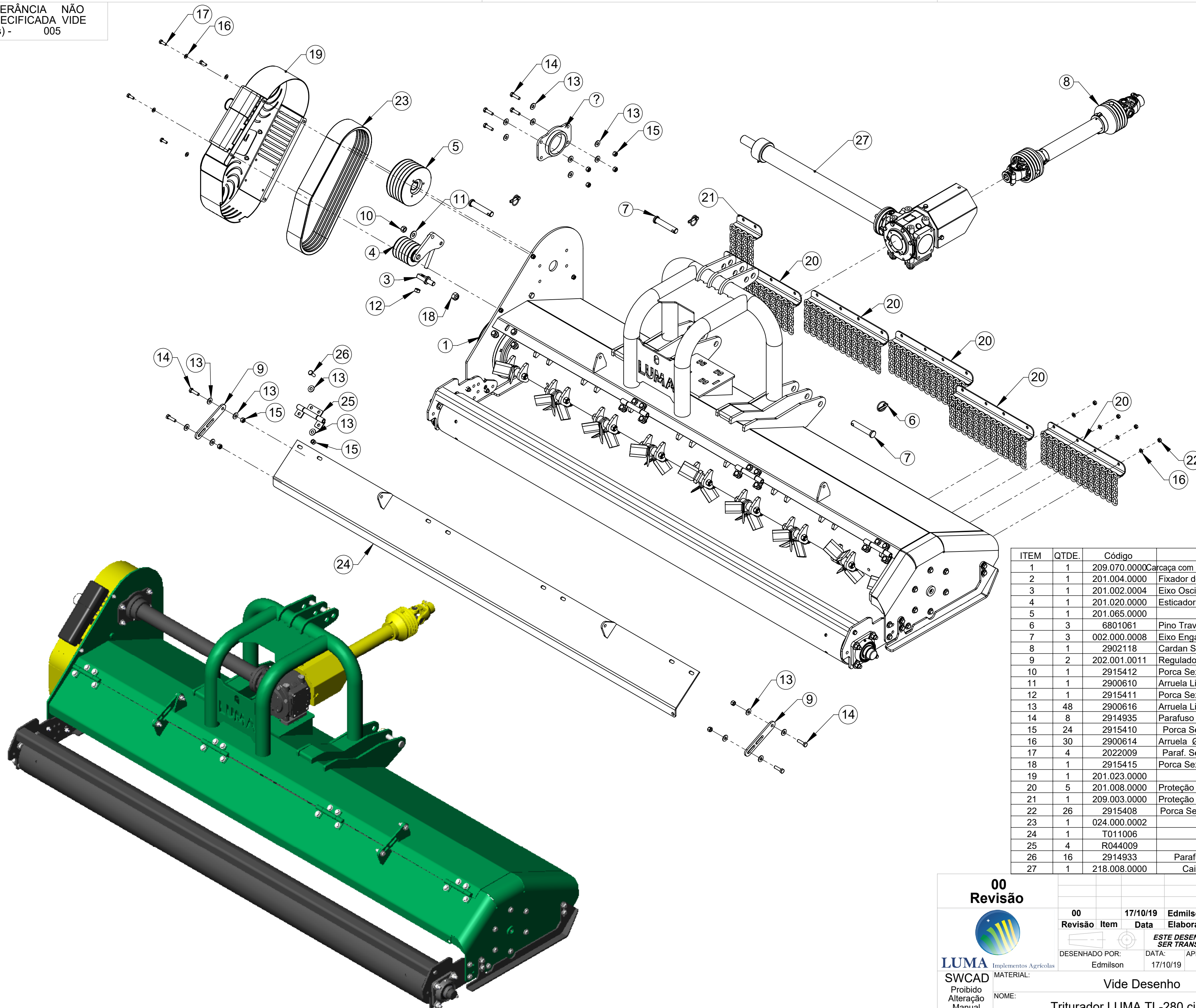

ITEM	QTDE.	Código	Nome
1	1	209.070.0000	Carcça com Rotor e Compactador TL-280 Com Facas Conjunto
2	1	201.004.0000	Fixador do Prolongador
3	1	201.002.0004	Eixo Oscilante
4	1	201.020.0000	Esticador de Correias
5	1	201.065.0000	Polia Motora TL-280 Conjunto
6	3	6801061	Pino Trava Universal NTI 1250-C 3/8"
7	3	002.000.0008	Eixo Engate
8	1	2902118	Cardan Serie 5000 2P
9	2	202.001.0011	Regulador da Tampa
10	1	2915412	Porca Sext. Auto F. M16 Classe 8.8 ZN
11	1	2900610	Arruela Lisa Ø5/8" Zincado
12	1	2915411	Porca Sextavada M-16 Cl 8 Zn
13	48	2900616	Arruela Lisa Ø1/2" Zincada
14	8	2914935	Parafuso Sextavado M12 x 45 DIN 933 8.8 ZN
15	24	2915410	Porca Sextavada Autofr. M12 Classe8 ZN ISO 10511-97
16	30	2900614	Arruela Ø10,5 x Ø21 x 2mm
17	4	2022009	Paraf. Sextavado M10 x 30mm 8.8 ZN DIN EN 24017-92
18	1	2915415	Porca Sextavada AutoTravante M20 G8 Zn
19	1	201.023.0000	Blindagem de Proteção Completa
20	5	201.008.0000	Proteção Frontal TP-160
21	1	209.003.0000	Proteção Frontal TP-280
22	26	2915408	Porca Sextavada AutoFr. M10 Classe 8 ZN ISO 10511-97
23	1	024.000.0002	Correia BXS-59 5 Canais Conjugada
24	1	T011006	Tampa Traseira TL-280 Conjunto
25	4	R044009	Dobradiça Cj
26	16	2914933	Parafuso Sextavado M12 x 35 DIN933 8.8 Zincado
27	1	218.008.0000	Caixa Comer Completa com Extensor 858MM

00
Revisão



LUMA
Implementos Agrícolas
SWCAD
Proibido Alteração Manual

Revisão	Item	Data	Elaborado	CLP	Item Novo	Modificação
00		17/10/19	Edmilson			

ESTE DESENHO E AS INFORMAÇÕES NELE CONTIDAS SÓ PODEM SER TRANSMITIDAS A TERCEIROS SOB NOSSA AUTORIZAÇÃO.

DESENHADO POR: Edmilson
DATA: 17/10/19
APROVADO POR: Erno

PESO LÍQ.: 819.67 Kg
CÓDIGO DO MATERIAL: 274.000.0000

Vide Desenho
Triturador LUMA TL-280 cim Facas

TOLERÂNCIA NÃO ESPECIFICADA VIDE ET(s) - 005

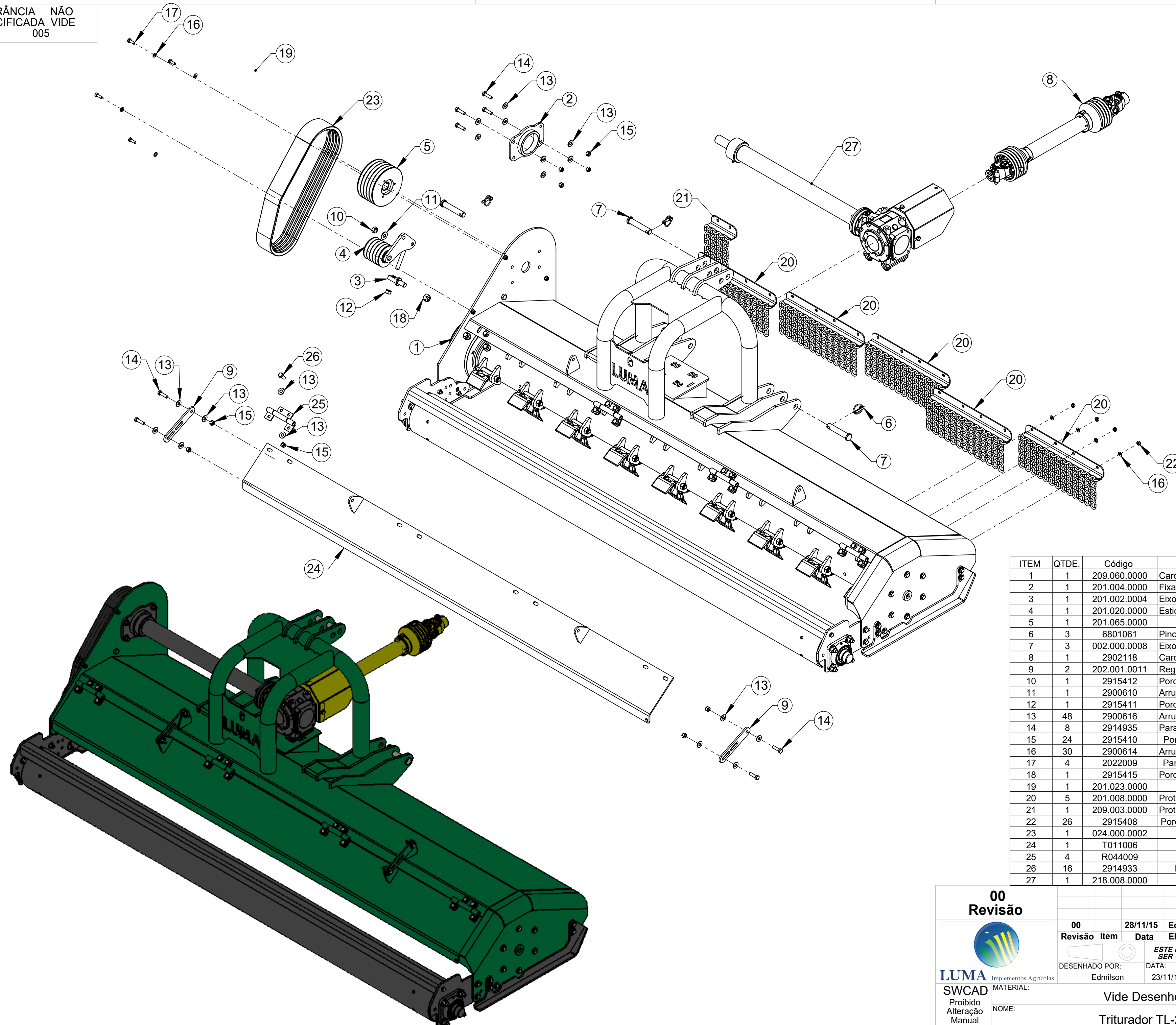

ITEM	QTDE.	Código	Nome
1	1	209.060.0000	Carcaça com Rotor e Compactador TL-280 Conjunto
2	1	201.004.0000	Fixador do Prolongador
3	1	201.002.0004	Eixo Oscilante
4	1	201.020.0000	Esticador de Correias
5	1	201.065.0000	Polia Motora TL-280 Conjunto
6	3	6801061	Pino Trava Universal NTI 1250-C 3/8"
7	3	002.000.0008	Eixo Engate
8	1	2902118	Cardan Serie 5000 2P
9	2	202.001.0011	Regulador da Tampa
10	1	2915412	Porca Sext. Auto F. M16 Classe 8.8 ZN
11	1	2900610	Arruela Lisa Ø5/8" Zincado
12	1	2915411	Porca Sextavada M-16 Cl 8 Zn
13	48	2900616	Arruela Lisa Ø1/2" Zincada
14	8	2914935	Parafuso Sextavado M12 x 45 DIN 933 8.8 ZN
15	24	2915410	Porca Sextavada AutoFr. M12 Classe8 ZN ISO 10511-97
16	30	2900614	Arruela Ø10,5 x Ø21 x 2mm
17	4	2022009	Paraf. Sextavado M10 x 30mm 8.8 ZN DIN EN 24017-92
18	1	2915415	Porca Sextavada AutoTravante M20 G8 Zn
19	1	201.023.0000	Blindagem de Proteção Completa
20	5	201.008.0000	Proteção Frontal TP-160
21	1	209.003.0000	Proteção Frontal TP-280
22	26	2915408	Porca Sextavada AutoFr. M10 Classe 8 ZN ISO 10511-97
23	1	024.000.0002	Correia BXS-59 5 Canais Conjugada
24	1	T011006	Tampa Traseira TL-280 Conjunto
25	4	R044009	Dobradiça Cj
26	16	2914933	Parafuso Sextavado M12 x 35 DIN933 8.8 Zincado
27	1	218.008.0000	Caixa Comer Completa com Extensor 858MM

00
Revisão



Revisão	Item	Data	Elaborado	CLP	Item Novo	Modificação
00		28/11/15	Edmilson			

ESTE DESENHO E AS INFORMAÇÕES NELE CONTIDAS SÓ PODEM SER TRANSMITIDAS A TERCEIROS SOB NOSSA AUTORIZAÇÃO.

DESENHADO POR: Edmilson	DATA: 23/11/15	APROVADO POR: Erno	DATA: 23/11/15	PESO LÍQ.: 825.93 Kg
----------------------------	-------------------	-----------------------	-------------------	-------------------------

NOME: Triturador TL-280

CÓDIGO DO MATERIAL: 209.000.0000

TOLERÂNCIA NÃO ESPECIFICADA VIDE ET(s) - 005

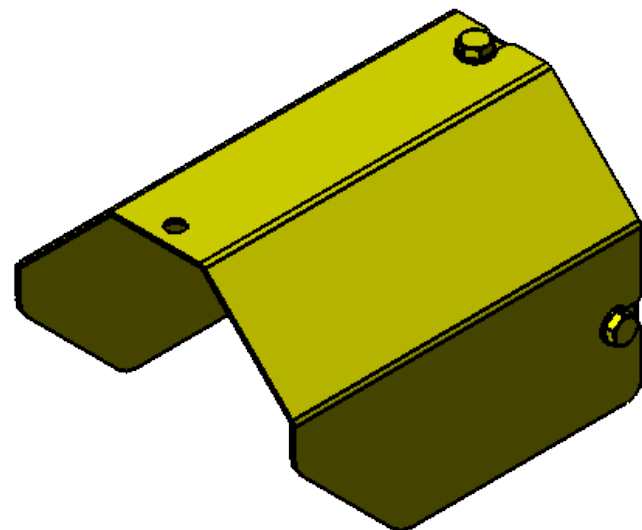
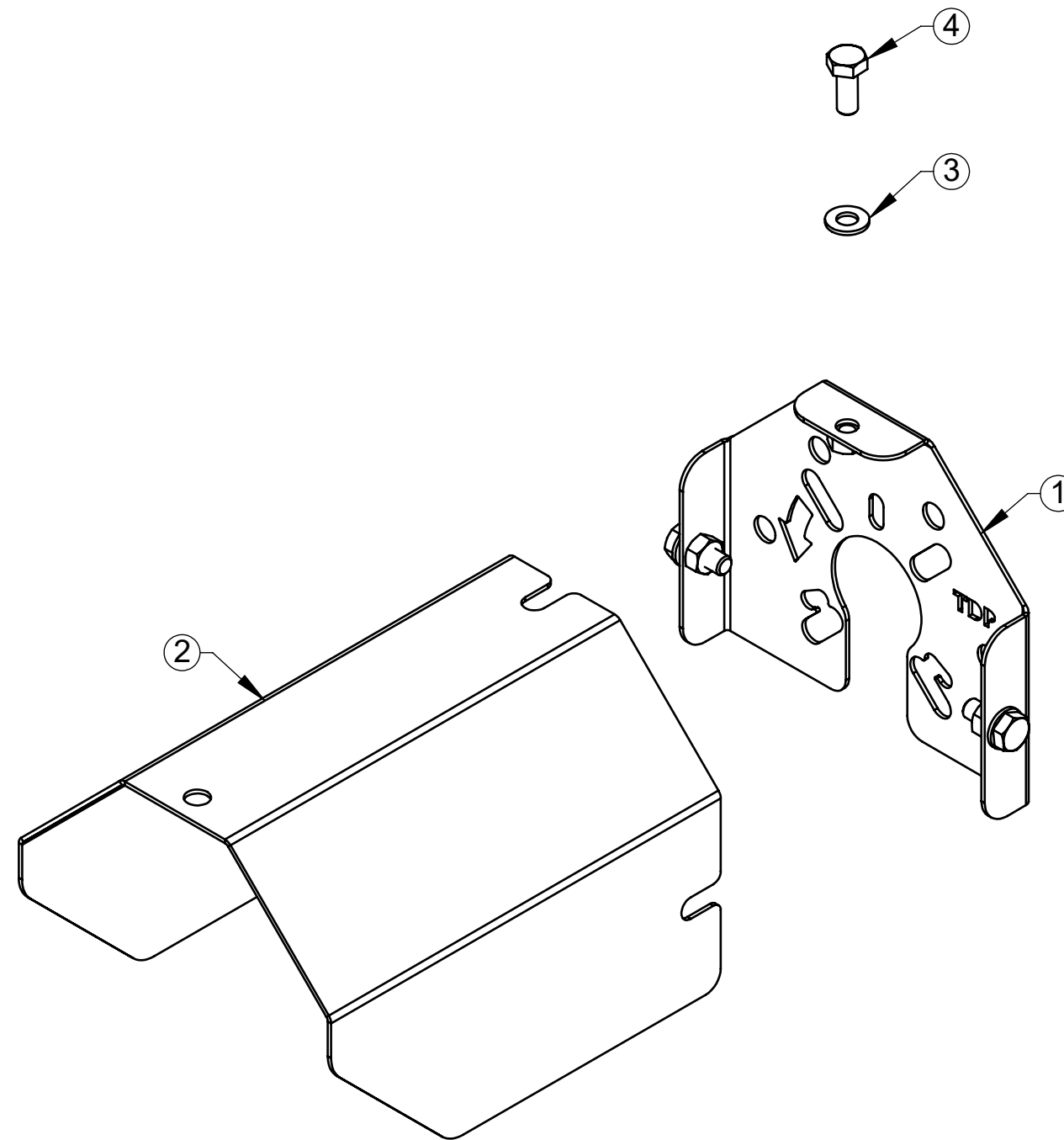

ITEM	QTDE.	Código	Nome
1	1	R044003	Suporte da Proteção
2	1	V020103	Proteção do Cardan
3	3	2900614	Arruela Ø10,5 x Ø21 x 2mm
4	3	2914918	Parafuso Sextavado M10 x 25 8.8 ZN DIN 933

00
Revisão

00		28/06/18	Edmilson		Item Novo
Revisão	Item	Data	Elaborado	CLP	Modificação
		<i>ESTE DESENHO E AS INFORMAÇÕES NELE CONTIDAS SÓ PODEM SER TRANSMITIDAS A TERCEIROS SOB NOSSA AUTORIZAÇÃO.</i>			
DESENHADO POR:		DATA:	APROVADO POR:		DATA:
Edmilson		28/06/18	Erno		28/06/18
MATERIAL:					PESO LÍQ.:
Vide Desenho					2.75 Kg
NOME:					CÓDIGO DO MATERIAL:
Proteção do Cardan Conjunto					R044067

LUMA Implementos Agrícolas
SWCAD
 Proibido Alteração Manual

TOLERÂNCIA NÃO ESPECIFICADA VIDE ET(s) - 005

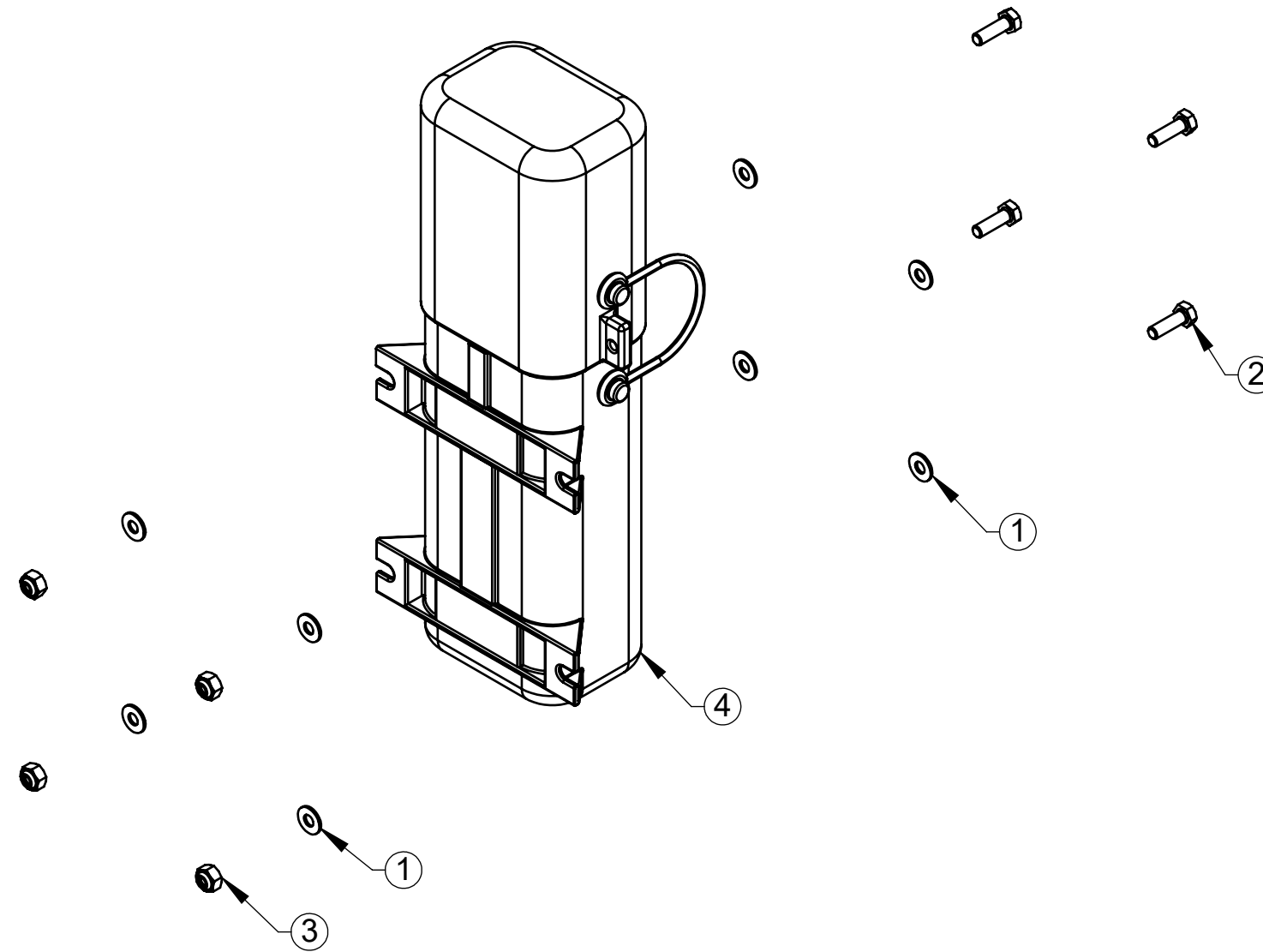
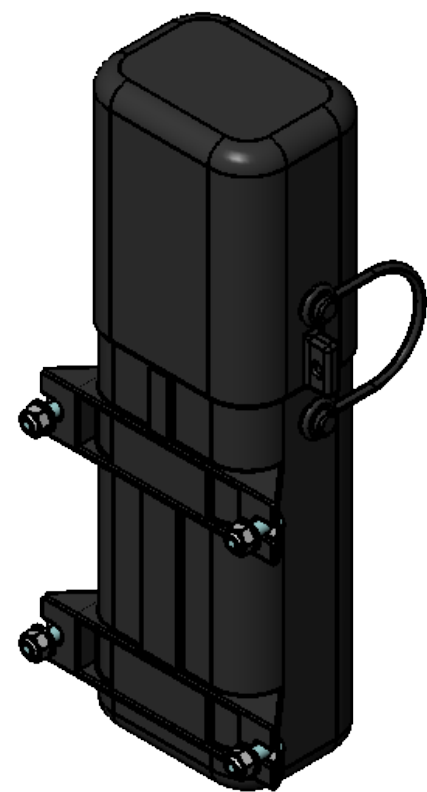

ITEM	QTDE.	Código	Nome
1	8	2900637	Arruela Lisa 1/4" (6,35)
2	4	2914904	Paraf. Sextavado M6 x 20 8.8 ZN DIN EN 24017-92
3	4	2915404	Porca Sextavada AutoFr. M-6 Classe 8 ZN
4	1	6020001	Porta Manual

00 Revisão					
	00 Revisão	29/03/18 Data	Edmilson Elaborado	CLP	Item Novo Modificação
<i>ESTE DESENHO E AS INFORMAÇÕES NELE CONTIDAS SÓ PODEM SER TRANSMITIDAS A TERCEIROS SOB NOSSA AUTORIZAÇÃO.</i>					
DESENHADO POR: Edmilson		DATA: 29/03/18	APROVADO POR: Erno		DATA: 29/03/18
PESO LÍQ.: 0.20 Kg		CÓDIGO DO MATERIAL:			
MATERIAL: Vide Desenho		CÓDIGO:			R044001
NOME: Porta Manual Conjunto					

LUMA Implementos Agrícolas
SWCAD
 Proibido Alteração Manual

TOLERÂNCIA NÃO ESPECIFICADA VIDE ET(s) - 005

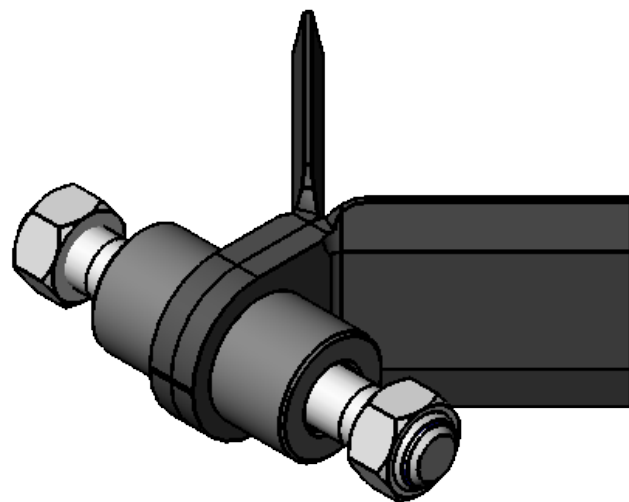
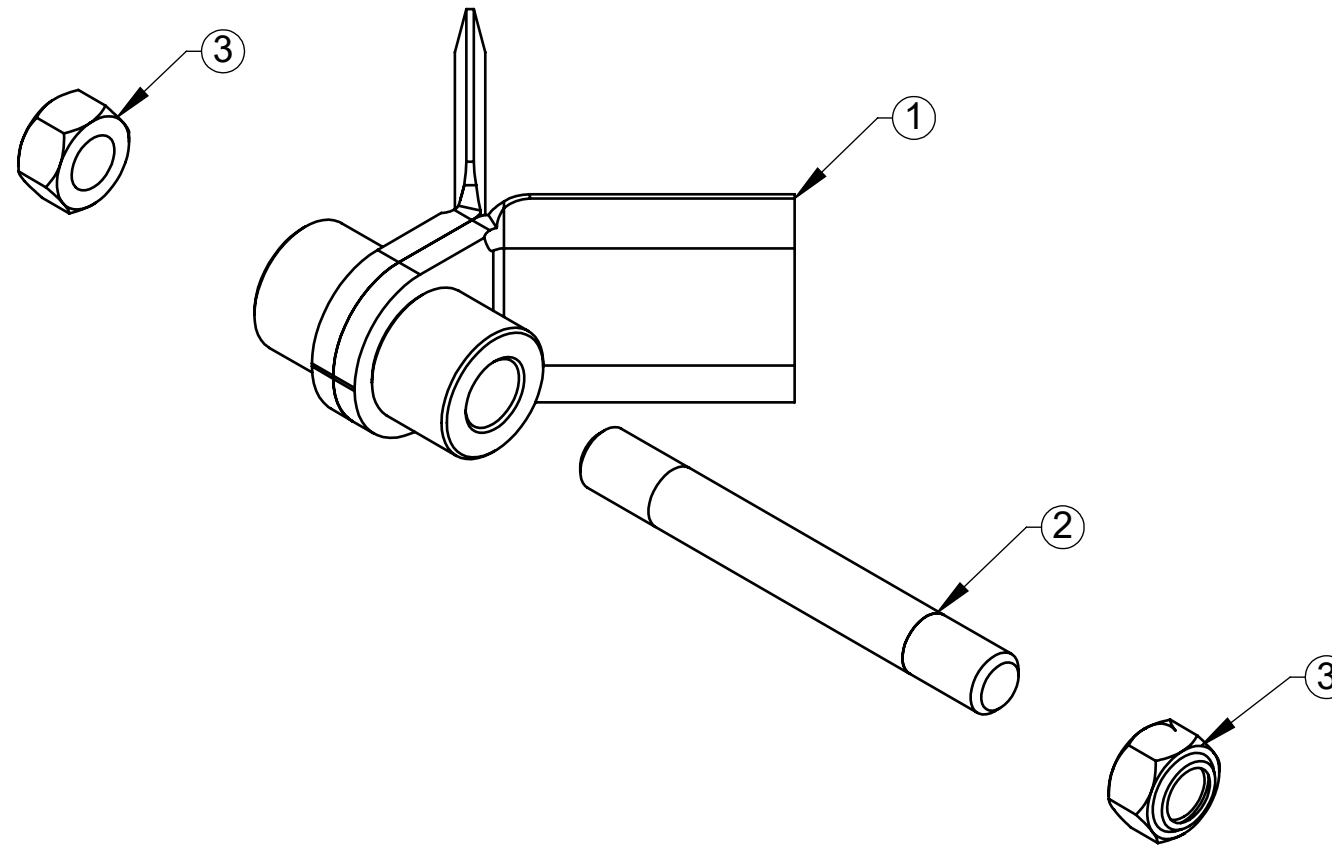

ITEM	QTDE.	Código	Nome
1	1	201.019.0000	Faca Triturador TL100 a 280 Conjunto
2	1	T020027	Eixo do Martelo
3	2	2915505	Porca Sextavada Auto Frenante M18 Classe 8.8 ZN

00
Revisão



LUMA Implementos Agrícolas

SWCAD

Proibido
Alteração
Manual

00	11/01/20	Edmilson	Item Novo
Revisão	Data	Elaborado	Modificação
DESENHADO POR:	DATA:	APROVADO POR:	DATA:
Edmilson	11/01/20	Erno	11/01/20
PESO LÍQ.: 1.6 Kg			CÓDIGO DO MATERIAL:

ESTE DESENHO E AS INFORMAÇÕES NELE CONTIDAS SÓ PODEM SER TRANSMITIDAS A TERCEIROS SOB NOSSA AUTORIZAÇÃO.

Vide Desenho

Faca Triturador com Eixo Conjunto

CÓDIGO:
T022014

TENDO DÚVIDAS NÃO ADIVINHE, PERGUNTE.

TOLERÂNCIA NÃO ESPECIFICADA VIDE ET(s) - 005

ITEM	QTDE.	Código	Nome
1	1	219.005.0000	Extensor 858MM Conjunto
2	1	219.009.0000	Eixo Extensor para 920MM Conjunto
3	1	2900458	Anel Retenção 85x3 - NBR 10097 - 88
4	1	2906162	Retentor 45 X 85 X 10 BR LI NBR
5	1	2906476	Rolamento de Rígido de Esfera 6209 C3
6	1	2900423	Anel de Retenção Para Eixo E-45
7	1	2902504	Graxeira Reta M8 x 1 DIN 71412

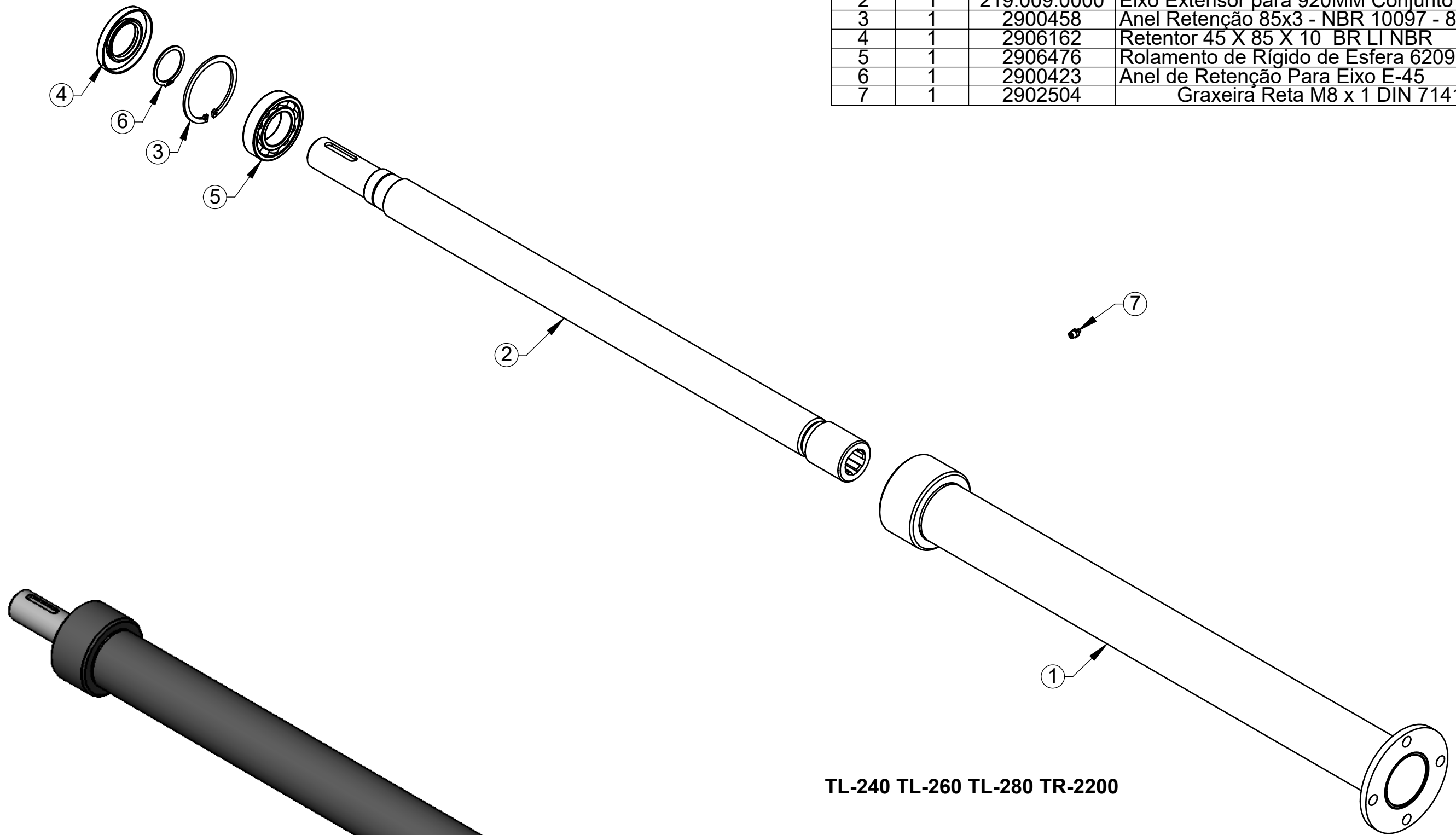

TL-240 TL-260 TL-280 TR-2200

00							
Revisão							
	00	20/01/18	Edmilson			Item Novo	
	Revisão	Data	Elaborado	CLP		Modificação	
DESENHADO POR:		DATA:	APROVADO POR:	DATA:	PESO LÍQ.:		
Edmilson		19/01/18	Erno	19/01/18	23.22 Kg		
MATERIAL:		Vide Desenho				CÓDIGO DO MATERIAL:	
NOME:		Extensor Comer Completa 858MM				CÓDIGO:	
						218.009.0000	

LUMA Implementos Agrícolas
SWCAD
 Proibido Alteração Manual

ESTE DESENHO E AS INFORMAÇÕES NELE CONTIDAS SÓ PODEM SER TRANSMITIDAS A TERCEIROS SOB NOSSA AUTORIZAÇÃO.

TOLERÂNCIA NÃO ESPECIFICADA VIDE ET(s) - 005

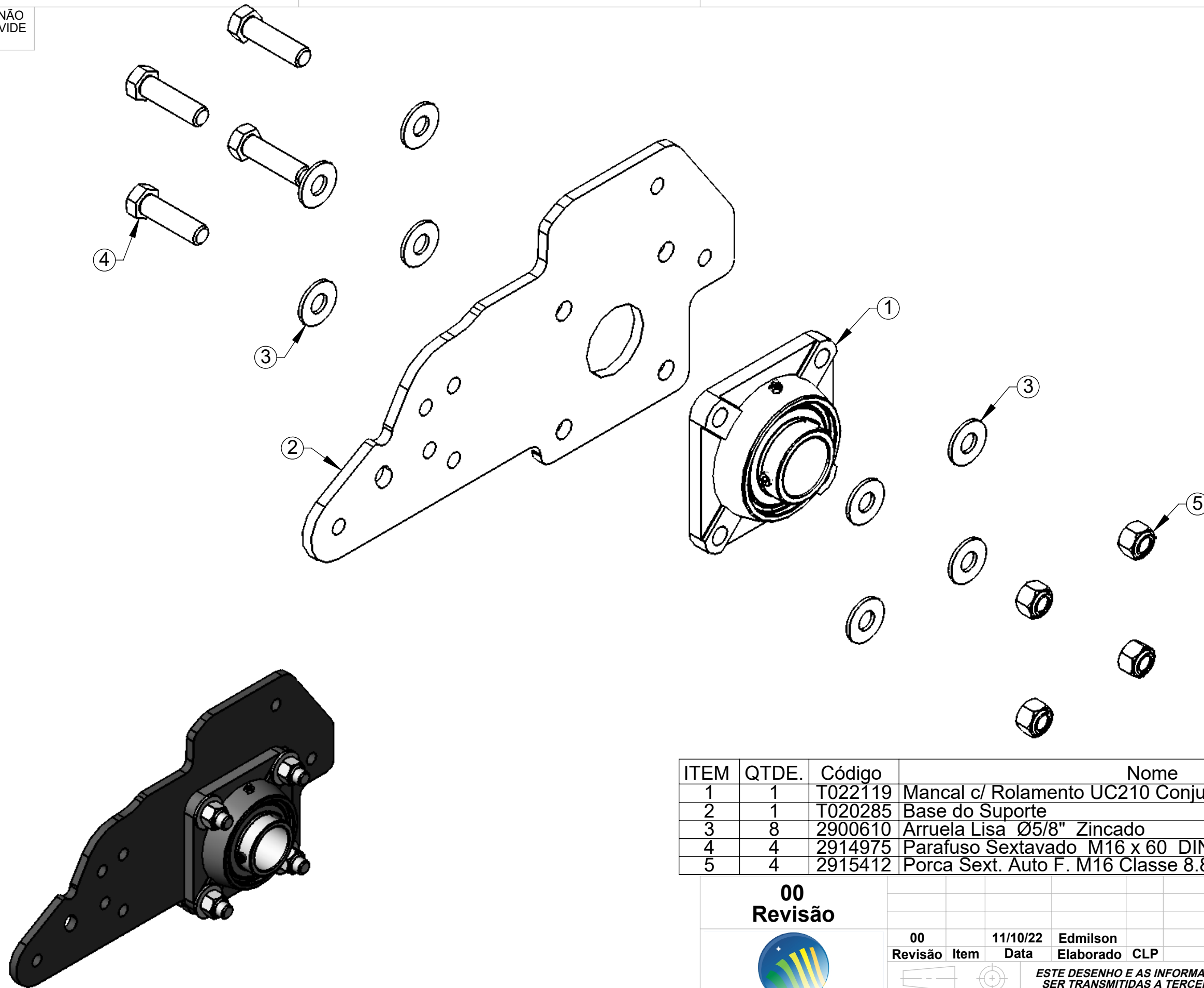

ITEM	QTDE.	Código	Nome
1	1	T022119	Mancal c/ Rolamento UC210 Conjunto
2	1	T020285	Base do Suporte
3	8	2900610	Arruela Lisa Ø5/8" Zincado
4	4	2914975	Parafuso Sextavado M16 x 60 DIN 933 8.8 Zincado
5	4	2915412	Porca Sext. Auto F. M16 Classe 8.8 ZN

00
Revisão



LUMA Implementos Agrícolas

SWCAD

Proibido
Alteração
Manual

00	11/10/22	Edmilson	Item Novo
Revisão	Data	Elaborado	Modificação
DESENHADO POR:	DATA:	APROVADO POR:	DATA:
Edmilson	04/10/22	Erno	
PESO LÍQ.:			8.5 Kg

ESTE DESENHO E AS INFORMAÇÕES NELE CONTIDAS SÓ PODEM SER TRANSMITIDAS A TERCEIROS SOB NOSSA AUTORIZAÇÃO.

MATERIAL:

Vide Desenho

CÓDIGO DO MATERIAL:

NOME:

Base com Mancal Rolo Compactador II Conjunto

CÓDIGO:

T022166

TOLERÂNCIA NÃO ESPECIFICADA VIDE ET(s) - 005

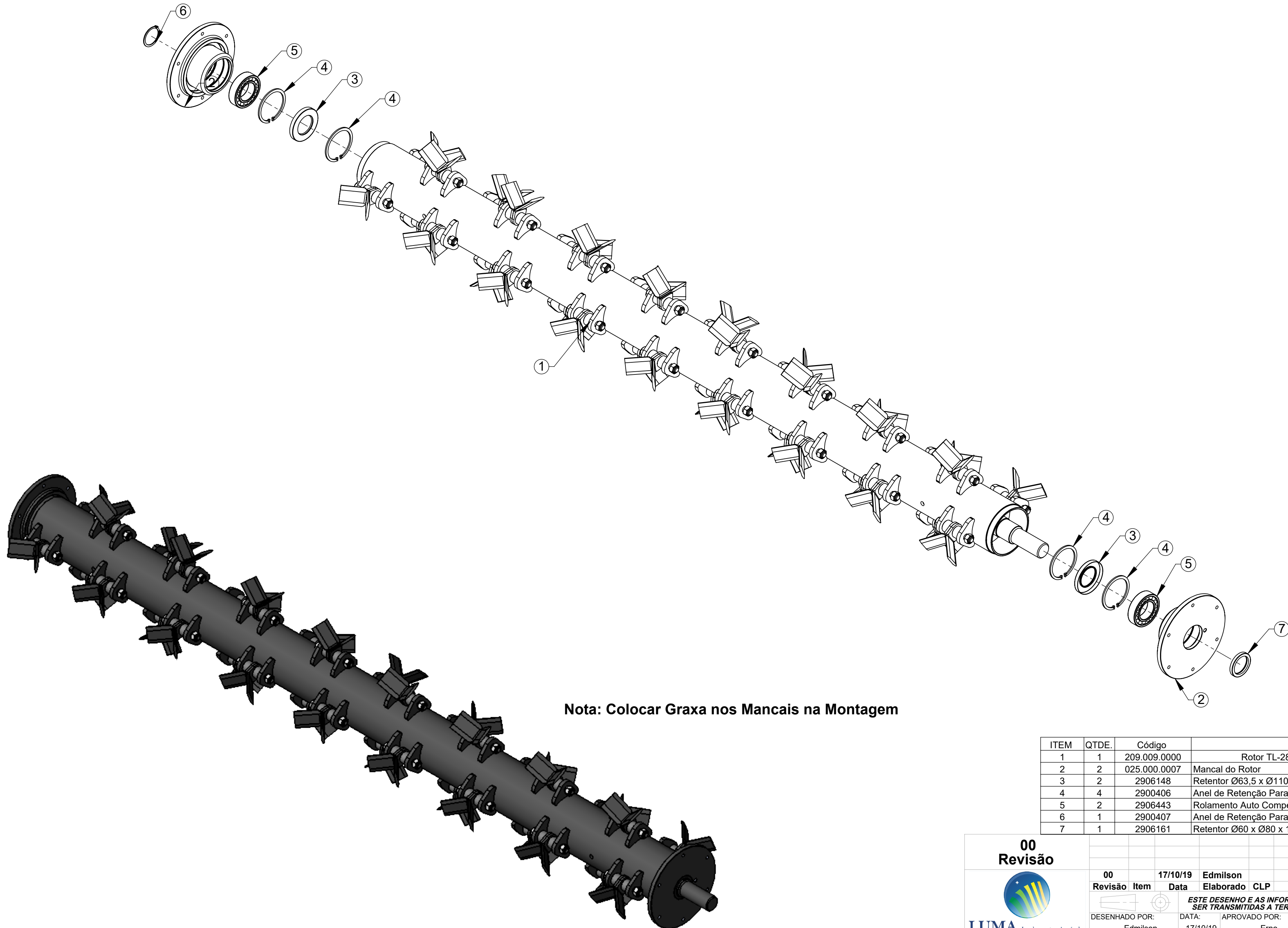

Nota: Colocar Graxa nos Mancais na Montagem

ITEM	QTDE.	Código	Nome
1	1	209.009.0000	Rotor TL-280 com Facas Completo
2	2	025.000.0007	Mancal do Rotor
3	2	2906148	Retentor Ø63,5 x Ø110 x 13mm
4	4	2900406	Anel de Retenção Para Furo I-110
5	2	2906443	Rolamento Auto Compensador de Esfera 2212 NSK-FAG
6	1	2900407	Anel de Retenção Para Eixo E-60
7	1	2906161	Retentor Ø60 x Ø80 x 10mm BR LI NBR

00
Revisão



LUMA
Implementos Agrícolas

SWCAD
Proibido Alteração Manual

00	17/10/19	Edmilson	Item Novo
Revisão	Data	Elaborado	Modificação
<i>ESTE DESENHO E AS INFORMAÇÕES NELE CONTIDAS SÓ PODEM SER TRANSMITIDAS A TERCEIROS SOB NOSSA AUTORIZAÇÃO.</i>			
DESENHADO POR: Edmilson	DATA: 17/10/19	APROVADO POR: Erno	DATA: 17/10/19
MATERIAL: Vide Desenho			PESO LÍQ.: 237.28 Kg
NOME: Rotor TL-280 com Mancal com Facas Completo			CÓDIGO DO MATERIAL: 209.080.0000

TOLERÂNCIA NÃO ESPECIFICADA VIDE ET(s) - 005

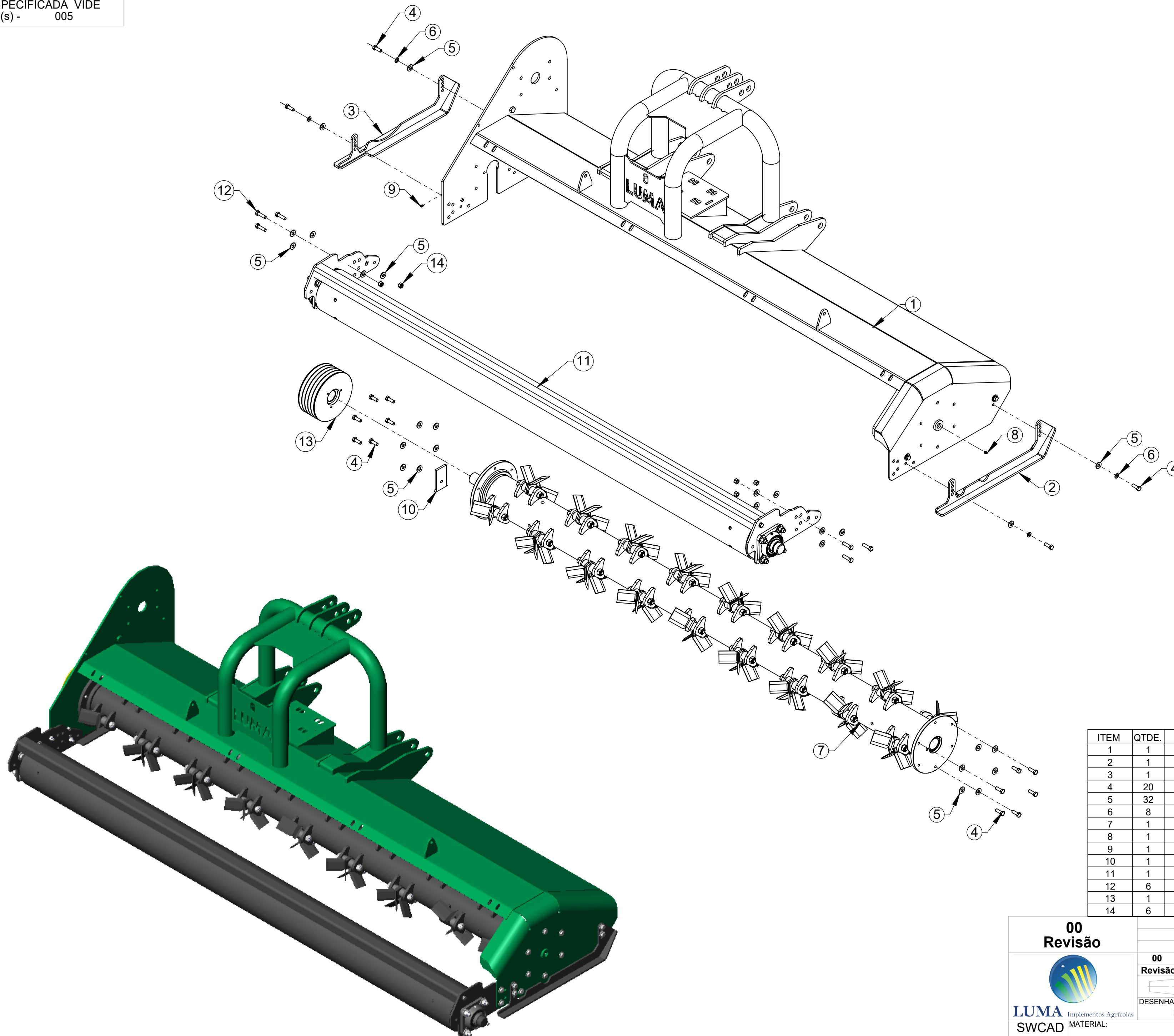

ITEM	QTDE.	Código	Nome
1	1	209.001.0000	Carcaça TL-280 Conjunto
2	1	201.015.0000	Sapata Direita
3	1	201.016.0000	Sapata Esquerda
4	20	2914933	Parafuso Sextavado M12 x 35 DIN933 8.8 Zincado
5	32	2900616	Arruela Lisa Ø1/2" Zincada
6	8	2910706	Arruela de Pressão B12 ZN
7	1	209.080.0000	Rotor TL-280 com Mancal com Facas Completo
8	1	2902504	Graxeira Reta M8 x 1 DIN 71412
9	1	2912501	Graxeira M6 Reta
10	1	201.001.0017	Fechamento Carcaça
11	1	209.055.0000	Rolo Compactador TL280 Connunto
12	6	2914935	Parafuso Sextavado M12 x 45 DIN 933 8.8 ZN
13	1	201.064.0000	Polia Movida TL-280 Conjunto
14	6	2915410	Porca Sextavada Autofr. M12 Classe8 ZN ISO 10511-97

00
Revisão



Revisão	Item	Data	Elaborado	CLP	Item Novo	Modificação
00		17/10/19	Edmilson			

ESTE DESENHO E AS INFORMAÇÕES NELE CONTIDAS SÓ PODEM SER TRANSMITIDAS A TERCEIROS SOB NOSSA AUTORIZAÇÃO.

DESENHADO POR: Edmilson	DATA: 17/10/19	APROVADO POR: Erno	DATA: 17/10/19	PESO LÍQ.: 667.57 Kg
----------------------------	-------------------	-----------------------	-------------------	-------------------------

MATERIAL: Vide Desenho
NOME: Carcaça com Rotor e Compactador TL-280 Com Facas Conjunto
CÓDIGO DO MATERIAL: 209.070.0000

TOLERÂNCIA NÃO ESPECIFICADA VIDE ET(s) - 005

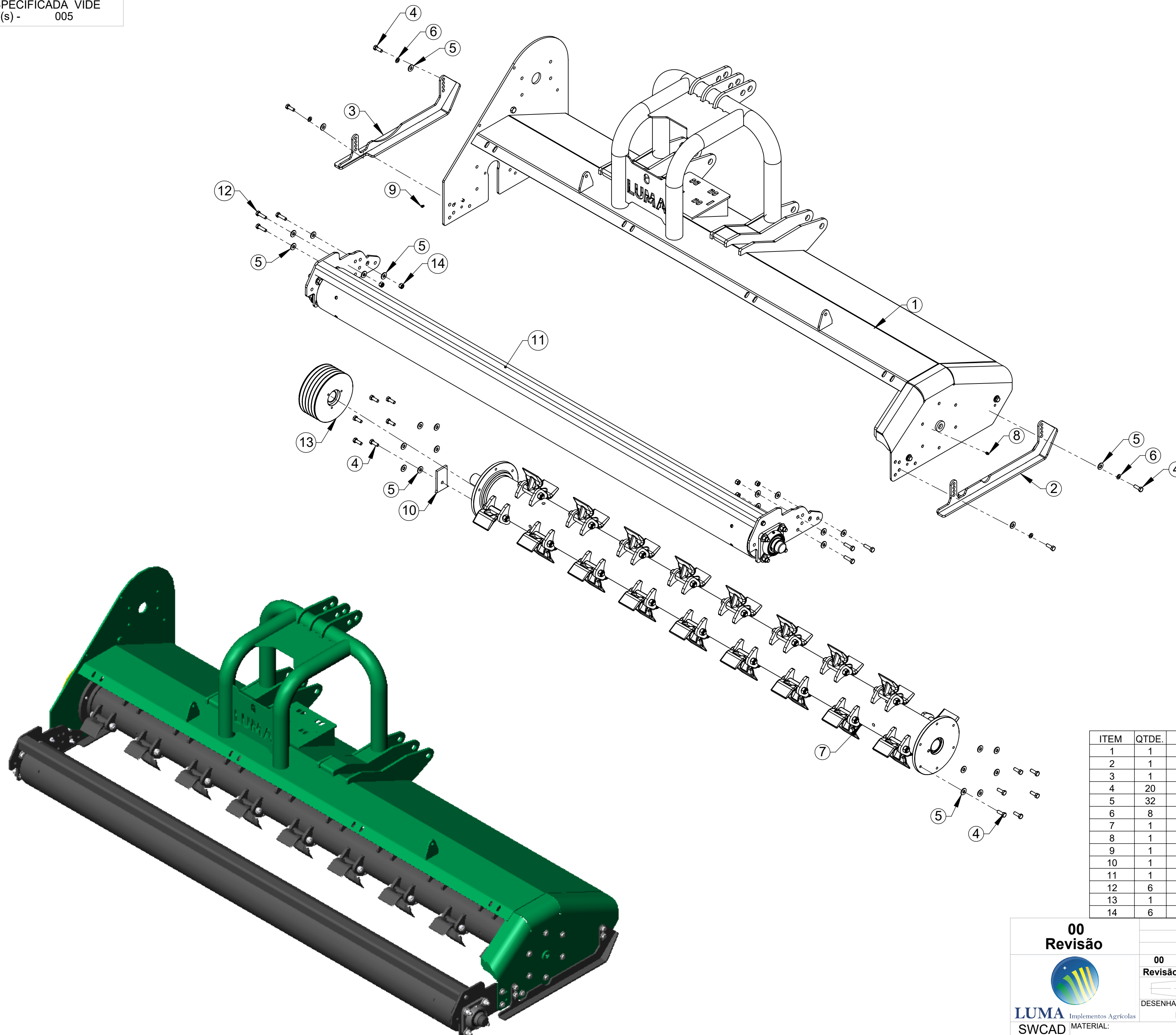

ITEM	QTDE.	Código	Nome
1	1	209.001.0000	Carcaça TL-280 Conjunto
2	1	201.015.0000	Sapata Direita
3	1	201.016.0000	Sapata Esquerda
4	20	2914933	Parafuso Sextavado M12 x 35 DIN933 8.8 Zincado
5	32	2900616	Arruela Lisa Ø1/2" Zincada
6	8	2910706	Arruela de Pressão B12 ZN
7	1	209.050.0000	Rotor TL-280 com Mancal Completo
8	1	2902504	Graxeira Reta M8 x 1 DIN 71412
9	1	2912501	Graxeira M6 Reta
10	1	201.001.0017	Fechamento Carcaça
11	1	209.055.0000	Rolo Compactador TL280 Connunto
12	6	2914935	Parafuso Sextavado M12 x 45 DIN 933 8.8 ZN
13	1	201.064.0000	Polia Movida TL-280 Conjunto
14	6	2915410	Porca Sextavada Autofr. M12 Classe8 ZN ISO 10511-97

00
Revisão



Revisão	Item	Data	Elaborado	CLP	Item Novo	Modificação
00		20/11/15	Edmilson			

ESTE DESENHO E AS INFORMAÇÕES NELE CONTIDAS SÓ PODEM SER TRANSMITIDAS A TERCEIROS SOB NOSSA AUTORIZAÇÃO.

DESENHADO POR: Edmilson DATA: 20/11/15 APROVADO POR: Erno DATA: 20/11/15 PESO LÍQ.: 673.83 Kg CÓDIGO DO MATERIAL: 209.060.0000

NOME: Carcaça com Rotor e Compactador TL-280 Conjunto

Vide Desenho

CÓDIGO: 209.060.0000

TOLERÂNCIA NÃO ESPECIFICADA VIDE ET(s) - 005

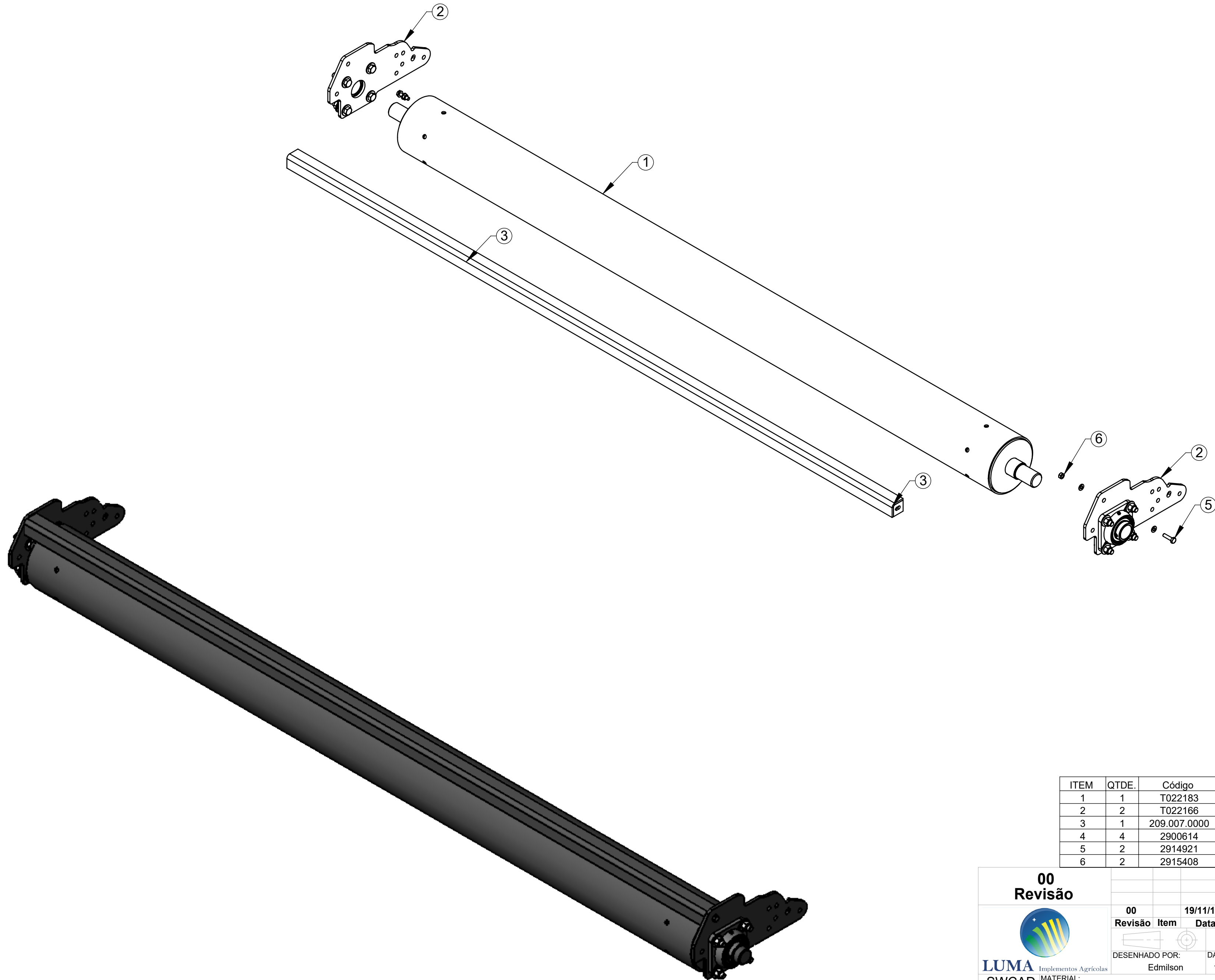

ITEM	QTDE.	Código	Nome
1	1	T022183	Rolo Compactador TL280 Conjunto
2	2	T022166	Base com Mancal Rolo Compactador II Conjunto
3	1	209.007.0000	Limpador do Rolo TL-280
4	4	2900614	Arruela Ø10,5 x Ø21 x 2mm
5	2	2914921	Parafuso Sextavado M10 x 40mm DIN933 5.8 Zincado
6	2	2915408	Porca Sextavada AutoFr. M10 Classe 8 ZN ISO 10511-97

00
Revisão

Revisão	Item	Data	Elaborado	CLP	Item Novo	Modificação
00		19/11/15	Edmilson			

ESTE DESENHO E AS INFORMAÇÕES NELE CONTIDAS SÓ PODEM SER TRANSMITIDAS A TERCEIROS SOB NOSSA AUTORIZAÇÃO.

DESENHADO POR: Edmilson	DATA: 11/10/22	APROVADO POR: Erno	DATA:	PESO LÍQ.: 110.3 Kg
----------------------------	-------------------	-----------------------	-------	------------------------

LUMA Implementos Agrícolas
SWCAD Proibido Alteração Manual

MATERIAL:	Vide Desenho	CÓDIGO DO MATERIAL:
NOME:	Rolo Compactador TL280 Connunto	CÓDIGO: 209.055.0000

TOLERÂNCIA NÃO
ESPECIFICADA VIDE
ET(s) - 005

Dados para Balanceamento:

Rotação de Trabalho 2000RPM

Acrescentar peso da área externa do Tubo

Comprimento Total : 2900

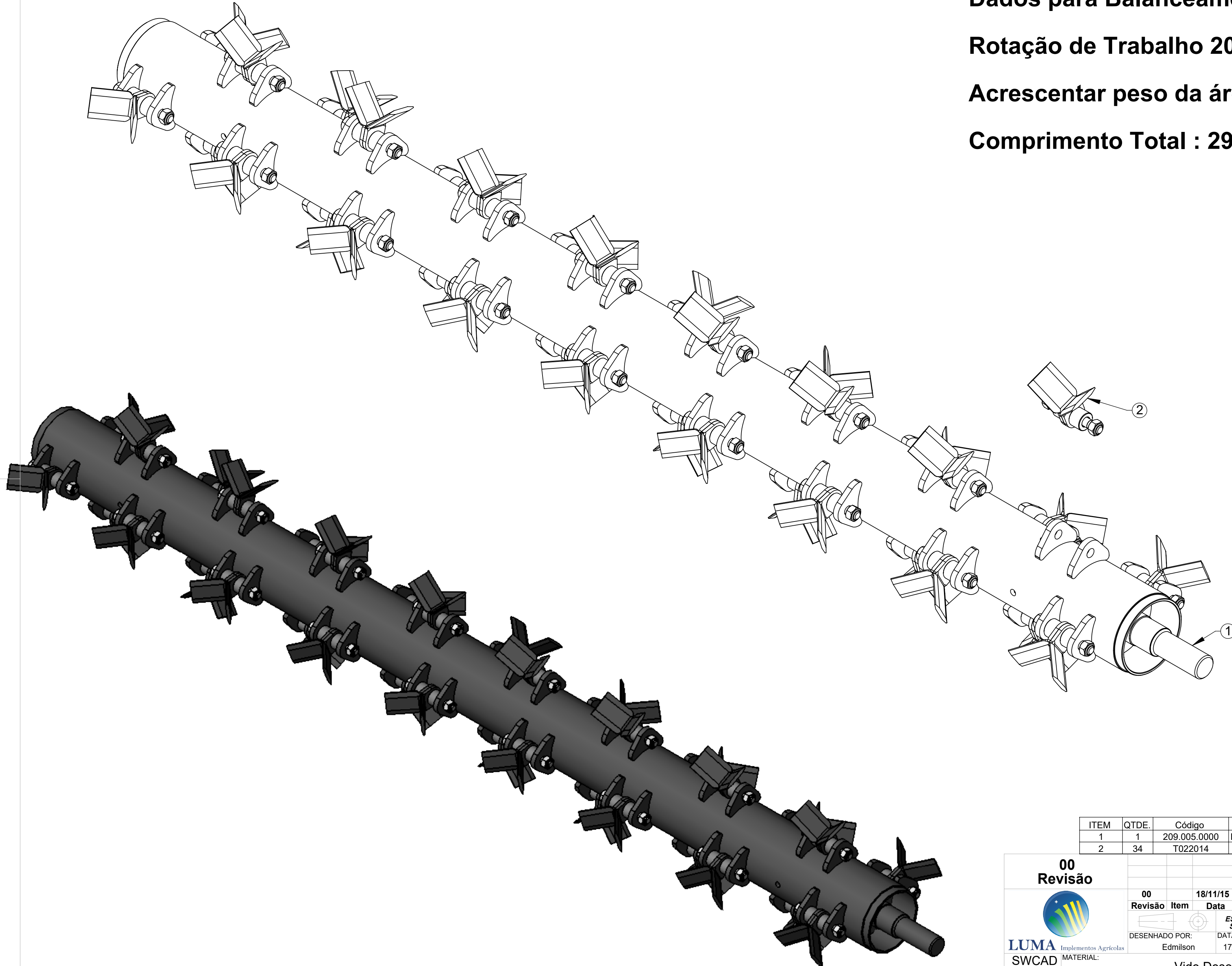

ITEM	QTDE.	Código	Nome
1	1	209.005.0000	Rotor Triturador TL-280 Conjunto
2	34	T022014	Faca Triturador com Eixo Conjunto

00
Revisão



00	18/11/15	Edmilson	Item Novo
Revisão	Data	Elaborado	Modificação
<i>ESTE DESENHO E AS INFORMAÇÕES NELE CONTIDAS SÓ PODEM SER TRANSMITIDAS A TERCEIROS SOB NOSSA AUTORIZAÇÃO.</i>			
DESENHADO POR:	DATA:	APROVADO POR:	DATA: PESO LÍQ.:
Edmilson	17/10/19	Erno	17/10/19 212.98 Kg
MATERIAL:	Vide Desenho		CÓDIGO DO MATERIAL:
NOME:	Rotor TL-280 com Facas Completo		CÓDIGO: 209.009.0000

TOLERÂNCIA NÃO ESPECIFICADA VIDE ET(s) - 005

Dados para Balanceamento:
Rotação de Trabalho 2000RPM
Acrescentar peso da área externa do Tubo
Comprimento Total : 2900

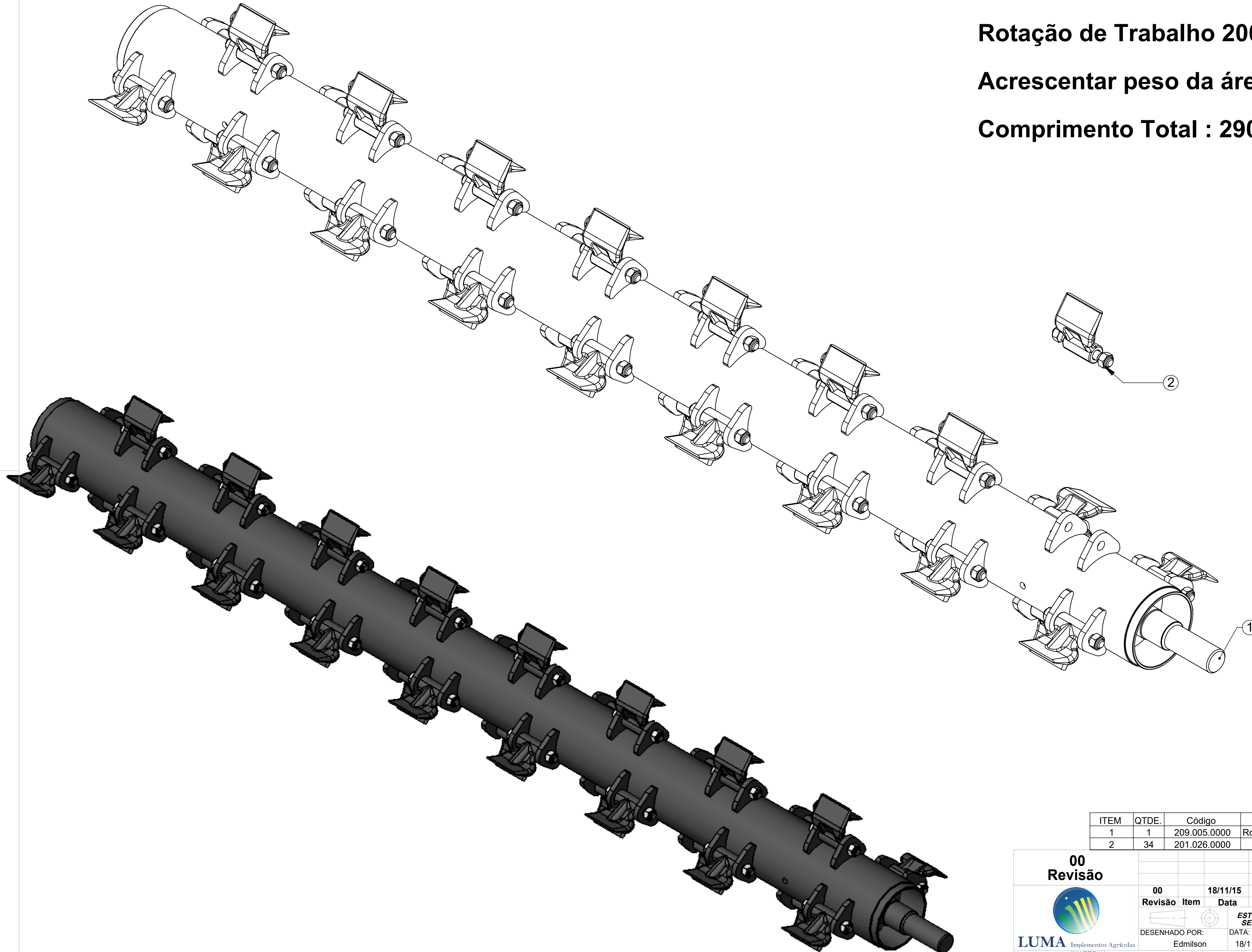

ITEM	QTDE.	Código	Nome
1	1	209.005.0000	Rotor Triturador TL-280 Conjunto
2	34	201.026.0000	Jogo Martelo TL-100 a 280 com Parafuso e Porca

00
Revisão

00	18/11/15	Edmilson	Item Novo
Revisão	Data	Elaborado	Modificação
<i>ESTE DESENHO E AS INFORMAÇÕES NELE CONTIDAS SÓ PODEM SER TRANSMITIDAS A TERCEIROS SOB NOSSA AUTORIZAÇÃO.</i>			
DESENHADO POR:	DATA:	APROVADO POR:	DATA: PESO LÍQ.:
Edmilson	18/11/15	Erno	18/11/15 219.24 Kg
MATERIAL:	Vide Desenho		CÓDIGO DO MATERIAL:
NOME:	Rotor TL-280 Completo		CÓDIGO: 209.008.0000

TOLERÂNCIA NÃO ESPECIFICADA VIDE ET(s) - 005

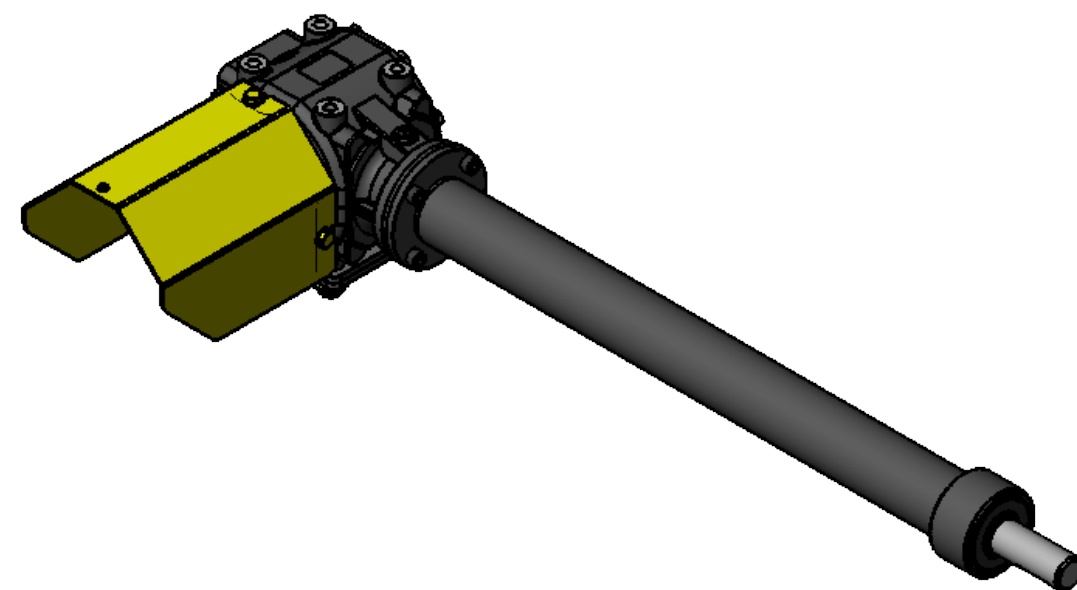
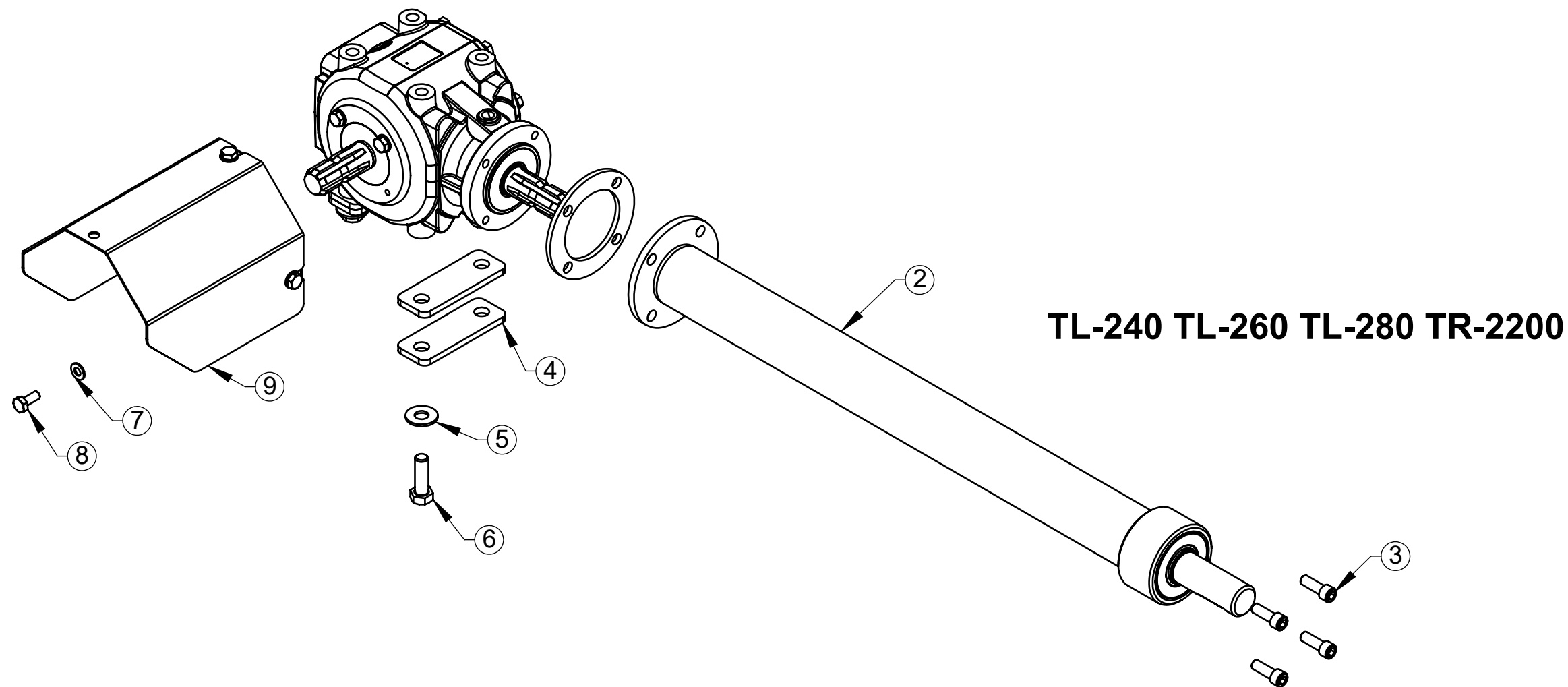

ITEM	QTDE.	Código	Nome
1	1	2901194	Caixa de Transmissão T-313J Ref. 9.313.876.30
2	1	218.009.0000	Extensor Comer Completa 858MM
3	4	2915076	Parafuso Allen com Cabeça M-12 x 35 DIN-912
4	4	217.003.0003	Calço da Caixa Triturador
5	4	2900610	Arruela Lisa Ø5/8" Zincado
6	4	2914988	Parafuso Sextavado M16 x 50 8.8 ZN DIN 24017-92
7	4	2900614	Arruela Ø10,5 x Ø21 x 2mm
8	4	2914918	Parafuso Sextavado M10 x 25 8.8 ZN DIN 933
9	1	R044067	Proteção do Cardan Conjunto
10	1	217.002.0003	Flange de Apoio

00
Revisão



LUMA Implementos Agrícolas

SWCAD

Proibido
Alteração
Manual

00	19/01/18	Edmilson	Item Novo
Revisão	Data	Elaborado	Modificação
00	19/01/18	Edmilson	Item Novo
		CLP	
<i>ESTE DESENHO E AS INFORMAÇÕES NELE CONTIDAS SÓ PODEM SER TRANSMITIDAS A TERCEIROS SOB NOSSA AUTORIZAÇÃO.</i>			
DESENHADO POR:	DATA:	APROVADO POR:	DATA:
Edmilson	19/01/18	Erno	19/01/18
PESO LÍQ.: 28.88 Kg			CÓDIGO DO MATERIAL:
Vide Desenho			CÓDIGO: 218.008.0000
NOME: Caixa Comer Completa com Extensor 858MM			

TOLERÂNCIA NÃO ESPECIFICADA VIDE ET(s) - 005

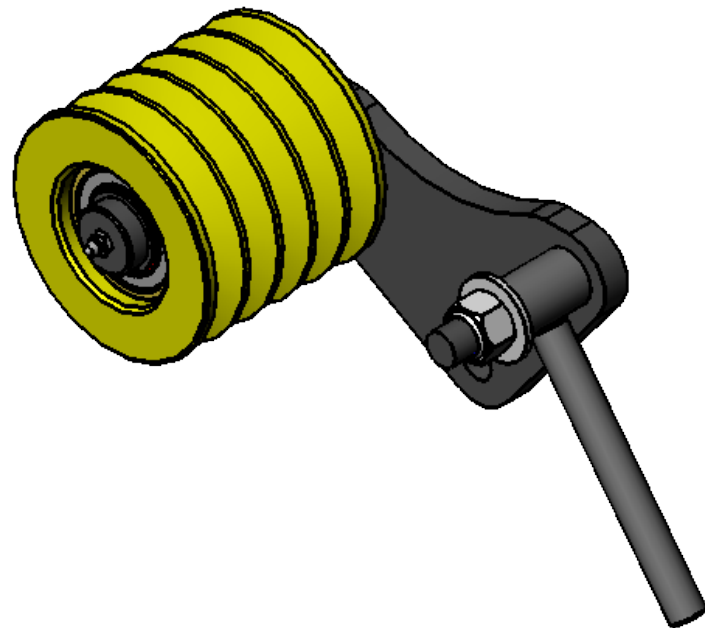
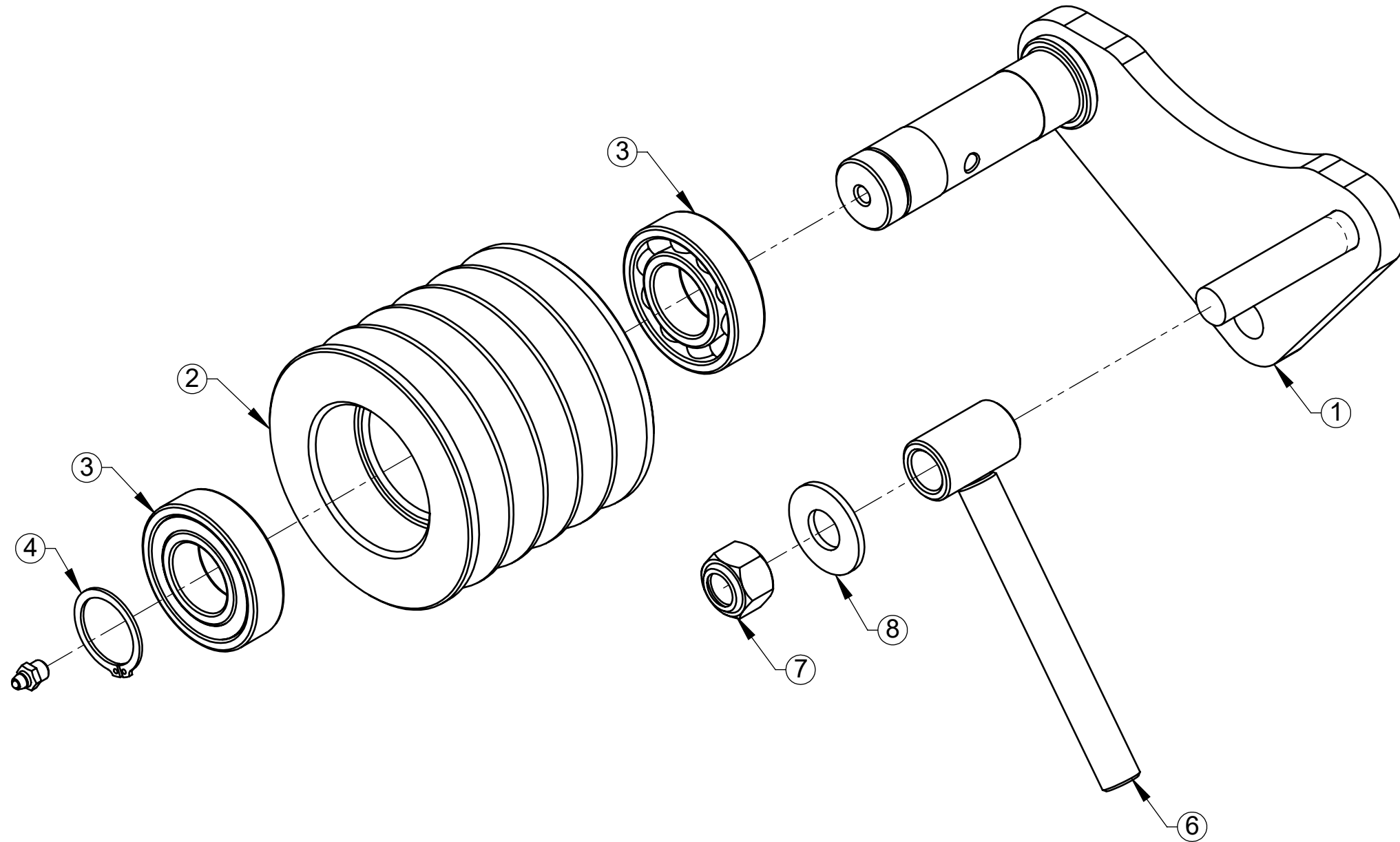

ITEM	QTDE.	Código	Nome
1	1	201.002.0000	Esticador Conjunto
2	1	025.000.0009	Polia Esticadora
3	2	2906303	Rolamento Rígido de Esferas 6206-Z C3
4	1	2900405	Anel de Retenção E-30 x 1,5mm NBR 10096-88
5	1	2902504	Graxeira Reta M8 x 1 DIN 71412
6	1	201.007.0000	Braço Esticador
7	1	2915412	Porca Sext. Auto F. M16 Classe 8.8 ZN
8	1	2900610	Arruela Lisa Ø5/8" Zincado

00
Revisão



LUMA Implementos Agrícolas

SWCAD
Proibido
Alteração
Manual

00	19/11/15	Edmilson	Item Novo
Revisão	Data	Elaborado	Modificação
DESENHADO POR: Edmilson	DATA: 19/11/15	APROVADO POR: Erno	DATA: 19/11/15
PESO LÍQ.: 6.13 Kg			CÓDIGO DO MATERIAL:
NOME: Esticador de Correias			CÓDIGO: 201.020.0000

ESTE DESENHO E AS INFORMAÇÕES NELE CONTIDAS SÓ PODEM SER TRANSMITIDAS A TERCEIROS SOB NOSSA AUTORIZAÇÃO.

Vide Desenho

Esticador de Correias

TOLERÂNCIA NÃO ESPECIFICADA VIDE ET(s) - 005

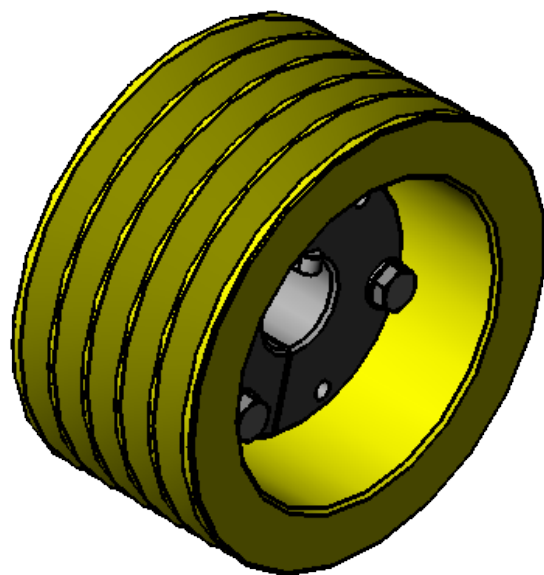
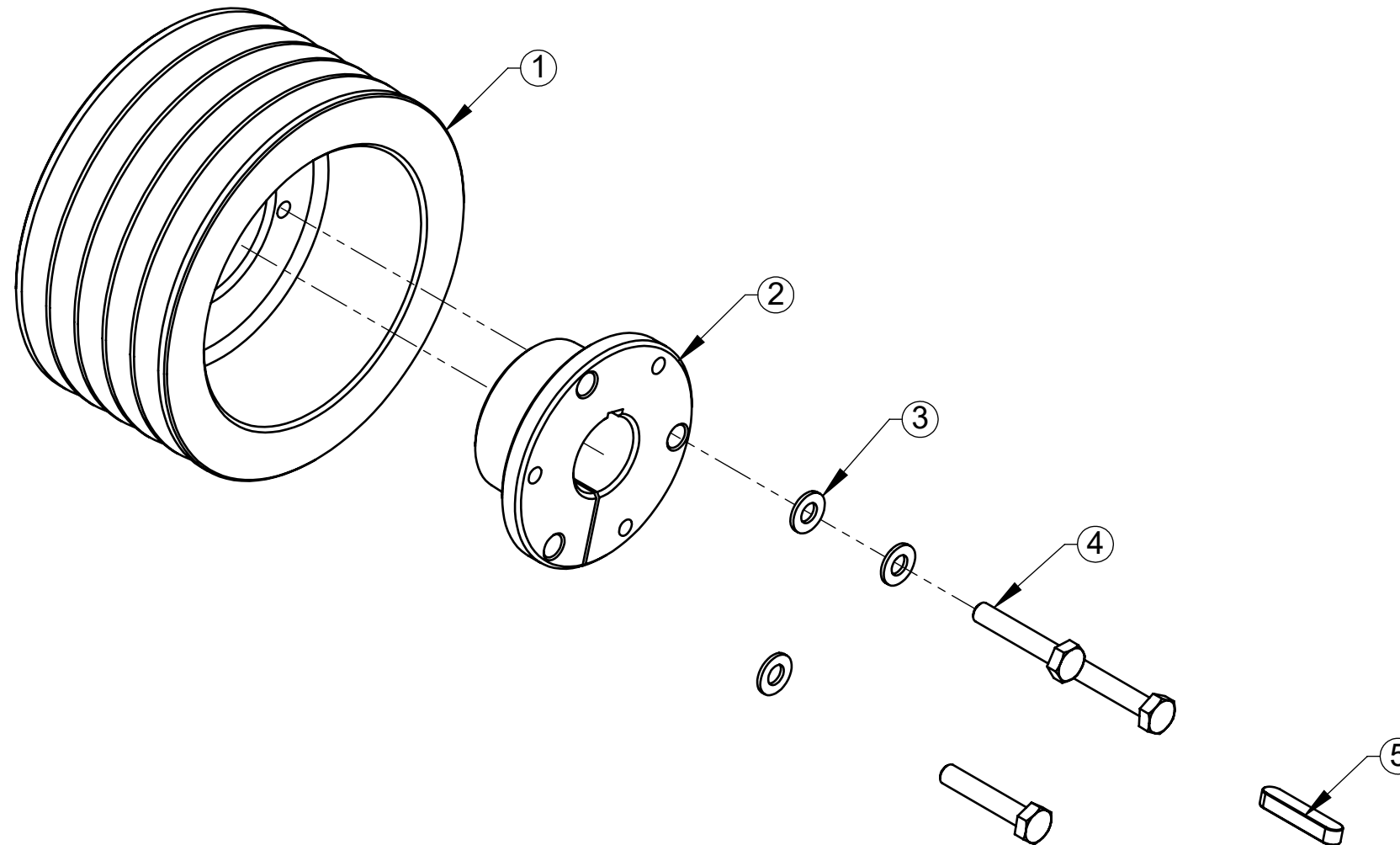

ITEM	QTDE.	Código	Nome
1	1	025.000.0010	Polia Movida Diâmetro 200MM
2	1	025.000.0006	Flange Polia Motora Furo Diam. 40MM
3	3	2900614	Arruela Ø10,5 x Ø21 x 2mm
4	3	2914990	Parafuso Sextavado M10 x 55 8.8 ZN DIN 933
5	1	2901123	Chaveta 10 x 8 x 50 Tipo B NBR 6375

00
Revisão



LUMA Implementos Agrícolas

SWCAD

Proibido
Alteração
Manual

00	20/11/15	Edmilson	Item Novo
Revisão	Data	Elaborado	Modificação
DESENHADO POR:	DATA:	APROVADO POR:	DATA:
Edmilson	20/11/15	Erno	20/11/15
PESO LÍQ.: 12.72 Kg			CÓDIGO DO MATERIAL:



ESTE DESENHO E AS INFORMAÇÕES NELE CONTIDAS SÓ PODEM SER TRANSMITIDAS A TERCEIROS SOB NOSSA AUTORIZAÇÃO.

Vide Desenho

Polia Motora TL-280 Conjunto

CÓDIGO:
201.065.0000

TOLERÂNCIA NÃO ESPECIFICADA VIDE ET(s) - 005

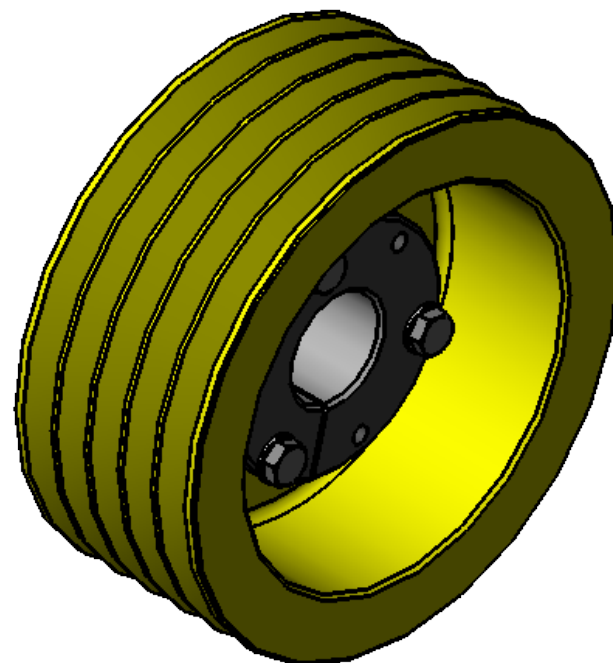
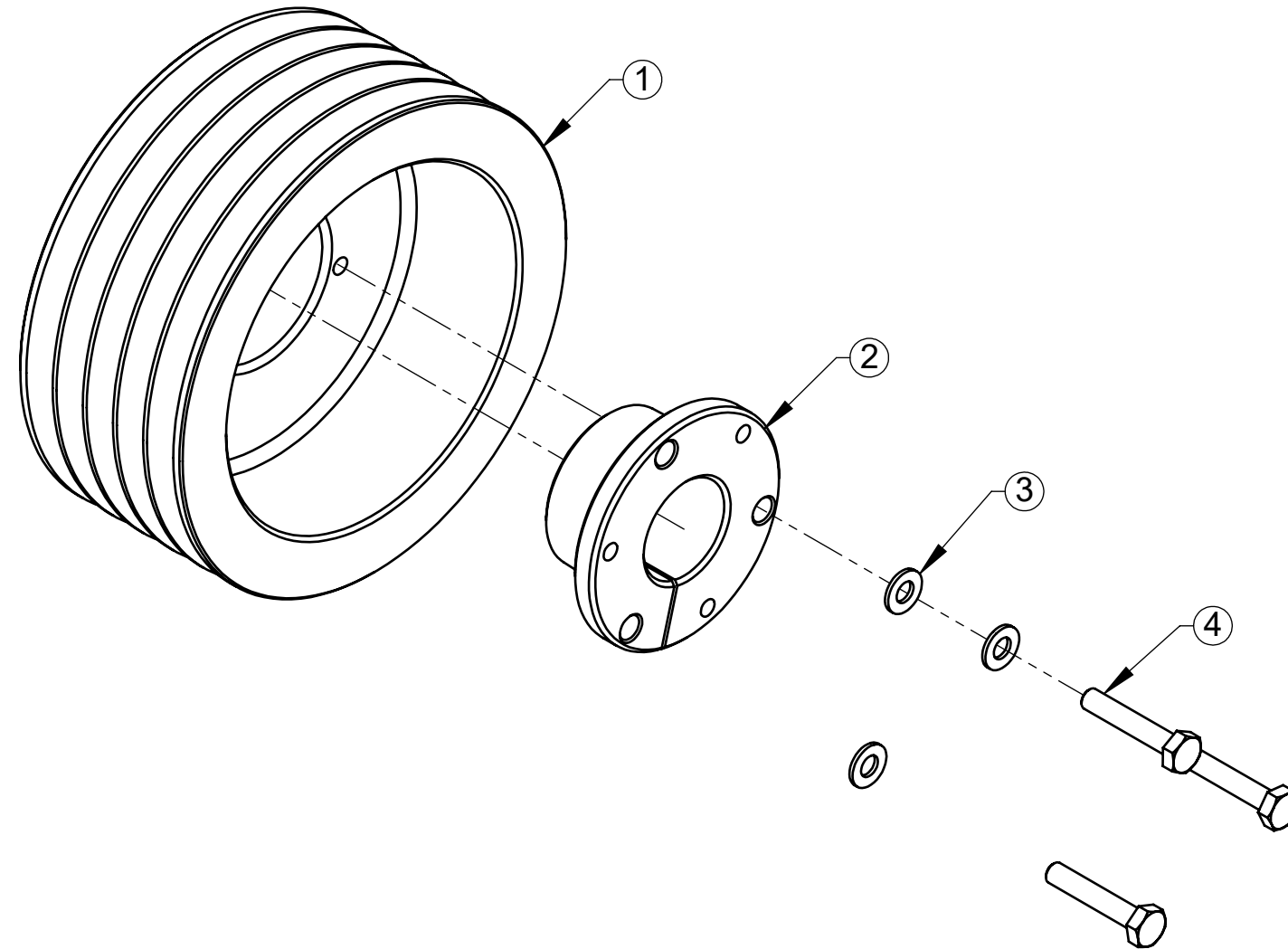

ITEM	QTDE.	Código	Nome
1	1	025.000.0011	Polia Motora Diâmetro 240MM
2	1	025.000.0005	Flange Polia Movida Furo Diam. 50MM
3	3	2900614	Arruela Ø10,5 x Ø21 x 2mm
4	3	2914990	Parafuso Sextavado M10 x 55 8.8 ZN DIN 933

00
Revisão



LUMA Implementos Agrícolas

SWCAD

Proibido
Alteração
Manual

00	20/11/15	Edmilson	Item Novo
Revisão	Data	Elaborado	Modificação
DESENHADO POR: Edmilson		DATA: 20/11/15	APROVADO POR: Erno
MATERIAL: Vide Desenho		DATA: 20/11/15	PESO LÍQ.: 17.66 Kg
NOME: Polia Movida TL-280 Conjunto		CÓDIGO DO MATERIAL: 201.064.0000	

ESTE DESENHO E AS INFORMAÇÕES NELE CONTIDAS SÓ PODEM SER TRANSMITIDAS A TERCEIROS SOB NOSSA AUTORIZAÇÃO.

TOLERÂNCIA NÃO ESPECIFICADA VIDE ET(s) - 005

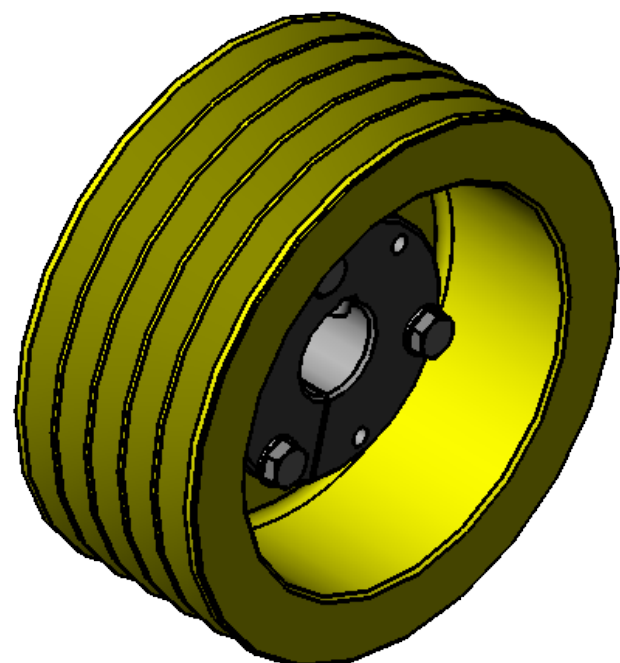
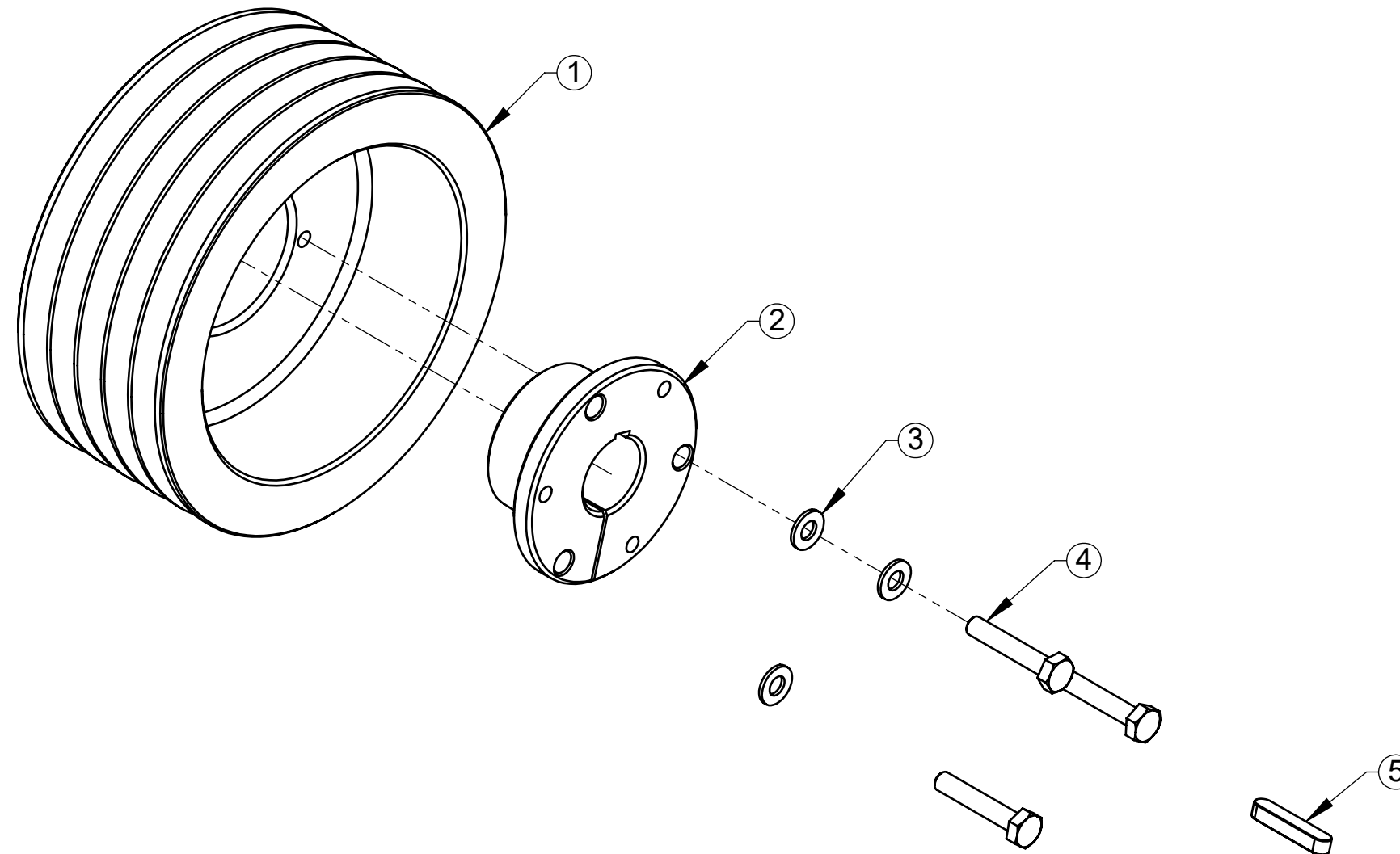

ITEM	QTDE.	Código	Nome
1	1	025.000.0011	Polia Motora Diâmetro 240MM
2	1	025.000.0006	Flange Polia Motora Furo Diam. 40MM
3	3	2900614	Arruela Ø10,5 x Ø21 x 2mm
4	3	2914990	Parafuso Sextavado M10 x 55 8.8 ZN DIN 933
5	1	2901123	Chaveta 10 x 8 x 50 Tipo B NBR 6375

00
Revisão



LUMA Implementos Agrícolas

SWCAD

Proibido
Alteração
Manual

00	20/11/15	Edmilson	Item Novo
Revisão	Data	Elaborado	Modificação
<i>ESTE DESENHO E AS INFORMAÇÕES NELE CONTIDAS SÓ PODEM SER TRANSMITIDAS A TERCEIROS SOB NOSSA AUTORIZAÇÃO.</i>			
DESENHADO POR:	DATA:	APROVADO POR:	DATA:
Edmilson	20/11/15	Erno	20/11/15
PESO LÍQ.: 17.95 Kg			CÓDIGO DO MATERIAL:
Vide Desenho			CÓDIGO: 201.063.0000
NOME: Polia Motora Linha "P" Conjunto			

TOLERÂNCIA NÃO ESPECIFICADA VIDE ET(s) - 005

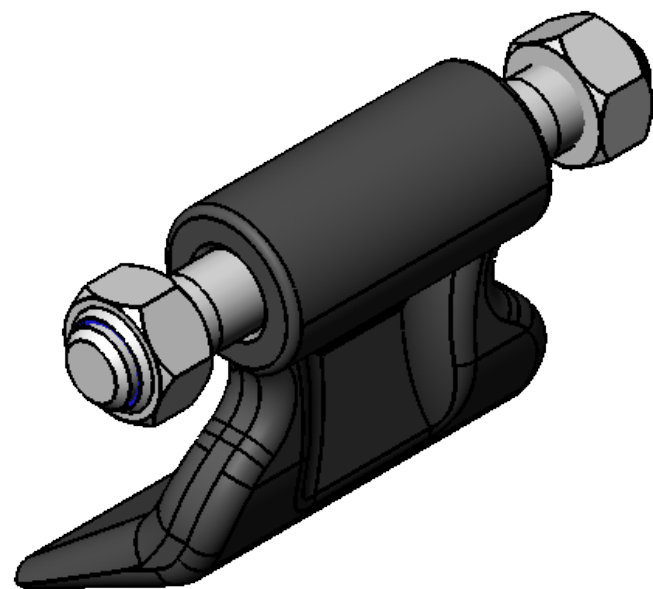
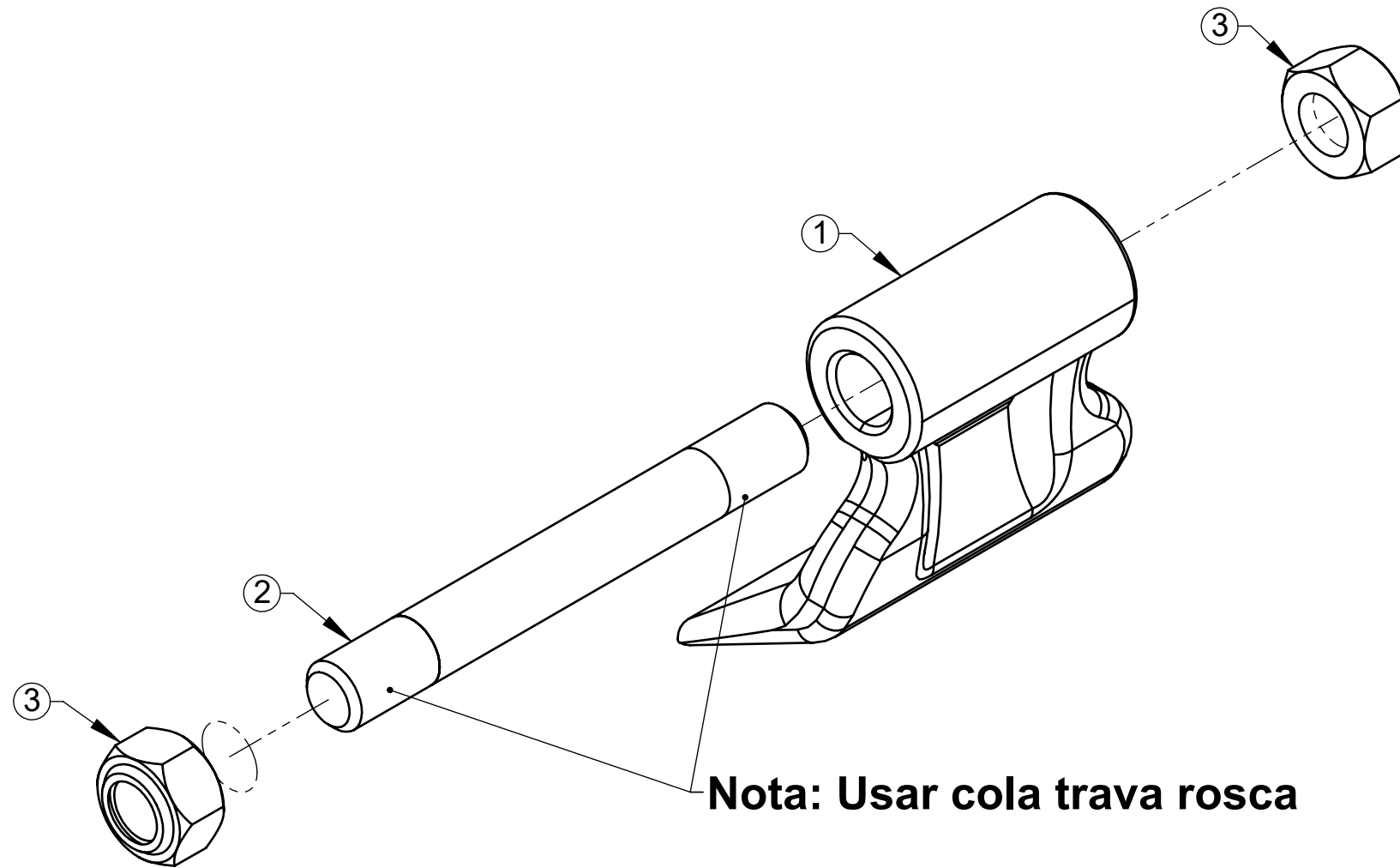

ITEM	QTDE.	Código	Nome
1	1	028.001.0001	Martelo Triturador TL-100 a 280
2	1	T020027	Eixo do Martelo
3	2	2915505	Porca Sextavada Auto Frenante M18 Classe 8.8 ZN

00
Revisão



LUMA Implementos Agrícolas

SWCAD
Proibido
Alteração
Manual

00	29/09/16	Edmilson	Item Novo
Revisão	Data	Elaborado	Modificação
DESENHADO POR:	DATA:	APROVADO POR:	DATA:
Edmilson	29/09/16	Erno	29/09/16
			PESO LÍQ.: 1.77 Kg



ESTE DESENHO E AS INFORMAÇÕES NELE CONTIDAS SÓ PODEM SER TRANSMITIDAS A TERCEIROS SOB NOSSA AUTORIZAÇÃO.

MATERIAL:

Vide Desenho

CÓDIGO DO MATERIAL:

NOME:

Jogo Martelo TL-100 a 280 com Parafuso e Porca

CÓDIGO:

201.026.0000

TOLERÂNCIA NÃO ESPECIFICADA VIDE ET(s) - 005

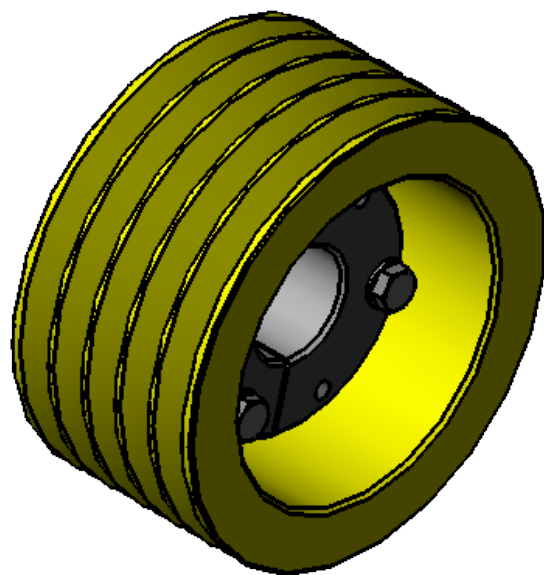
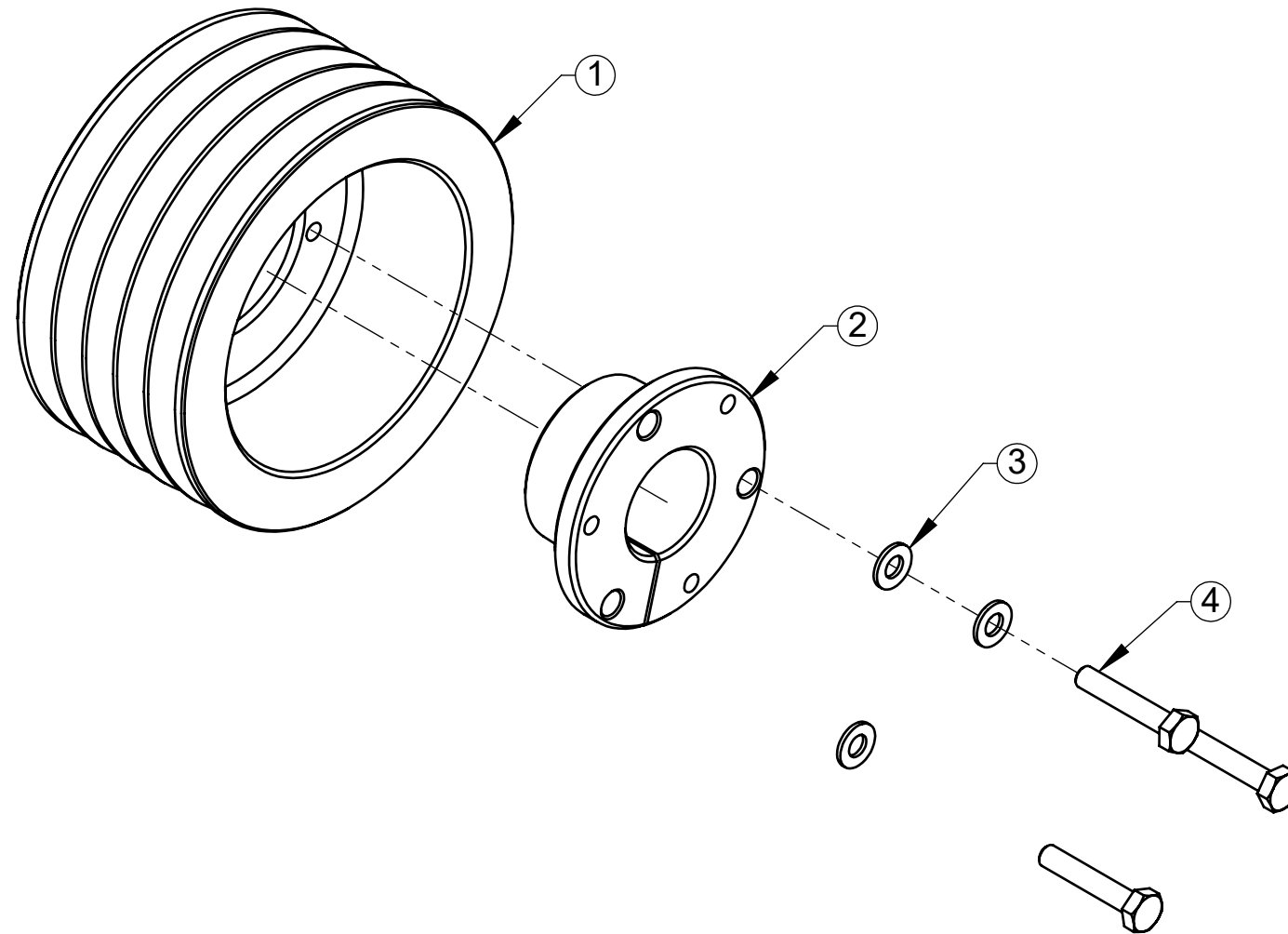

ITEM	QTDE.	Código	Nome
1	1	025.000.0010	Polia Movida Diâmetro 200MM
2	1	025.000.0005	Flange Polia Movida Furo Diam. 50MM
3	3	2900614	Arruela Ø10,5 x Ø21 x 2mm
4	3	2914990	Parafuso Sextavado M10 x 55 8.8 ZN DIN 933

00
Revisão



LUMA Implementos Agrícolas

SWCAD

Proibido
Alteração
Manual

00	20/11/15	Edmilson	Item Novo
Revisão	Data	Elaborado	Modificação
DESENHADO POR: Edmilson		DATA: 20/11/15	APROVADO POR: Erno
MATERIAL: Vide Desenho		DATA: 20/11/15	PESO LÍQ.: 12.43 Kg
NOME: Polia Movida Conjunto		CÓDIGO DO MATERIAL: 201.061.0000	

ESTE DESENHO E AS INFORMAÇÕES NELE CONTIDAS SÓ PODEM SER TRANSMITIDAS A TERCEIROS SOB NOSSA AUTORIZAÇÃO.

TOLERÂNCIA NÃO ESPECIFICADA VIDE ET(s) - 005

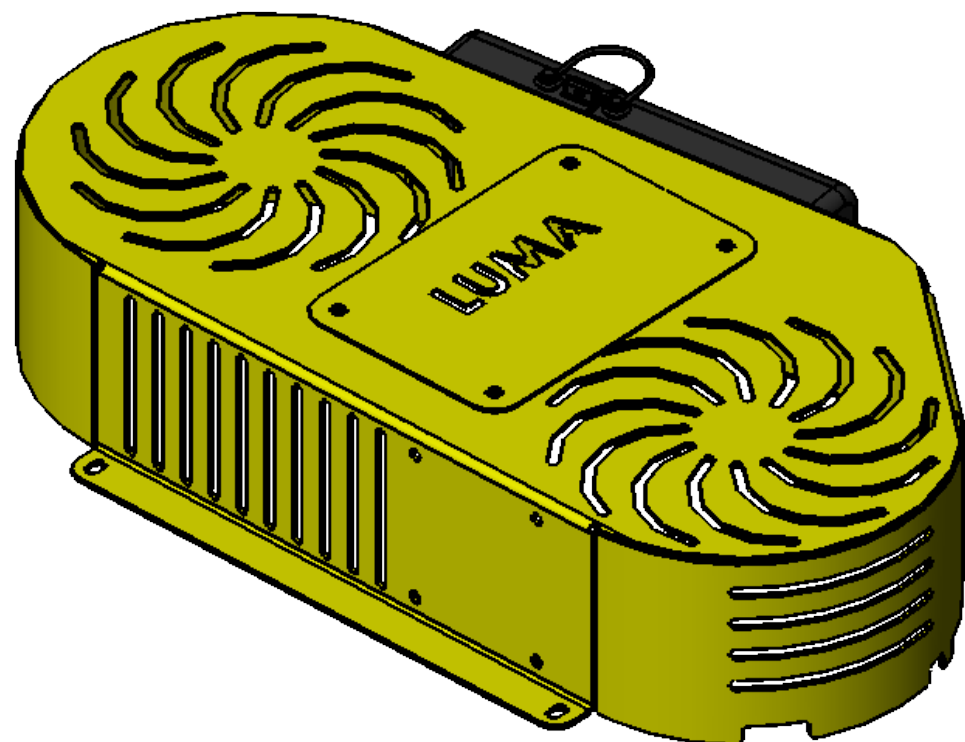
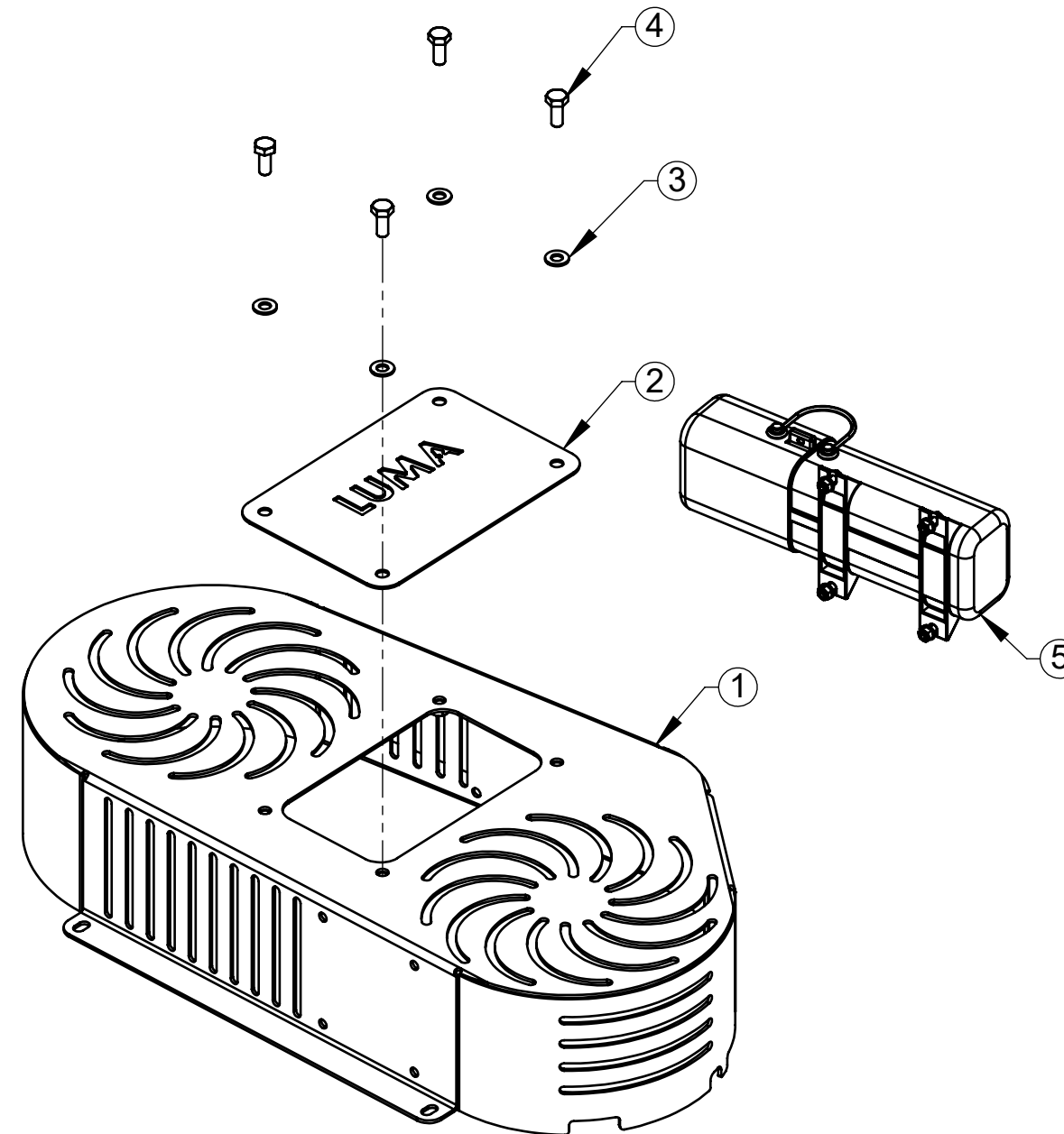

ITEM	QTDE.	Código	Nome
1	1	201.006.0000	Blindagem de Proteção das Polias
2	1	201.006.0005	Tampa de Inspeção
3	4	2900614	Arruela Ø10,5 x Ø21 x 2mm
4	4	2914918	Parafuso Sextavado M10 x 25 8.8 ZN DIN 933
5	1	R044001	Porta Manual Conjunto

00
Revisão



LUMA Implementos Agrícolas

SWCAD

Proibido
Alteração
Manual

00	22/04/16	Edmilson	Item Novo
Revisão	Data	Elaborado	Modificação
DESENHADO POR: Edmilson	DATA: 05/04/16	APROVADO POR: Erno	DATA: 05/04/16
MATERIAL: Vide Desenho			PESO LÍQ.: 11.97 Kg
NOME: Blindagem de Proteção Completa			CÓDIGO DO MATERIAL: 201.023.0000

ESTE DESENHO E AS INFORMAÇÕES NELE CONTIDAS SÓ PODEM SER TRANSMITIDAS A TERCEIROS SOB NOSSA AUTORIZAÇÃO.